



**onisep**

TOUTE L'INFO SUR LES MÉTIERS  
ET LES FORMATIONS

**GUIDES**

**RENTRÉE  
2018**

# APRÈS LA 3<sup>E</sup>

**CHOISIR  
SON ORIENTATION**

Académie de Versailles

 **île de France**



[www.onisep.fr/lalibrairie](http://www.onisep.fr/lalibrairie)



MINISTÈRE  
DE L'ÉDUCATION  
NATIONALE

MINISTÈRE  
DE L'ENSEIGNEMENT SUPÉRIEUR,  
DE LA RECHERCHE  
ET DE L'INNOVATION



# ATTENTION RÉFORME EN COURS

Les informations contenues dans ce guide ont été établies au 1<sup>er</sup> février 2018. À cette date, les éléments d'une prochaine réforme des enseignements en lycée n'étaient pas encore connus.

La réforme du baccalauréat est depuis en cours et va modifier l'organisation des enseignements au lycée. Une autre réforme pourrait aussi intervenir concernant la voie professionnelle.

Retrouvez toutes les informations sur le site du ministère de l'Éducation nationale : [www.education.gouv.fr](http://www.education.gouv.fr)

Consultez régulièrement le site de l'Onisep : [www.onisep.fr](http://www.onisep.fr)



*Des infos pour vous aider à préparer  
vos choix d'orientation*

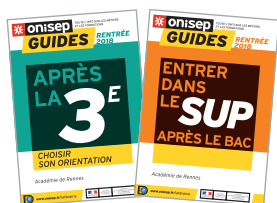

En ligne, des guides  
d'information  
pour l'orientation



L'École expliquée  
aux parents



Des informations de proximité,  
spécifiques à chaque académie,  
à chaque région



MINISTÈRE  
DE L'ÉDUCATION  
NATIONALE

MINISTÈRE  
DE L'ENSEIGNEMENT SUPÉRIEUR,  
DE LA RECHERCHE  
ET DE L'INNOVATION



TOUTE L'INFO SUR LES MÉTIERS  
ET LES FORMATIONS

Office national d'information  
sur les enseignements et les professions  
Établissement public sous tutelle  
du ministère de l'Éducation nationale  
et du ministère de l'Enseignement supérieur,  
de la Recherche et de l'Innovation  
12, mail Barthélemy Thimonnier,  
CS 10450 Lognes  
77437 Marne-la-Vallée Cedex 2  
Tél. : 01 64 80 35 00

Directeur de la publication : Michel Quéré  
Directrice adjointe de la publication :  
Marie-Claude Gusto

Éditions Cross-Média  
Cheffe de département :  
Sandrine Marcillaud-Authier  
Rédaction en chef : Claire Lanaspé  
Secrétariat de rédaction : Julien Retailaud  
Correction : Valérie Doineau

Ressources documentaires  
Chef de département : Gilles Foubert  
Documentation : Claire Magimel,  
Dominique Kanonidis, Nathalie Remonus

Handicap  
Cheffe de service :  
Hélène Legault-de Compiègne

Studio  
Chef de service et direction artistique :  
Bruno Delobelle  
Maquette et mise en pages :  
Corinne Dastot  
Iconographie : Brigitte Gilles de la Londe

Fabrication  
Cheffe de service : Marie-Christine Jugeau  
Photogravure : Key Graphic (Paris)

Diffusion et commercialisation  
Onisep VPC, 12 mail Barthélemy Thimonnier,  
CS 10450 Lognes, 77437 Marne-la-Vallée Cedex 2  
Internet : [onisep.fr/lalibrairie](http://onisep.fr/lalibrairie)  
Relations clients : [service\\_clients@onisep.fr](mailto:service_clients@onisep.fr)

Publicité : Mistral Média  
22, rue Lafayette, 75009 Paris  
Directeur général : Luc Lehericy  
([luc.lehericy@mistralmedia.fr](mailto:luc.lehericy@mistralmedia.fr))  
Directeur commercial : Vivian Favro  
([vivian.favro@mistralmedia.fr](mailto:vivian.favro@mistralmedia.fr))  
Tél. : 01 40 02 92 60

Plan de classement Onisep : ENS 72 00 20

 Le kiosque : LEGT/LP  
Dépôt légal : octobre 2017  
Reproduction, même partielle, interdite  
sans accord préalable de l'Onisep.



DÉLÉGATION RÉGIONALE ÎLE-DE-FRANCE  
Adresse : 60, boulevard du Lycée  
92170 Vanves - Tél : 01 74 71 50 43  
Courriel : [droidf@onisep.fr](mailto:droidf@onisep.fr)  
Délégué régional : Laurent Hugot  
Déléguée régionale adjointe : Virginie Cousin-Douel  
Responsable des éditions : Christophe Leverrier  
Ingénierie documentaire : Patrick Duris  
Coordination : Nathalie Vautrelle-Vallet  
Rédaction Documentation : Nathalie Vautrelle-Vallet, Amélie Abrantes  
Maquette/PAO : Sylvain Thomas  
Relecture : Christophe Leverrier  
Diffusion : Justine Amegan  
Impression : Imprimerie Léonce Deprez  
Dépôt légal : mars 2018  
ISSN : 1284-0769  
ISBN : 978-2-37542-235-9  
Tirage : 86 000 ex.  
Diffusion gratuite aux élèves  
de 3<sup>e</sup> des établissements publics  
et privés sous contrat  
de l'académie de Versailles.  
Contribution aux frais d'envoi pour toute  
commande en dehors de la diffusion gratuite.



**ATTENTION**  
Les informations de ce guide sont  
établies à la date du 16 février 2018 ;  
consultez le site [onisep.fr](http://onisep.fr)  
pour les mises à jour.

## APRÈS LA 3<sup>E</sup>, CHOISIR SON ORIENTATION



L'année de 3<sup>e</sup> est une année essentielle. Pour la grande majorité d'entre vous, elle vient conclure une étape de votre formation par l'obtention du socle commun de connaissances, de compétences et de culture et du DNB (diplôme national du brevet). C'est une première validation dans un parcours scolaire qui vous amènera progressivement à une insertion dans l'emploi. Pour vous aider dans ce processus, le « parcours Avenir » vient à l'appui de votre orientation et conforter votre projet personnel, et l'Onisep est des plus actifs pour fournir toutes les informations pouvant vous aider dans la construction et la discussion de vos choix d'orientation. Cette année de 3<sup>e</sup> est donc un moment déterminant pour amorcer votre poursuite d'études. Trois grandes perspectives se présentent à vous. La première répond à une logique de professionnalisation qui amène l'élève, en 2 ans, à pouvoir se présenter sur le marché du travail avec un CAP (certificat d'aptitude professionnelle) dans des domaines très variés car coexistent dans ce diplôme près de 190 spécialités qui vous permettent de prétendre à un emploi. La deuxième perspective est de s'orienter vers l'obtention d'un baccalauréat professionnel. Il s'agit pour vous de consolider vos connaissances générales tout en obtenant des compétences professionnelles dans de nombreuses spécialités de production et de services. De ce fait, le baccalauréat professionnel est tout à la fois un diplôme d'insertion professionnelle et un diplôme de poursuite d'études, en particulier avec une trajectoire à privilégier vers les STS (sections de techniciens supérieurs). Enfin, la troisième perspective est celle de la poursuite d'études en lycée, dans la voie générale et/ou technologique, avec une année de 2<sup>de</sup> qui vous permettra de découvrir de nouveaux enseignements et de poursuivre votre orientation par un choix complémentaire pour les années de 1<sup>re</sup> et de terminale. Pour ceux qui emprunteront la voie générale, vous préparerez un baccalauréat réorganisé, laissant plus de place au contrôle continu tout au long des années de 1<sup>re</sup> et de terminale, et à des épreuves finales en nombre plus limité. Cette troisième perspective, dominante en nombre d'élèves au niveau national, conduit également à des poursuites d'études variées dans l'enseignement supérieur.

**Michel Quéré**  
Directeur de l'Onisep

	PAGE
<b>Préparer son orientation en classe de 3<sup>e</sup></b>	2
<b>Les formations après la 3<sup>e</sup></b>	4
<b>Choisir la voie professionnelle</b>	6
Le CAP	7
Le CAP agricole	7
Le bac professionnel	8
Le bac professionnel agricole	8
Liste des bacs professionnels	9
Un diplôme professionnel et après ?	10
<b>Choisir la voie générale et technologique</b>	12
La 2 <sup>de</sup> générale et technologique	13
La voie générale (1 <sup>re</sup> et terminale)	16
La voie technologique (1 <sup>re</sup> et terminale)	17
Vers le baccalauréat 2021	18
<b>Vos questions, nos réponses</b>	20
<b>Élèves en situation de handicap</b>	22
<b>Dans votre académie</b>	25

Découvrez et commandez en un clic nos publications  
**[www.onisep.fr/lalibrairie](http://www.onisep.fr/lalibrairie)**

# PRÉPARER SON ORIENTATION EN CLASSE DE 3<sup>E</sup>

**La classe de 3<sup>e</sup> marque la fin de votre parcours au collège. Deux grandes voies de formation s'offrent à vous pour la rentrée suivante: voie générale et technologique et voie professionnelle. Vous aurez à mûrir votre choix tout au long de l'année, avec des étapes clés à respecter. Trouvez ci-après les interlocuteurs pour vous accompagner.**

## De septembre à décembre

### Le temps de la réflexion

Dès le 1<sup>er</sup> trimestre, il est important de vous informer sur les parcours de formation possibles après la 3<sup>e</sup> et de faire le point sur vos compétences scolaires, vos goûts et vos centres d'intérêt.

- Renseignez-vous au CDI (centre de documentation et d'information) de votre collège sur les différentes formations et les métiers qui leur correspondent.
- Prévoyez des échanges avec votre professeur principal et le psychologue de l'Éducation nationale intervenant au collège.
- Préparez votre stage d'observation en milieu professionnel pour vous sensibiliser à la réalité du monde du travail et tester un projet de formation ou de métier.
- Pensez à noter sur votre agenda les rendez-vous importants de l'année comme les salons ou les JPO (journées portes ouvertes) dans les lycées, CFA (centres de formation d'apprentis) et autres établissements.
- Conservez la trace de vos recherches et renseignez le parcours Avenir dans Folios ou tout autre espace dédié comme l'ENT (espace numérique de travail) de votre collège (*lire page ci-contre*).

## De janvier à février

### Les intentions provisoires

Sur la fiche de dialogue ① remise par le collège, vous devez formuler un ou plusieurs vœux provisoires :  
- 2<sup>de</sup> générale et technologique (GT) ou 2<sup>de</sup> spécifique ;

- 2<sup>de</sup> professionnelle ;
- 1<sup>re</sup> année de CAP.

Parallèlement, continuez à approfondir votre information grâce aux JPO et aux mini-stages organisés dans les lycées des académies. C'est l'occasion de découvrir les filières et les spécialités, d'assister à un cours et de rencontrer des élèves et des professeurs.

## En mars

### La proposition du conseil de classe

Le conseil de classe du 2<sup>e</sup> trimestre émet un avis provisoire d'orientation. Cette proposition constitue la base pour qu'avec vos parents, vous puissiez dialoguer avec votre professeur principal et le psychologue de l'Éducation nationale en vue du choix définitif.

## D'avril à mai

### Les choix définitifs

Vous arrêtez vos vœux définitifs et les indiquez sur la fiche de dialogue ①. N'hésitez surtout pas à formuler plusieurs vœux.

Sur le dossier de demande d'affectation ②, vous inscrirez : les formations demandées et, pour chacune, les établissements souhaités ; pour la 2<sup>de</sup> GT, le choix de certains enseignements d'exploration ; pour la voie professionnelle, le choix des spécialités professionnelles et les modalités de formation (statut scolaire ou apprentissage).

#### ① Fiche de dialogue

Aussi appelée fiche-navette ou fiche de liaison, elle est présente lors des différentes phases d'orientation. Y sont notés : les vœux provisoires de l'élève (au 2<sup>e</sup> trimestre) ; les vœux définitifs (au 3<sup>e</sup> trimestre) ; les propositions du conseil de classe ; la décision d'orientation du chef d'établissement, voire celle de la commission d'appel. Ce document a une valeur juridique.

#### ② Demande d'affectation

Dans un dossier, l'élève indique, par ordre de préférence, les formations et les établissements où il voudrait s'inscrire. Pour s'inscrire en CFA (centre de formation d'apprentis), en MFR (maison familiale rurale) ou en établissement privé, l'élève doit impérativement contacter les établissements souhaités.

#### ③ Appel

En cas de désaccord avec l'orientation prononcée par le chef d'établissement, la famille de l'élève peut faire appel, dans un délai de 3 jours ouvrables après la notification de la décision d'orientation. Elle joint alors à la fiche de dialogue une lettre adressée au président de la commission d'appel expliquant les motifs de l'appel et/ou demandant à être entendue par la commission. La famille peut également se faire représenter.

#### ④ Notification d'affectation

Elle indique dans quel établissement une place a été attribuée à l'élève. L'affectation est informatisée (via le logiciel Affectation des élèves par le Net, Affelnet). Elle prend en compte quatre éléments : la décision d'orientation ; l'ordre des vœux de l'élève et de sa famille ; les résultats scolaires de l'élève ; le nombre de places disponibles. Attention : cette notification ne constitue pas une inscription.



## ➡ **En juin**

### La décision d'orientation

Le conseil de classe du 3<sup>e</sup> trimestre formule une proposition d'orientation :

- si elle correspond à votre demande, elle devient alors la décision d'orientation, notifiée par le chef d'établissement dans la fiche de dialogue ;
- si elle est différente, le chef d'établissement prend la décision définitive, après un entretien avec votre famille.

En cas de désaccord avec cette décision, votre famille peut, dans un délai de 3 jours, faire appel ③ auprès d'une commission qui arrêtera la décision d'orientation définitive. À tout moment de la procédure, si vous n'obtenez pas satisfaction, vous et votre famille pouvez opter pour le maintien dans la classe d'origine.

C'est ensuite vous et votre famille qui choisissez les enseignements d'exploration ou les spécialités de diplômes professionnels. Votre demande sera satisfaite dans la limite des places disponibles, après traitement informatisé par la procédure Affelnet.

## ➡ **Fin juin-début juillet**

### L'affectation et l'inscription

À partir du 1<sup>er</sup> juillet, vous recevez votre notification d'affectation ④ en lycée. Avec votre famille, vous devez impérativement vous inscrire ⑤ dans le délai indiqué sur le dossier. Sinon, la place qui vous a été attribuée sera considérée comme libre et pourra être proposée à un autre élève sur liste d'attente.

## ⑤ **Inscription**

Certains collèges permettent aux familles de valider *via* un compte Internet la demande d'inscription de leur enfant dans le lycée où il a été affecté. Sinon, un dossier est remis par le lycée à la suite de la procédure d'affectation. Le contenu du dossier d'inscription varie d'un lycée à l'autre.

En général, il comprend : le formulaire de demande d'inscription à compléter avec le certificat de sortie de l'établissement d'origine indiquant la décision de fin d'année, les bulletins scolaires de l'année de 3<sup>e</sup>, un justificatif de domicile et des photos d'identité de l'élève.

## **INFO +**

### L'entretien personnalisé d'orientation

Organisé avec le psychologue de l'Éducation nationale du collège dès que possible dans l'année, cet entretien se déroule avec le professeur principal, vous et votre famille. L'objectif est de vous aider à faire le point sur votre scolarité et d'envisager les poursuites d'études qui vous conviennent.

### Le parcours Avenir

Mis en place de la classe de 6<sup>e</sup> à la terminale, ce parcours éducatif vous permet de vous informer pour bien préparer votre orientation, de réfléchir à votre projet personnel et de découvrir le monde économique et professionnel, par exemple par une visite ou un stage en entreprise, des activités en classe conduites par vos enseignants ou le psychologue de l'Éducation nationale. **L'application numérique Folios** vous permet de conserver la trace de ces informations, de vos expériences et de vos compétences scolaires et extrascolaires.

### Handicap et affectation

Élèves en situation de handicap, vous bénéficiez de priorités d'affectation. Faites le point sur vos résultats scolaires et vos projets d'orientation avec votre enseignant référent, votre professeur principal, le psychologue de l'Éducation nationale et le médecin de l'Éducation nationale. Visitez les établissements que vous souhaitez intégrer et rencontrez leurs responsables. À partir de là, vous pourrez ajuster votre projet de poursuite d'études.

# LES FORMATIONS APRÈS LA 3<sup>E</sup>

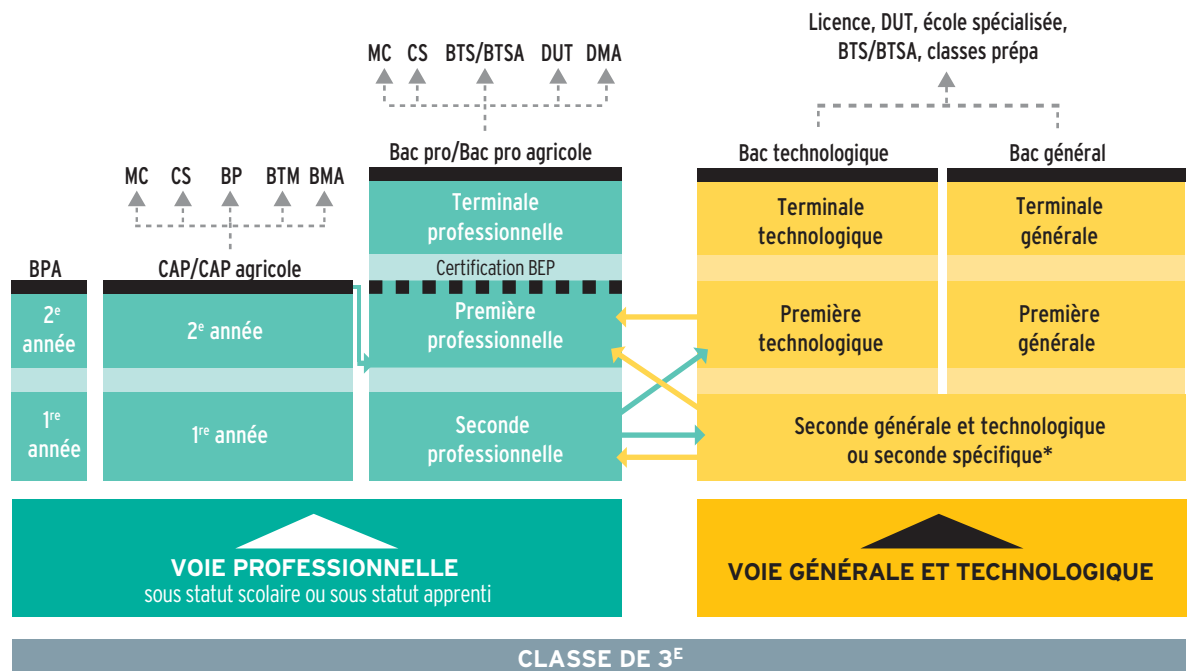

→ Passerelles entre les différentes voies

## CAP/CAP agricole

Premier niveau de qualification professionnelle, le CAP vise l'acquisition de techniques précises pour exercer un métier. On peut aussi poursuivre ses études, notamment en bac professionnel. *Lire p. 7.*

## Bac professionnel/bac professionnel agricole

Décliné dans de nombreuses spécialités, le bac professionnel offre un accès direct à l'emploi. La poursuite d'études est toutefois possible, notamment en BTS/BTSA. *Lire p. 8.*

## Bac technologique

Huit séries au choix : ST2S, STAV, STD2A, STHR, STI2D, STL, STMG, TMD. Le bac technologique conduit principalement à des études supérieures techniques à bac + 2 (BTS/BTSA ou DUT), voire plus longues (écoles d'ingénieurs, de commerce, licence...). *Lire p. 17.*

## Bac général

La voie générale se compose d'un socle de culture commune, de disciplines de spécialité, de temps dédié à l'orientation et d'enseignements facultatifs. *Lire p. 16 et suivantes.*

## LEXIQUE

**BEP** : brevet d'études professionnelles

**BMA** : brevet des métiers d'art

**BP** : brevet professionnel

**BPA** : brevet professionnel agricole

**BTM** : brevet technique des métiers

**BTS/BTSA** : brevet de technicien supérieur/  
brevet de technicien supérieur agricole

**CAP/CAP agricole** : certificat d'aptitude professionnelle/  
certificat d'aptitude professionnelle agricole

**CS** : certificat de spécialisation agricole

**DMA** : diplôme des métiers d'art

**DUT** : diplôme universitaire de technologie

**MC** : mention complémentaire

\* Deux bacs technologiques se préparent à partir d'une 2<sup>de</sup> spécifique : STHR (sciences et technologies de l'hôtellerie et de la restauration) ; TMD (techniques de la musique et de la danse).



# Les outils de la réussite au lycée !

**CASIO®**



**NOUVEAU**



RETROUVEZ NOS RESSOURCES  
PÉDAGOGIQUES ET NOS TUTORIELS  
SUR **WWW.CASIO-EDUCATION.FR**  
OU SUR NOTRE CHAÎNE **You Tube**  
**CASIO EDUCATION**

**fx-CP400+E**

- Grand écran couleur LCD tactile au doigt et au stylet
- Calcul formel avancé : primitives, dérivées, limites...
- Calcul vectoriel et matriciel
- Géométrie dynamique et Graphes 3D

**N°1**  
au lycée\*

**Graph 35+E**

- Écriture naturelle en 2D
- Graphiques dynamiques
- Calcul matriciel
- Suites

**MODE EXAMEN INTÉGRÉ**

CONFORME À LA NOUVELLE  
RÉGLEMENTATION DU BACCALAURÉAT  
ET DES EXAMENS DU SUPÉRIEUR 2018

\*37,8% de parts de marché valeur (Source étude de marché réalisée sur Panelmarket calculatrices graphiques, janvier à décembre 2015)

Toutes les calculatrices CASIO sont conformes au programme scolaire du ministère de l'Éducation nationale

**[www.casio-education.fr](http://www.casio-education.fr)**

# CHOISIR LA VOIE PROFESSIONNELLE

**Objectif: se préparer à un métier en 2 ans avec le CAP ou en 3 ans avec le bac professionnel, tout en gardant la possibilité de poursuivre ses études. Ces formations peuvent être suivies sous statut scolaire ou en apprentissage.**



## ➤ Des cours généraux

En 1<sup>re</sup> année de CAP ou en 2<sup>de</sup> professionnelle, comme au collège, vous suivrez des enseignements généraux (français, mathématiques, histoire-géographie, langue étrangère, etc.). Mais vous les verrez sous un jour nouveau: plus concrets et davantage en relation avec les métiers préparés, comme la biologie pour la coiffure ou les sciences physiques pour l'électricité.

## ➤ Des enseignements professionnels

La moitié de l'emploi du temps sera consacrée aux enseignements professionnels: vous y apprendrez les techniques et les gestes du métier à l'aide d'outils et de matériels spécifiques. Ceux-ci se déroulent en cours, mais aussi sous forme de TP (travaux pratiques) et d'ateliers, en laboratoire, en salle informatique, parfois en extérieur. Le travail en petits groupes et en équipes est privilégié pour favoriser votre autonomie et rendre les relations avec les enseignants plus directes. Des projets liés à vos centres d'intérêt (sportifs, artistiques, à caractère professionnel, etc.) sont aussi prévus.

## INFO +

### Période d'accueil

À la rentrée scolaire, les lycées professionnels organisent une période d'accueil pour favoriser votre intégration au sein de l'établissement, vous expliquer les attentes des équipes pédagogiques et vous sensibiliser au monde de l'entreprise.

### Consolidation de l'orientation

Au début de la 1<sup>re</sup> année de CAP ou de 2<sup>de</sup> professionnelle, vous pouvez changer de secteur professionnel ou de voie d'orientation, s'il s'avère que la formation ou la spécialité ne vous correspond pas. Cette démarche peut s'effectuer jusqu'aux vacances de la Toussaint sur proposition de l'équipe pédagogique, avec votre accord et celui de vos parents.

### Entretien personnalisé d'orientation

Dès l'entrée en 2<sup>de</sup> professionnelle ou en 1<sup>re</sup> année de CAP, vous bénéficiez, autant que possible avec vos parents, d'un entretien personnalisé d'orientation. Son but: vous aider à atteindre vos objectifs et répondre au plus vite aux questions que vous vous posez.

## ➤ Des stages en entreprise

En CAP ou bac professionnel, vous aurez plusieurs périodes de formation en milieu professionnel (12 à 22 semaines) pour vous confronter à des situations de travail en conditions réelles et découvrir le fonctionnement d'une entreprise. Le lycée vous prépare et vous accompagne dans vos démarches pour aller à la rencontre des entreprises. Ces stages en milieu professionnel vous permettent d'acquérir des compétences qui sont nécessaires pour la validation du diplôme préparé.

## ➤ Et pourquoi pas l'apprentissage ?

Choisir l'apprentissage, c'est suivre une formation qui alterne périodes de cours en CFA (centre de formation d'apprentis) et périodes de travail en entreprise. Très souvent, le rythme est de 1 semaine en cours et de 2 semaines chez l'employeur. L'apprentissage s'effectue soit sur la totalité du CAP ou du bac professionnel, soit sur une partie du cursus, par exemple la ou les deux dernières années de formation. Il s'adresse aux jeunes âgés de 16 à 25 ans. En tant qu'apprenti, vous signez un contrat de travail qui fait de vous un salarié à part entière de l'entreprise. Vous devez adopter les codes du monde professionnel (assiduité, ponctualité, sérieux dans le travail) et avez les mêmes vacances que les autres salariés (en général 5 semaines de congés payés par an). Vous recevez une rémunération qui va de 370 à 1154 € par mois selon votre âge et l'année du contrat. Pour signer un contrat d'apprentissage, il vous faut, avec l'aide de votre établissement, chercher une entreprise. Mieux vaut s'y prendre très tôt dans l'année pour effectuer ces démarches. Une fois l'entreprise d'accueil trouvée, c'est cette dernière qui vous inscrit en CFA.

Pour les élèves en situation de handicap, l'apprentissage est accessible sans limite d'âge. Ceux-ci peuvent prolonger la durée de leur contrat et suivre un enseignement à distance s'ils ne peuvent pas fréquenter le CFA. Ils peuvent également bénéficier d'un aménagement de leurs conditions de travail en entreprise. ■

  
**Pour aller plus loin**

➤ Consultez [www.onisep.fr/voie-pro](http://www.onisep.fr/voie-pro)



## Le CAP

Le certificat d'aptitude professionnelle (diplôme de niveau V) vise l'acquisition de techniques précises pour exercer un métier.

Il est décliné dans près de 190 spécialités, relevant de différents domaines :

- agriculture, élevage, aménagement, forêt ;
- alimentation, hôtellerie, restauration ;
- arts, artisanat, audiovisuel ;
- automobile, engins ;
- bâtiment, travaux publics ;
- bois, ameublement ;
- chimie, physique ;
- commerce, vente ;
- électricité, électronique, énergie ;
- gestion-administration ;
- hygiène, sécurité ;
- industries graphiques ;
- matériaux : métaux, plastiques, papier ;
- productique, mécanique ;
- santé, social, soins ;
- sports, loisirs ;
- textile, habillement ;
- transport, magasinage.

Retrouvez l'ensemble des spécialités sur [www.onisep.fr](http://www.onisep.fr).

Le CAP se déroule en 2 ans, qui comprennent :

- **des enseignements généraux** (français, histoire-géographie ; mathématiques-sciences ; langue vivante étrangère...), qui couvrent presque la moitié de l'emploi du temps hebdomadaire. Certains sont appliqués à des activités professionnelles, par exemple la biologie dans le domaine de la coiffure, ou les sciences physiques en électricité ;
- **des enseignements technologiques et professionnels**, qui représentent un peu plus de la moitié de l'emploi du temps. Ils se déroulent sous forme de cours, de TP (travaux pratiques) et de travaux en atelier, en intérieur ou en extérieur, en fonction de la spécialité choisie ;
- **des périodes de formation en milieu professionnel** (12 à 16 semaines de stages selon les spécialités, réparties sur les 2 ans).

Le CAP peut se préparer sous statut scolaire ou en apprentissage sur la totalité ou une partie du cursus (*lire page ci-contre*).

## → Enseignements et horaires en 1<sup>re</sup> année de CAP

Enseignements obligatoires	Horaires hebdomadaires
Français, histoire-géographie	3 h 30 ou 4 h <sup>(a)</sup>
Mathématiques-sciences <sup>(b)</sup>	3 h 30 ou 4 h <sup>(a)</sup>
Langue vivante	2 h
Arts appliqués et cultures artistiques	2 h
Éducation physique et sportive	2 h 30
Prévention, santé, environnement	1 h
Enseignement moral et civique	30 min
Enseignement technologique et professionnel	17 h ou 18 h
Aide individualisée <sup>(c)</sup>	1 h
Enseignements facultatifs	
Atelier d'expression artistique	2 h
Atelier d'éducation physique et sportive	2 h
<b>Total horaires hebdomadaires</b>	<b>de 33 h à 39 h</b>

(a) Horaires variables selon la spécialité.

(b) Sciences appliquées ou sciences physiques en fonction de la spécialité.

(c) Cet horaire est réservé à certains élèves en français et/ou en mathématiques.

## Le CAP agricole

Le certificat d'aptitude professionnelle agricole est décliné dans une dizaine de spécialités. Il comprend :

- **3 modules d'enseignement général communs à toutes les spécialités**, incluant lettres ; histoire-géographie ; éducation socio-culturelle ; mathématiques ; technologies de l'informatique et du multimédia ; sciences économiques, sociales et de gestion ; biologie-écologie ; éducation physique et sportive ; langues vivantes ;
- **4 modules d'enseignement professionnel** (sciences et techniques professionnelles) ;
- **1 stage individuel de 12 semaines en milieu professionnel** ;
- **1 stage collectif de 1 semaine** sur l'éducation à la santé, à la sécurité et au développement durable ;
- **5 heures par semaine pour permettre une individualisation des parcours** (renforcement des connaissances pour poursuivre des études...) ;
- 3 heures de pluridisciplinarité ;
- 1 enseignement facultatif.

Pour les CAP agricoles, il y a une grille horaire différente par spécialité. Pour en savoir plus : [www.chlorofil.fr](http://www.chlorofil.fr), rubrique « Diplômes et référentiels ».

## INFO +

### 3<sup>e</sup> Segpa : objectif CAP ou CAP agricole

La plupart des élèves de 3<sup>e</sup> des Segpa (sections d'enseignement général et professionnel adapté) se dirigent vers un CAP ou un CAP agricole pour apprendre un métier.

### Le BPA (brevet professionnel agricole)

Diplôme de niveau CAP, le BPA est un diplôme national du ministère de l'Agriculture. Il se prépare en 2 ans après la 3<sup>e</sup>, en apprentissage. Il atteste une qualification professionnelle d'ouvrier qualifié dans le domaine agricole. Il existe 9 spécialités de BPA.

### Diplômes et niveaux de qualification

**Niveau V** : CAP, BEP, BPA.

**Niveau IV** : bac général, technologique ou professionnel, BP ou équivalent.

**Niveau III** : diplômes de niveau bac + 2 (DUT, BTS, écoles des formations sanitaires ou sociales ou équivalent).

**Niveau II** : diplômes de niveau bac + 3 (licence, licence professionnelle ou équivalent) ou bac + 4 (master 1 ou équivalent).

**Niveau I** : diplômes de niveau bac + 5 et plus (master 2, doctorat, diplôme de grande école ou équivalent).

## Le bac professionnel

Le bac professionnel (diplôme de niveau IV) a pour objectif principal l'accès direct à l'emploi. Il permet aussi d'envisager la poursuite d'études dans le supérieur, en particulier en BTS (brevet de technicien supérieur, en 2 ans).

Il s'organise en 3 ans :

- la 2<sup>de</sup> professionnelle qui vous permet d'aborder un champ professionnel (assez large) ou une filière (plus spécialisée) et commence à vous préparer à un bac professionnel précis ;
- la 1<sup>re</sup> professionnelle ;
- la terminale professionnelle.

La formation comprend :

- **des enseignements généraux** identiques pour tous les élèves, quelle que soit la spécialité de bac professionnel ;
- **des enseignements professionnels et des enseignements généraux liés à la spécialité du bac professionnel**, avec des différences selon que le bac professionnel relève du secteur de la production (agriculture, espaces verts, génie civil, matériaux, mécanique-électricité, etc.) ou du secteur tertiaire (transport, logistique, commerce, gestion, services aux personnes, etc.) ;
- **des périodes de formation en milieu professionnel** (22 semaines de stages réparties sur les 3 ans) ;
- **un accompagnement personnalisé** : tout au long du parcours de bac professionnel, ce dispositif vous sera proposé en fonction de vos besoins et de vos projets personnels. Cet accompagnement personnalisé pourra prendre la forme d'un travail de soutien, d'approfondissement et d'aide à l'orientation, en particulier pour la préparation à la poursuite d'études.

Le bac professionnel peut se préparer sous statut scolaire ou en apprentissage pour la totalité ou une partie du cursus (lire p. 6).

### → Enseignements et horaires en bac professionnel du secteur tertiaire

Enseignements professionnels et enseignements généraux liés à la spécialité	Horaires hebdomadaires moyens <sup>(a)</sup>
Enseignements professionnels	13 h 45 environ
Prévention-santé-environnement	1 h
Français et/ou mathématiques et/ou langue vivante et/ou arts appliqués	1 h 45 environ
<b>Enseignements généraux</b>	
Français, histoire-géographie	4 h
Enseignement moral et civique	30 min
Mathématiques	2 h environ
Langues vivantes 1 et 2 <sup>(b)</sup>	4 h environ
Arts appliqués-cultures artistiques	1 h
Éducation physique et sportive	2 h ou 3 h
Accompagnement personnalisé	2 h 30
<b>Total horaires hebdomadaires</b>	<b>de 32 h 30 à 33 h 30</b>

(a) Ces horaires, donnés à titre indicatif, peuvent varier selon les établissements, et d'une année à l'autre.

(b) Les élèves ayant opté pour les bacs professionnels commerce, gestion-administration, logistique, métiers de la sécurité, services de proximité et vie locale, vente suivront un enseignement général de langue vivante 2 (LV2) obligatoire.

### → Enseignements et horaires en bac professionnel du secteur de la production

Enseignements professionnels et enseignements généraux liés à la spécialité	Horaires hebdomadaires moyens <sup>(a)</sup>
Enseignements professionnels	13 h 45 environ
Économie-gestion	1 h
Prévention-santé-environnement	1 h
Français et/ou mathématiques et/ou langue vivante et/ou sciences physiques et chimiques et/ou arts appliqués	1 h 45 environ
<b>Enseignements généraux</b>	
Français, histoire-géographie	4 h
Enseignement moral et civique	30 min
Mathématiques, sciences physiques et chimiques	4 h environ
Langue vivante	2 h environ
Arts appliqués-cultures artistiques	1 h
Éducation physique et sportive	2 h ou 3 h
Accompagnement personnalisé	2 h 30
<b>Total horaires hebdomadaires</b>	<b>de 33 h 30 à 34 h 30</b>

(a) Ces horaires, donnés à titre indicatif, peuvent varier selon les établissements, et d'une année à l'autre.

## Le bac professionnel agricole

Il comprend :

- **des enseignements généraux** (français, histoire-géographie, documentation, langue vivante, biologie-écologie, mathématiques, physique-chimie, informatique, éducation socioculturelle, éducation physique et sportive) ;
- **des enseignements professionnels** (techniques professionnelles, sciences économiques) ;
- **des enseignements à l'initiative des établissements** ;
- **un stage collectif** pour l'éducation à la santé et au développement durable (1 semaine en 2<sup>de</sup> professionnelle et 1 semaine sur le cycle terminal) ;
- **des travaux pratiques renforcés** (chantier école) ;
- **une mise à niveau des élèves** (1 semaine en 2<sup>de</sup> professionnelle) ;
- **des périodes de formation en milieu professionnel** (18 à 22 semaines de stages dont 4 à 6 semaines en 2<sup>de</sup> professionnelle).

Pour connaître les enseignements et les horaires de la voie professionnelle agricole, rendez-vous sur [www.chlorofil.fr](http://www.chlorofil.fr), rubrique « Diplômes et référentiels ».

INFO +

### En quoi consiste aujourd'hui le BEP ?

Le BEP (brevet d'études professionnelles) constitue une certification intermédiaire du cursus bac professionnel en 3 ans. C'est-à-dire que sa préparation est intégrée dans la formation du bac professionnel. Sa présentation est obligatoire pour les élèves sous statut scolaire, facultative pour les apprentis. Les épreuves sont majoritairement évaluées en CCF (contrôle en cours de formation). Le BEP reste un diplôme national de niveau V, comme le CAP (lire p. 7).

## → Liste des bacs professionnels (dont agricoles)

Accompagnement, soins et services à la personne, options A : à domicile ; B : en structure
Accueil-relation clients et usagers
Aéronautique, options : avionique ; structure ; systèmes
Agroéquipement
Aménagement et finition du bâtiment
Aménagements paysagers
Artisanat et métiers d'art, options : communication visuelle plurimédia ; facteur d'orgues organier ; facteur d'orgues tuyautier ; marchandisage visuel ; métiers de l'enseigne et de la signalétique ; tapisserie d'ameublement ; verrerie scientifique et technique
Aviation générale
Bio-industries de transformation
Boucher-charcutier-traiteur
Boulangier-pâtissier
Commerce
Commercialisation et services en restauration
Conducteur transport routier marchandises
Conduite et gestion de l'entreprise agricole
Conduite et gestion de l'entreprise hippique
Conduite et gestion de l'entreprise vitivinicole
Conduite et gestion des entreprises maritimes, options commerce ; pêche ; plaisance professionnelle
Conduite et gestion d'une entreprise du secteur canin et félin
Construction des carrosseries
Cuisine
Cultures marines
Électromécanicien marine
Esthétique, cosmétique, parfumerie
Étude et définition de produits industriels
Étude et réalisation d'agencement
Façonnage de produits imprimés, routage
Fonderie
Forêt
Gestion-administration
Gestion des milieux naturels et de la faune
Gestion des pollutions et protection de l'environnement
Hygiène, propreté, stérilisation
Interventions sur le patrimoine bâti, options A : maçonnerie ; B : charpente ; C : couverture
Laboratoire contrôle qualité
Logistique
Maintenance des équipements industriels
Maintenance des matériels, options A : matériels agricoles ; B : matériels de travaux publics et de manutention ; C : matériels d'espaces verts
Maintenance des véhicules, options A : voitures particulières ; B : véhicules de transport routier ; C : motocycles
Maintenance nautique
Menuisier aluminium verre
Métiers de l'électricité et de ses environnements connectés
Métiers de la mode-vêtements
Métiers de la sécurité
Métiers du cuir, options chaussures ; maroquinerie ; sellerie-garnissage

Métiers du pressing et de la blanchisserie
Métiers et arts de la pierre
Microtechniques
Optique-lunetterie
Ouvrages du bâtiment : métallerie
Perruquier-posticheur
Photographie
Pilote de ligne de production
Plastiques et composites
Poissonnier-écailler-traiteur
Procédés de la chimie, de l'eau et des papiers cartons
Productions aquacoles
Productions horticoles
Productique mécanique, option décolletage
Prothèse dentaire
Réalisation de produits imprimés et plurimédia, options A : productions graphiques ; B : productions imprimées
Réparation des carrosseries
Services aux personnes et aux territoires
Services de proximité et vie locale
Systèmes numériques, options A : sûreté et sécurité des infrastructures de l'habitat et du tertiaire ; B : audiovisuels, réseau et équipement domestiques ; C : réseaux informatiques et systèmes communicants
Technicien conseil-vente de produits de jardin
Technicien conseil-vente en alimentation, options produits alimentaires ; vins et spiritueux
Technicien conseil-vente en animalerie
Technicien constructeur bois
Technicien d'études du bâtiment, options A : études et économie ; B : assistant en architecture
Technicien d'usinage
Technicien de fabrication bois et matériaux associés
Technicien de maintenance des systèmes énergétiques et climatiques
Technicien de scierie
Technicien du bâtiment : organisation et réalisation du gros œuvre
Technicien du froid et du conditionnement de l'air
Technicien en appareillage orthopédique
Technicien en chaudronnerie industrielle
Technicien en expérimentation animale
Technicien en installation des systèmes énergétiques et climatiques
Technicien gaz
Technicien géomètre-topographe
Technicien menuisier-agenceur
Technicien modelleur
Technicien outilleur
Techniques d'interventions sur installations nucléaires
Traitements des matériaux
Transport
Transport fluvial
Travaux publics
Vente (prospection, négociation, suivi de clientèle)

Liste mise à jour en septembre 2017

## Un diplôme professionnel et après ?

Dans de nombreux secteurs, CAP et bac professionnel suffisent pour démarrer dans un métier et vous pourrez vous présenter sur le marché du travail tout de suite. Vous pouvez également continuer à vous former.

### Après un CAP ou un bac professionnel

#### La MC (mention complémentaire)

La MC se prépare en une année sous statut scolaire ou en apprentissage. Elle permet de se spécialiser dans un domaine précis et facilite l'insertion dans la vie active après un premier diplôme professionnel. Par exemple, après un CAP coiffure, possibilité de préparer une MC coiffure coupe couleur ; après un bac pro commercialisation et services en restauration, une MC employé barman ou organisateur de réception...

#### Le CS (certificat de spécialisation agricole)

Le CS se prépare en une année, en apprentissage, après un CAP agricole ou un bac professionnel agricole selon les spécialités. Il permet d'acquérir des compétences professionnelles complémentaires (diagnostic et taille des arbres, par exemple).

### Après un CAP

#### Le BP (brevet professionnel)

Le BP se prépare en 2 ans, en apprentissage. Il met l'accent sur la maîtrise d'un métier (électricien, libraire, boucher, menuisier...). Il est exigé dans certaines professions (par exemple, fleuriste, coiffeur ou pâtissier) pour s'installer à son compte.

#### Le bac professionnel

On peut préparer un bac professionnel dans une spécialité en cohérence avec celle de son CAP. Vous pourrez rejoindre directement une 1<sup>re</sup> professionnelle, ce qui permet de préparer le bac professionnel en 2 ans.

#### Le BMA (brevet des métiers d'art)

Le BMA se prépare en 2 ans après un CAP des métiers d'art. Il forme des spécialistes en conception, mise au point, fabrication, réparation d'objets fabriqués en petites séries ou à l'unité (en joaillerie, reliure, verre, céramique, ébénisterie, etc.).

#### Le BTM (brevet technique des métiers)

Le BTM se prépare en 2 ans. Il permet de devenir chef d'atelier dans une entreprise artisanale, ou chef de fabrication dans les services de la production et de la commercialisation. Domaines professionnels concernés : métiers de bouche (chocolatier, glacier ou pâtissier, par exemple), énergie-électricité, mécanique, bois-ameublement, photographie, agriculture, fleuristerie, paramédical, etc. Le BTM n'est pas un diplôme de l'Éducation nationale ; il est délivré par les chambres de métiers et de l'artisanat.

À noter : après un CAP, vous pouvez aussi préparer un autre CAP en une année pour renforcer votre polyvalence.

### Après un bac professionnel

#### Le BTS/BTSA (brevet de technicien supérieur/agricole)

Le BTS/BTSA se prépare en 2 ans, sous statut scolaire ou en apprentissage. Tourné vers la pratique, il permet d'acquérir des compétences dans un domaine pointu (transport, électronique, édition, design, etc.). Environ un quart des bacheliers professionnels (apprentis compris) poursuivent en BTS ou BTSA. Un bon dossier scolaire et une forte motivation sont nécessaires. L'obtention du bac professionnel avec la mention « bien » ou « très bien » donne l'accès de droit à un BTS du même domaine.

#### Le DMA (diplôme des métiers d'art)

Le DMA se prépare en 2 ans, sous statut scolaire ou en apprentissage, après un bac pro artisanat et métiers d'art. Il forme des techniciens ou des artisans créateurs, spécialisés en arts du bijou, de l'habitat, en arts graphiques, du textile, du costume, du décor architectural, de l'horlogerie, de la lutherie, de la régie de spectacle ou du cinéma d'animation...

#### Le DUT (diplôme universitaire de technologie)

Le DUT se prépare en 2 ans, sous statut scolaire ou en apprentissage. Il vise la polyvalence dans un domaine professionnel assez large pour s'adapter à une famille d'emplois. Cette filière d'études convient moins au profil des bacheliers professionnels, car elle privilégie la théorie et non la pratique, et sélectionne les étudiants à partir des matières générales. ■

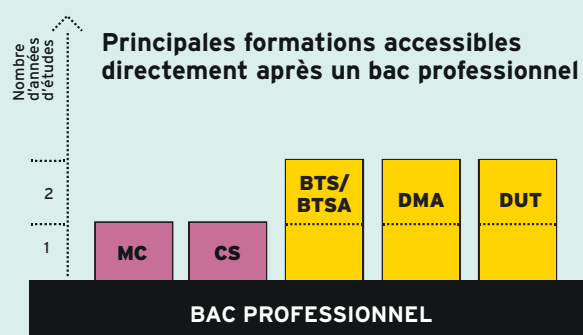
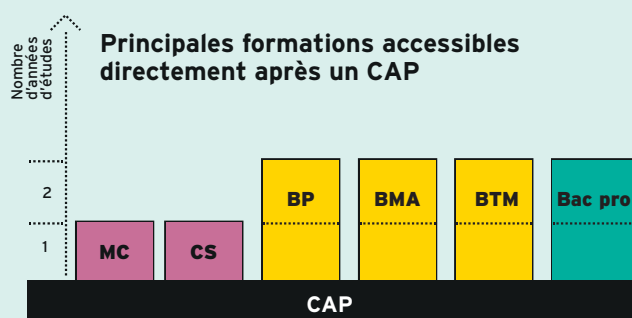



# Séjours Linguistiques, Cours de Langues et Etudes à l'Etranger

Contactez EF  
au 01 42 61 46 26  
[www.ef.com](http://www.ef.com)



@EF\_France



@EF\_France | #EF4ever



#EF4ever



Campus Internationaux  
de Langues



*Academy*

INTERNATIONAL  
BOARDING SCHOOLS

## ETUDIE AU LYCÉE EN ANGLETERRE OU AUX ETATS-UNIS

[www.ef.fr/academy](http://www.ef.fr/academy)



- ▶ Étudie dans un lycée international
- ▶ Obtiens ton baccalauréat à l'étranger
- ▶ Programmes de la Troisième à la Terminale
- ▶ Vis en résidence avec plus de 75 nationalités différentes
- ▶ Prépare ton entrée dans une université reconnue

Pour plus d'information, contactez  
[iaeurope@ef.com](mailto:iaeurope@ef.com) ou  
+41 43 43 04 093



# CHOISIR LA VOIE GÉNÉRALE ET TECHNOLOGIQUE

**Objectif : préparer, en 3 ans (2<sup>de</sup>, 1<sup>re</sup> et terminale), un bac général ou un bac technologique, des diplômes visant essentiellement une poursuite d'études dans le supérieur.**

© iStock.com



## ➤ En classe de 2<sup>de</sup> : se déterminer

La classe de 2<sup>de</sup> générale et technologique doit vous permettre de préparer et de préciser vos choix pour une orientation en classe de 1<sup>re</sup>, soit générale, soit technologique.

L'emploi du temps comprend une part importante d'enseignements communs à tous les élèves pour acquérir une solide culture générale et des méthodes de travail.

S'y ajoutent des enseignements d'exploration au choix (deux, le plus souvent), qui permettent d'approfondir ses connaissances, mais aussi de tester ses aptitudes. S'ils aident à anticiper et à construire son parcours de formation, ces enseignements ne sont toutefois pas déterminants pour la suite. Ils ne constituent pas un prérequis exigé pour accéder à un baccalauréat.

À noter : l'accès en série TMD (techniques de la musique et de la danse) se fait à partir d'une 2<sup>de</sup> spécifique (admission sur dossier, entretien et tests d'aptitude). L'accès en série STHR (sciences et technologies de l'hôtellerie et de la restauration) se fait à partir d'une 2<sup>de</sup> spécifique ou d'une 2<sup>de</sup> générale et technologique.



## LES NOUVEAUTÉS À LA RENTRÉE 2018 POUR LES ÉLÈVES DE 2<sup>DE</sup>

- Un test de positionnement numérique aura lieu en début d'année pour permettre à chacun de savoir où il en est en français et en mathématiques.
- Un accompagnement personnalisé tout au long de l'année sera concentré sur la maîtrise de l'expression écrite et orale.
- 54 heures d'aide à l'orientation pour accompagner chacun vers la classe de 1<sup>re</sup>.



## ➤ En classes de 1<sup>re</sup> et de terminale

À partir de la rentrée 2019 (pour les élèves de 1<sup>re</sup>), l'organisation du lycée général et technologique va évoluer pour préparer au nouveau baccalauréat.

### La voie générale

Elle offrira trois types d'enseignements :

- Un large socle de culture commune, humaniste et scientifique ;
- Des disciplines de spécialité choisies par l'élève ;
- Un temps d'aide à l'orientation tout au long du lycée pour préparer les choix de parcours et, à terme, l'entrée dans l'enseignement supérieur.

Chaque élève peut aussi choisir un enseignement facultatif en 1<sup>re</sup> (deux en terminale). Lire p. 16.

### La voie technologique

Elle propose différentes séries (sciences et technologies de la santé et du social, sciences et technologies du design et des arts appliqués, sciences et technologies de l'hôtellerie et de la restauration, etc.). Lire p. 17.

Toutes bénéficient d'enseignements communs qui sont complétés, en fonction des choix opérés, par des mathématiques, de la physique-chimie, etc.

*Nota bene* : En fin de 1<sup>re</sup>, l'élève passe l'épreuve anticipée de français, à l'écrit et à l'oral. ■

## INFO +

### Parcours de formation

En collaboration avec le psychologue de l'Éducation nationale et votre professeur principal, un **tuteur** (enseignant, enseignant documentaliste ou conseiller principal d'éducation) peut vous accompagner, de la 2<sup>de</sup> à la terminale, pour vous aider et vous guider dans vos choix de formation.

### Remise à niveau

Sur recommandation du conseil de classe, des **stages de remise à niveau** peuvent vous être proposés au cours de l'année scolaire ou pendant les vacances. Ils vous permettront de consolider vos compétences et d'améliorer vos méthodes de travail.

### L'évaluation des langues et l'ouverture européenne et internationale

Chaque élève étudiera deux langues vivantes, comme aujourd'hui. L'écrit sera évalué selon les standards européens dans le cadre des épreuves communes. L'oral sera apprécié d'après les mêmes standards, à partir de février de l'année de terminale, selon les dispositions actuelles. Parallèlement, la logique de certification a vocation à se développer, en direction d'abord des élèves qui suivent des cursus à dimension internationale (sections internationales, sections européennes, etc.) ou qui choisissent la spécialité langues et littératures étrangères.

# La 2<sup>de</sup> générale et technologique

Cette première année de lycée va vous permettre d'acquérir une culture générale commune, de découvrir de nouvelles disciplines et ainsi de vous orienter vers la voie générale ou la voie technologique.

## 8 enseignements communs

**Vous suivrez huit enseignements communs, qui représenteront la grande partie de votre emploi du temps hebdomadaire.**

### ■ Français (4 h)

Quatre grands genres littéraires (roman, théâtre, poésie, écrits d'argumentation) sont étudiés à différents moments de l'histoire littéraire (entre les XVII<sup>e</sup> et XX<sup>e</sup> siècles) au travers des groupements de textes et des œuvres complètes. En vue des épreuves du baccalauréat, la pratique du commentaire de texte (écrit et oral) et de l'écriture d'invention est approfondie, et la dissertation littéraire est abordée.

### ■ Histoire-géographie (3 h)

L'histoire des Européens est replacée dans celle du monde, de l'Antiquité au milieu du XIX<sup>e</sup> siècle.

En géographie, le programme, centré sur les questions du développement durable, comporte quatre thèmes : enjeux du développement ; gérer les ressources terrestres ; aménager la ville ; gérer les espaces terrestres.

### ■ Langues vivantes étrangères (5 h 30)

L'objectif des LV1 et LV2 est de développer des compétences de communication : compréhension de la langue à partir de supports variés, expression orale, expression écrite et découverte de la culture des sociétés dont on étudie la langue.

### ■ Mathématiques (4 h)

Le programme est organisé autour de trois domaines : fonctions ; géométrie ; statistiques et probabilités. Les activités mathématiques sont diversifiées : chercher, expérimenter, en particulier à l'aide d'outils logiciels ; appliquer des techniques et mettre en œuvre des algorithmes ; raisonner, démontrer ; expliquer oralement une démarche, communiquer un résultat, à l'oral ou par écrit.

### ■ Physique-chimie (3 h)

Trois thèmes centraux (la santé ; la pratique du sport ; l'Univers) permettent d'aborder de grandes questions de société, tout en dispensant des connaissances scientifiques. Une place importante est donnée à la démarche scientifique et à l'approche expérimentale.

### ■ Sciences de la vie et de la Terre (1 h 30)

Les trois thématiques de SVT (la Terre dans l'Univers, la vie et l'évolution du vivant ; les enjeux planétaires contemporains ; le corps humain et la santé) traitent des grands problèmes auxquels l'humanité se trouve aujourd'hui confrontée. C'est l'occasion de travailler les méthodes d'argumentation des sciences.

### ■ Éducation physique et sportive (2 h)

L'EPS offre une pratique adaptée et diversifiée d'activités physiques, sportives et artistiques, par exemple course, natation, gymnastique, sports collectifs, danse. L'objectif est de développer sa motricité et d'entretenir sa santé.

### ■ Enseignement moral et civique (30 min)

À partir d'études de cas autour de « La personne et l'État de droit » et « Égalité et discrimination », les élèves sont amenés à identifier et à expliciter les valeurs éthiques et les principes civiques, à développer leur expression personnelle, leur argumentation et leur sens critique, tout en s'impliquant dans le travail d'équipe.

## Des enseignements d'exploration

Ces enseignements sont destinés à vous sensibiliser à des matières que vous pourrez retrouver en 1<sup>re</sup> et en terminale, et dans vos études supérieures. L'offre varie selon les établissements. Vous en choisirez deux selon les modalités suivantes :

→ Un enseignement d'économie, au choix parmi :

### ■ Principes fondamentaux de l'économie et de la gestion (1 h 30)

Découvrir les notions fondamentales de l'économie et de la gestion par l'observation et l'étude de structures concrètes : qu'est-ce qu'une entreprise, une association ?

### ■ Sciences économiques et sociales (1 h 30)

Découvrir les notions et méthodes spécifiques aux sciences économiques et à la sociologie, à partir de quelques grandes problématiques contemporaines, comme la consommation des ménages ou la production des entreprises.

→ Un autre enseignement, au choix parmi :

### ■ Biotechnologies (1 h 30)

Découvrir les protocoles expérimentaux et les procédés bio-industriels liés aux biotechnologies ; aborder les questions de qualité et de sécurité biologiques ; réfléchir à la place des sciences et des biotechnologies dans la société actuelle.

### ■ Création et activités artistiques (1 h 30)

Explorer divers lieux et formes en relation avec la création artistique contemporaine ; apprécier les enjeux économiques, humains et sociaux de l'art ; découvrir les formations et les métiers artistiques et culturels. Au choix : arts du son, arts du spectacle, arts visuels ou patrimoines.





### ■Création et innovation technologiques (1h30)

Comprendre la conception d'un produit ou d'un système technique faisant appel à des principes innovants et répondant aux exigences du développement durable : comment fait-on pour avoir de bonnes idées ?, comment les présenter pour convaincre ?, etc.

### ■Écologie, agronomie, territoire et développement durable (3h)

Découvrir un territoire rural ou périurbain, son organisation, ses projets et sa valorisation dans une perspective de durabilité, en s'appuyant sur des cas réels, en lien avec le développement durable. Les cours peuvent avoir lieu en classe et sur le terrain. Enseignement proposé uniquement en lycée agricole.

### ■Informatique et création numérique (1h 30)

Faire découvrir la science informatique qui se cache derrière les pratiques numériques quotidiennes. Par exemple, à travers l'utilisation et le fonctionnement d'un ordinateur ; le codage des textes, des images et des sons ; la programmation ; la communication en réseaux.

### ■Langues et cultures de l'Antiquité : latin ou grec (3h)

Explorer trois sujets d'études : l'homme romain/grec, le monde romain/grec, les figures héroïques et mythologiques ; pratiquer la lecture des textes, notamment un extrait significatif d'une œuvre intégrale.

### ■Langue vivante 3 étrangère ou régionale (3h)

Découvrir une langue nouvelle et une autre culture ; acquérir les bases de la communication orale et écrite, ainsi qu'un nouveau système graphique pour certaines langues.

### ■Littérature et société (1h30)

Connaître les enjeux, la variété et l'intérêt d'une formation littéraire et humaniste ; percevoir les interactions entre la littérature, l'histoire et la société ; explorer la diversité des formations et métiers liés aux études littéraires.

### ■Méthodes et pratiques scientifiques (1h30)

Se familiariser avec les démarches scientifiques autour de projets impliquant les mathématiques, les sciences de la vie et de la Terre, la physique et la chimie ; comprendre l'apport et la place des sciences dans les grandes questions de société ; découvrir certains métiers et formations scientifiques.

### ■Principes fondamentaux de l'économie et de la gestion (1h30)

Peut être choisi s'il n'a pas été pris en enseignement d'économie.

### ■Santé et social (1h30)

Découvrir les liens entre la santé et le bien-être social ; aborder la préservation de la santé de la population et de la protection sociale ; explorer les métiers du médical, du paramédical et du social.



© Shutterstock

### ■Sciences de l'ingénieur (1h30)

Étudier un objet technologique, comme une pédale de vélo qui éclaire ou une caméra reliée à Internet, et comprendre comment il fonctionne, vérifier que les performances annoncées par le constructeur sont atteintes et réfléchir aux moyens de les améliorer. La question du développement durable est centrale.

### ■Sciences économiques et sociales (1h30)

Peut être choisi s'il n'a pas été pris en enseignement d'économie.

### ■Sciences et laboratoire (1h30)

Découvrir et pratiquer des activités scientifiques en laboratoire ; apprendre à connaître et à utiliser des méthodologies et des outils propres aux différentes disciplines scientifiques concernées tels que la physique, la chimie ou la biochimie.

## À NOTER

Les élèves intéressés par les sciences et les technologies ont la possibilité d'ajouter non pas un mais deux enseignements d'exploration à celui obligatoire en économie (sciences économiques et sociales ou principes fondamentaux de l'économie et de la gestion) au choix parmi :

### ■Biotechnologies (1h30)

(voir le descriptif p. 13)

### ■Création et innovation technologiques (1h30)

(voir le descriptif ci-contre)

### ■Santé et social (1h30)

(voir le descriptif ci-contre)

### ■Sciences de l'ingénieur (1h30)

(voir le descriptif ci-dessus)

### ■Sciences et laboratoire (1h30)

(voir le descriptif ci-dessus)



Les élèves intéressés par le sport ou les arts appliqués peuvent opter pour un seul enseignement d'exploration, compte tenu du volume horaire beaucoup plus important, au choix parmi :

#### ■ Arts du cirque (6 h)

S'initier à l'univers du cirque, en collaboration avec un partenaire culturel habilité ; développer sa pratique (bases en acrobatie, en équilibre, préparation physique) et maîtriser des techniques liées aux différentes disciplines du cirque ; se constituer une culture des arts du cirque et du spectacle vivant en fréquentant des spectacles.

#### ■ Création et culture design (6 h)

Acquérir les bases d'une culture design (recherche documentaire, sorties aux musées ou aux spectacles, regard critique sur des productions graphiques et design issues de différentes cultures) ; découvrir des pratiques de conception (conception de maquettes d'étude ; expérimentation de matériaux ; pratique d'outils) ; apprendre à communiquer ses intentions (dessin dans le but d'exprimer une idée, un projet).

#### ■ Éducation physique et sportive (5 h)

Suivre une formation pratique, exigeante et rigoureuse dans le domaine des activités physiques, sportives et artistiques ; découvrir les métiers du sport et les études supérieures qui y conduisent.

### Un enseignement facultatif

En fonction de votre capacité de travail et de vos centres d'intérêt, vous pourrez choisir un enseignement facultatif, au choix parmi :

- langues et cultures de l'Antiquité : latin ;
- langues et cultures de l'Antiquité : grec ;
- langue vivante 3 étrangère ou régionale ;
- arts (arts plastiques ou cinéma-audiovisuel ou danse ou histoire des arts ou musique ou théâtre) ;
- éducation physique et sportive ;
- un atelier artistique (dans certains lycées).

Dans les lycées agricoles, vous pourrez suivre au choix : hippologie et équitation ; pratiques professionnelles ; pratiques sociales et culturelles.

À noter : un même enseignement ne peut être choisi au titre des enseignements d'exploration et de l'enseignement facultatif.



*La réforme du baccalauréat est en cours et celle-ci modifie l'organisation des enseignements au lycée.*

*Retrouvez toutes les informations sur le site du ministère de l'Éducation nationale (<http://www.education.gouv.fr/>).*

*Consultez régulièrement le site de l'Onisep (<http://www.onisep.fr/>).*



► Pour avoir un aperçu des grandes étapes de votre scolarité au lycée, suivez le parcours de Léa

► Téléchargez l'infographie  
« Le parcours de Léa, future bachelière 2021 »

[http://cache.media.education.gouv.fr/file/BAC\\_2021/90/0/Infographie\\_parcours\\_Lea\\_740px\\_897900.pdf](http://cache.media.education.gouv.fr/file/BAC_2021/90/0/Infographie_parcours_Lea_740px_897900.pdf)



# La voie générale (1<sup>re</sup> et terminale)

Cette voie a pour objectif l'acquisition d'une solide culture générale, de bonnes capacités d'expression écrite et orale, des méthodes de travail utiles pour bien préparer votre entrée dans l'enseignement supérieur.

Les enseignements se répartissent en quatre composantes :

- socle de culture commune ;
- disciplines de spécialité ;
- orientation ;
- enseignements facultatifs.

→ <b>SOCLE DE CULTURE COMMUNE</b>	<b>PREMIÈRE</b>	<b>TERMINALE</b>
Français	4h	-
Philosophie	-	4h
Histoire géographie	3h	3h
Enseignement moral et civique	0h30	0h30
Langue vivante 1 et langue vivante 2	4h30	4h
Éducation physique et sportive	2h	2h
Humanités scientifiques et numériques	2h	2h

→ <b>DISCIPLINES DE SPÉCIALITÉ</b>	<b>PREMIÈRE</b>	<b>TERMINALE</b>
Arts	4h	6h
Écologie, agronomie et territoire	4h	6h
Histoire géographie, géopolitique et sciences politiques	4h	6h
Humanités, littérature et philosophie	4h	6h
Langues et littératures étrangères	4h	6h
Mathématiques	4h	6h
Numérique et sciences informatiques	4h	6h
Sciences de la vie et de la Terre	4h	6h
Sciences de l'ingénieur	4h	6h
Sciences économiques et sociales	4h	6h
Physique chimie	4h	6h

→ **ORIENTATION** : 1h30 par semaine en classe de 1<sup>re</sup> et de terminale

## → **LES ENSEIGNEMENTS FACULTATIFS**

En classe de 1<sup>re</sup>, vous avez la possibilité de choisir un enseignement facultatif (3h) et éventuellement un second en classe de terminale :

- Arts
- Langues et cultures de l'Antiquité
- Éducation physique et sportive
- Langue vivante 3

### **Nouveauté**

En classe de terminale, vous pouvez également opter pour :

- Mathématiques expertes
- Mathématiques complémentaires
- Droit et grands enjeux du monde contemporain

Tous les élèves de 1<sup>re</sup> et de terminale suivent le socle de culture commune.

> 16h en 1<sup>re</sup>

> 15h30 en terminale

En classe de 1<sup>re</sup>, l'élève suit 3 disciplines de spécialité.

> 12h

En classe de terminale, l'élève choisit deux disciplines parmi celles suivies en 1<sup>re</sup>.

> 12h

À noter : l'élève peut changer de discipline entre la 1<sup>re</sup> et la terminale avec l'accord des professeurs et du chef d'établissement.



# La voie technologique (1<sup>re</sup> et terminale)

Cette voie prépare à la poursuite d'études en 2 ou 3 ans après le bac, voire au-delà. Elle comporte huit séries, organisées autour de grands domaines. Toutes les séries bénéficient d'enseignements communs : français, philosophie, histoire-géographie, enseignement moral et civique, langues vivantes 1 et 2, éducation physique et sportive. Ces derniers sont complétés, en fonction des séries, par des mathématiques, de la physique-chimie, etc.

## → Bac ST2S

Sciences et technologies de la santé et du social

**Pour qui ?** Les élèves intéressés par les relations humaines et le travail dans le domaine social ou paramédical.

**Au programme.** Sciences et techniques sanitaires et sociales, biologie et physiopathologie humaines ; enseignements facultatifs.

**Et après ?** BTS et DUT (en 2 ans) des secteurs paramédical et social, écoles paramédicales et sociales.

## → Bac STAV

Sciences et technologies de l'agronomie et du vivant

**Pour qui ?** Les élèves des lycées agricoles attirés par la biologie, l'agriculture et l'environnement.

**Au programme.** Chaque lycée est libre de proposer des espaces d'initiative locale : transformation des produits alimentaires, valorisation des espaces... 8 semaines de stages.

**Et après ?** Poursuite d'études dans les domaines de l'agriculture, de l'agroalimentaire, de l'environnement, essentiellement en BTSa (brevet de technicien supérieur agricole).

## → Bac STD2A

Sciences et technologies du design et des arts appliqués

**Pour qui ?** Les élèves attirés par les applications de l'art (graphisme, mode, design...) et par la conception et la réalisation d'objets ou d'espaces.

**Au programme.** Design et arts appliqués ; enseignements facultatifs.

**Et après ?** Préparation, en 2 ans, du BTS arts appliqués ou du DMA (diplôme des métiers d'art).

## → Bac STHR

Sciences et technologies de l'hôtellerie et de la restauration

**Pour qui ?** Si ce bac se prépare après une 2<sup>de</sup> spécifique, sa rénovation favorise le passage en 1<sup>re</sup> STHR d'élèves issus d'une 2<sup>de</sup> générale et technologique.

**Au programme.** Économie et gestion hôtelière, sciences et technologies des services, sciences et technologies culinaires, alimentation, environnement ; enseignements facultatifs.

**Et après ?** BTS (en 2 ans) de l'hôtellerie-restauration, du tourisme, du commerce et des services, de la comptabilité et de la gestion des organisations..., écoles hôtelières ou de commerce, université, licence de sciences et techniques de l'hôtellerie-restauration...

## → Bac STI2D

Sciences et technologies de l'industrie et du développement durable

**Pour qui ?** Les élèves qui veulent comprendre le fonctionnement des systèmes techniques de l'industrie ou du quotidien, et qui veulent concevoir de nouveaux produits.

**Au programme.** Enseignements technologiques transversaux ; une spécialité au choix : architecture et construction, énergies et environnement, innovation technologique et écoconception, systèmes d'information et numérique ; enseignements facultatifs.

**Et après ?** Études supérieures variées dans le domaine industriel (énergie, maintenance, électronique, informatique industrielle, mécanique...).

## → Bac STL

Sciences et technologies de laboratoire

**Pour qui ?** Les élèves s'intéressant aux manipulations en laboratoire et à l'étude des produits de la santé, de l'environnement, des bio-industries, des industries de la chimie...

**Au programme.** Enseignements spécifiques : chimie-biochimie-sciences du vivant, mesure et instrumentation, biotechnologies, sciences physiques et chimiques en laboratoire ; enseignements facultatifs.

**Et après ?** Poursuite d'études dans les domaines de la physique, de la chimie et de la biologie, du paramédical...

## → Bac STMG

Sciences et technologies du management et de la gestion

**Pour qui ?** Les élèves intéressés par le fonctionnement des organisations et leur gestion, les relations au travail.

**Au programme.** Un enseignement spécifique au choix en terminale : gestion et finance, mercatique, ressources humaines et communication, système d'information de gestion ; enseignements facultatifs.

**Et après ?** Études supérieures en commerce, gestion, communication des entreprises, assistantat de direction, comptabilité, tourisme...

## → Bac TMD

Techniques de la musique et de la danse

**Pour qui ?** Les élèves qui ont suivi une 2<sup>de</sup> spécifique et qui pratiquent la danse ou un instrument et lui consacrent beaucoup de temps. Il faut être inscrit parallèlement au conservatoire.

**Au programme.** Option instrument, option danse ; enseignements facultatifs.

**Et après ?** Études supérieures artistiques au conservatoire (sur concours), plus rarement à l'université (musicologie, arts...). ■

# Vers le baccalauréat 2021

## Présentation

En juin 2021, le baccalauréat général reposera sur une part d'épreuves terminales (60 %) pour acquérir le socle de culture commune et approfondir ses connaissances par des disciplines de spécialité, et sur une part de contrôle continu (40 %). Cette évolution permettra une meilleure prise en compte du baccalauréat pour l'entrée dans l'enseignement supérieur.

- Tout au long des années de 1<sup>re</sup> et de terminale, un contrôle continu comptera pour 40 % de la note finale avec prise en compte des bulletins scolaires pour une part de 10 %.
- Chaque lycéen présentera quatre épreuves finales en classe de terminale en plus de l'épreuve anticipée en classe de 1<sup>re</sup>.
- La nouvelle organisation du baccalauréat sera aussi l'occasion d'améliorer les modalités d'aménagement de l'examen pour les élèves en situation de handicap. Des préconisations prenant en compte les nouvelles modalités organisationnelles du baccalauréat seront faites afin de renforcer une école entièrement inclusive.

## Le contrôle continu

- Le contrôle continu reposera sur des épreuves communes organisées au cours des années de 1<sup>re</sup> et de terminale.
- Ces épreuves communes porteront sur les disciplines étudiées par l'élève.
- À titre indicatif, ces épreuves communes pourront avoir lieu en janvier et avril de l'année de 1<sup>re</sup>, puis en décembre de l'année de terminale. L'organisation relèvera des établissements.
- Pour garantir l'égalité entre les candidats et les établissements scolaires, une « banque nationale numérique de sujets » sera mise en place, les copies anonymisées seront corrigées par d'autres professeurs que ceux de l'élève. Une harmonisation sera assurée.
- Les bulletins scolaires seront pris en compte pour une part limitée (10 %) de la note finale afin de valoriser la régularité du travail de l'élève.

## Les épreuves finales

Comme aujourd'hui, chaque lycéen présentera une **épreuve anticipée écrite et orale de français en fin de 1<sup>re</sup>**.

### EN CLASSE DE TERMINALE, IL PRÉSENTERA QUATRE ÉPREUVES FINALES :

→ Deux épreuves écrites porteront sur les disciplines de spécialité choisies par le candidat.

→ Une épreuve écrite de philosophie : ce choix correspond à une tradition française attachée à la nécessité de conforter l'esprit critique et d'analyse dans la formation des jeunes générations.

→ Un oral préparé tout au long du cycle terminal :

- Savoir s'exprimer dans un français correct est essentiel pour les études, pour la vie personnelle et professionnelle. Parce que l'aisance à l'oral peut constituer un marqueur social, il convient justement d'offrir à tous les élèves l'acquisition de cette compétence.
- L'épreuve orale reposera sur la présentation d'un projet préparé dès la classe de 1<sup>re</sup> par l'élève. D'une durée de 20 minutes, cet oral se déroulera en deux parties :
- La présentation du projet adossé à une ou deux disciplines de spécialité choisies par l'élève ;
- Un échange à partir de ce projet permettant d'évaluer la capacité de l'élève à analyser en mobilisant les connaissances acquises au cours de sa scolarité, notamment scientifiques et historiques. Le jury sera composé de trois personnes.

## Le calendrier des épreuves finales

- Les épreuves de spécialité seront passées au retour des vacances de printemps.
- Les épreuves de français en 1<sup>re</sup> et de philosophie en terminale auront lieu à la fin du mois de juin afin que toute l'année scolaire soit mise à profit. Il en ira de même pour l'oral de fin de terminale.

TOI AUSSI, TU AS LE POUVOIR DE FAIRE VOLER DES AVIONS !

CHOISIS TA FORMATION  
POUR DEVENIR

**SKY MAKER\***

### TÉLÉCHARGE L'APPLICATION

et grâce à des quiz, vidéos, snaps...  
pars à la découverte des métiers  
de la production aéronautique !



### DISPONIBLE SUR



Sky Maker



OU



[skymaker.safran-group.com](http://skymaker.safran-group.com)

ore.fr - Credit photo : Cyril Abad/CAPA, Pictures/Safran  
\* Artisan du ciel



**558 MÉTIERS  
À DÉCOUVRIR**

**14,90€**

**LE DICO  
DES MÉTIERS**  
NOUVEAU  
LE JEU DES MÉTIERS  
INSOLITES

**558 MÉTIERS À DÉCOUVRIR**

27 CLÉS D'INTÉRÊT POUR PRENDRE CONSCIENCE  
DE SES GOÛTS, DE SES ENVIES ET DE SES APTITUDES



# VOS QUESTIONS, NOS RÉPONSES

**Ci-dessous les questions le plus souvent posées au service en ligne de l'Onisep [monorientationenligne.fr](http://monorientationenligne.fr) et les réponses de nos conseillers pour faciliter la transition entre le collège et le lycée.**

## Je change d'académie. Quelles sont les démarches d'inscription ?

Si vous êtes scolarisé dans un établissement public ou dans un établissement privé sous contrat, c'est au principal de votre collège de transmettre votre dossier à la DSDEN (Direction des services départementaux de l'Éducation nationale) correspondant à votre nouveau domicile. La décision d'orientation du collège d'origine sera prise en compte pour l'inscription au lycée. Vous pouvez vous-même contacter le service scolarité de la DSDEN pour connaître le calendrier de l'affectation, ainsi que les modalités d'admission en fonction des vœux qui ont été formulés.

## La sectorisation est-elle systématique ?

La sectorisation consiste à affecter un élève dans un établissement en fonction de son domicile et/ou de son collège d'origine. Cependant, la famille peut faire une demande de dérogation. Cette demande sera satisfaite s'il reste des places non prises par les élèves du secteur. La DSDEN accorde les dérogations en fonction des directives fixées dans l'académie selon les critères nationaux suivants, par ordre de priorité :

- 1/ élèves en situation de handicap ;
- 2/ élèves nécessitant une prise en charge médicale importante, à proximité de l'établissement demandé ;
- 3/ élèves boursiers au mérite ;
- 4/ élèves boursiers sur critères sociaux ;
- 5/ élèves dont un frère ou une sœur est déjà scolarisé/e dans l'établissement souhaité ;
- 6/ élèves dont le domicile est situé en limite de secteur et proche de l'établissement souhaité ;
- 7/ élèves suivant un parcours scolaire particulier.

## Et si je n'avais pas de place en lycée à la rentrée ?

Pour éviter cette situation, indiquez plusieurs vœux en termes de formations et d'établissements, notamment si vous envisagez des spécialités ou sections rares ou très demandées. Restez toujours joignable, particulièrement en juillet, et assurez-vous d'avoir effectué toutes les démarches nécessaires si vous partez en vacances. En cas de difficultés, le principal de votre collège peut vous accompagner dans votre démarche d'orientation, avec l'aide du CIO (centre d'information et d'orientation), en lien avec les services départementaux ou rectoraux de l'Éducation nationale.

## Que faire après le bac professionnel ?

Les bacs professionnels offrent un accès direct à l'emploi. Cependant, de plus en plus de bacheliers professionnels souhaitent faire des études supérieures. Sous réserve d'un bon dossier et d'une forte motivation, vous pouvez préparer un BTS (brevet de technicien supérieur) ou un BTSA (brevet de technicien supérieur agricole), sous statut scolaire ou en apprentissage. Les élèves ou les apprentis ayant obtenu la mention « bien » ou « très bien » sont admis de droit en BTS/BTSA dans une spécialité correspondant à leur bac. Des dispositifs d'accompagnement destinés aux bacheliers professionnels sont mis en place dans un certain nombre de lycées pour favoriser leur adaptation dans l'enseignement supérieur.

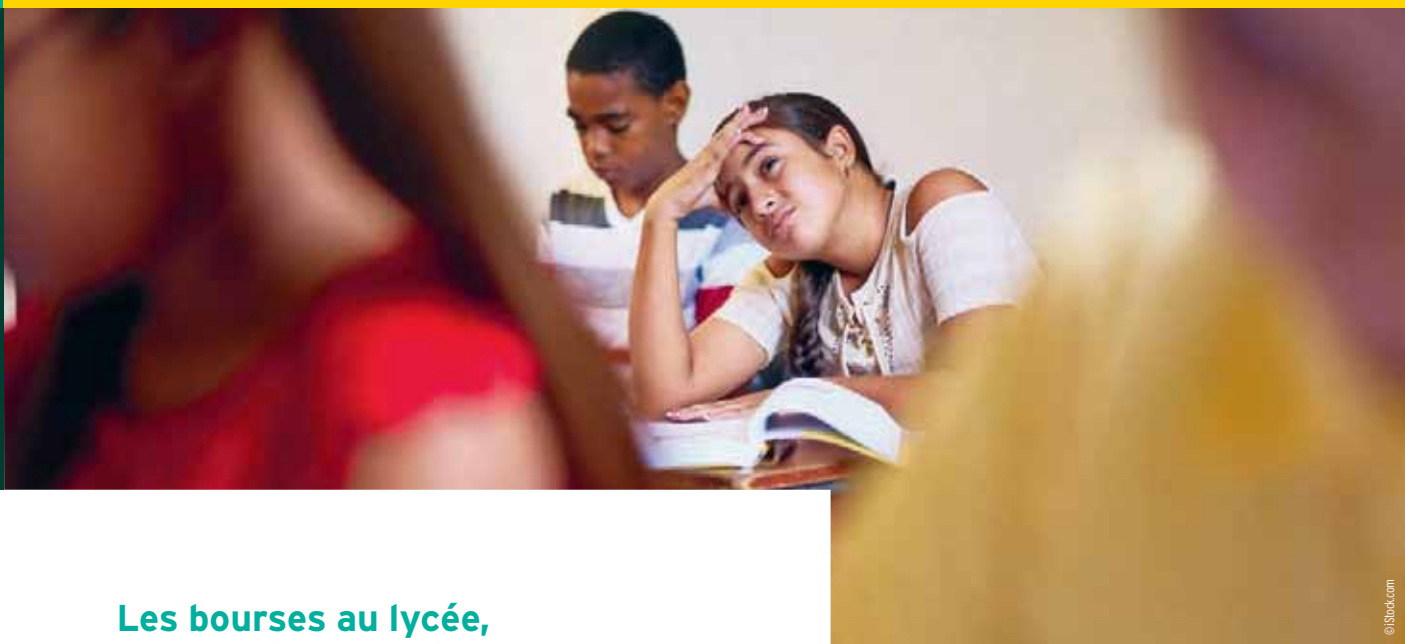

© iStock.com

## Les bourses au lycée, comment ça marche ?

Élève en 2<sup>de</sup>, 1<sup>re</sup>, terminale ou en CAP dans un établissement public ou privé, vous pouvez prétendre à une bourse selon les ressources et les charges de votre famille. La bourse comporte six échelons, qui vont de 432 à 918 € (rentrée 2017). Cette somme est versée en trois fois, à la fin de chaque trimestre. Vous devez avoir déposé votre dossier au secrétariat de l'établissement scolaire avant la fin de votre classe de 3<sup>e</sup>. Pour en savoir plus :

[www.service-public.fr/particuliers/vosdroits/F616](http://www.service-public.fr/particuliers/vosdroits/F616).

## Qu'est-ce qu'une section européenne ?

Les sections européennes sont proposées en lycée général, technologique ou professionnel aux élèves désireux de poursuivre ensuite dans des établissements européens. Le niveau dans la langue choisie et la motivation sont déterminants pour y accéder. Ces sections comprennent, en plus des matières suivies avec les autres élèves, l'apprentissage renforcé d'une langue vivante et l'enseignement en langue étrangère d'une ou de plusieurs autres disciplines (histoire-géographie, mathématiques...). La connaissance de la culture du pays concerné est aussi approfondie par des échanges et, notamment, par des stages professionnels à l'étranger pour les lycéens professionnels. Le diplôme du bac porte la mention de la section suivie.

## Je n'ai pas de projet professionnel précis. Est-ce gênant ?

En 3<sup>e</sup>, il est rare d'avoir une idée précise d'un futur métier. C'est pourtant la période où l'on vous demande de commencer à y réfléchir. Posez des questions autour de vous, rencontrez un psychologue de l'Éducation nationale, consultez les ressources d'information au CDI (centre de documentation et d'information), discutez-en avec votre entourage, en famille et au collège. Profitez du stage d'observation en entreprise pour interroger des professionnels sur leur parcours, rendez-vous aux salons, forums, journées portes ouvertes et appuyez-vous sur les ressources auxquelles vous avez eu accès dans Folios (lire p. 3).

## J'ai des problèmes de santé. Quelles études envisager ?

Il est en effet important de prendre en compte votre état de santé ou votre handicap dans vos souhaits d'orientation après la classe de 3<sup>e</sup>, afin de construire un projet professionnel que vous pourrez mener jusqu'au bout. Pour cela, profitez du stage en entreprise lors de votre année de 3<sup>e</sup> pour observer les conditions de travail et poser des questions aux salariés. Demandez l'avis du médecin de l'Éducation nationale et de votre médecin spécialiste pour connaître les éventuelles incompatibilités. N'hésitez pas à rencontrer un psychologue de l'Éducation nationale et, si vous êtes en situation de handicap, l'enseignant référent et l'équipe de suivi de la scolarisation pour envisager plusieurs solutions de poursuite d'études et d'accès à un métier.



**Pour aller plus loin**

> L'Onisep répond personnellement à vos questions. Trois moyens pour nous contacter :  
par courrier électronique via [monorientationenligne.fr](http://monorientationenligne.fr) ;  
par tchat ; par téléphone au 01 77 77 12 25  
(appel non surtaxé) ; du lundi au vendredi,  
de 10 h à 20 h en métropole.





# ÉLÈVES EN SITUATION DE HANDICAP

**Il est important d'anticiper vos choix d'orientation et de vous poser les bonnes questions pour trouver les formations et les établissements qui répondent à vos besoins éducatifs particuliers. Pour vous aider, sept questions-réponses.**

© iash/Delev/back.com

## Que recouvre la situation de handicap ?

La notion de handicap évoque un déficit, des limitations, mais surtout les conséquences sur la vie sociale des personnes. De ce fait, un élève présentant des troubles des apprentissages ou atteint d'une maladie chronique, par exemple, peut voir sa situation de handicap reconnue comme telle par la CDAPH (Commission des droits et de l'autonomie des personnes handicapées) qui siège à la MDPH (maison départementale des personnes handicapées). Il peut ainsi bénéficier, avec l'accord de la famille, d'un PPS (projet personnalisé de scolarisation) qui précise les aménagements et les actions pédagogiques, psychologiques, éducatives, sociales, médicales et paramédicales en fonction des besoins de l'élève.

## Quelles aides au lycée ?

Un élève en situation de handicap peut bénéficier, en fonction de ses besoins, d'une aide humaine, d'aides techniques, de séances de rééducation et d'aménagements des conditions pour passer les examens. De plus, il peut être dispensé de certains cours ou recevoir des enseignements adaptés, par exemple en EPS (éducation physique et sportive). Dans toute la mesure du possible et à chaque fois que le PPS indique que les soins et l'accompagnement ont lieu pendant le temps scolaire, les éducateurs du service de soins interviennent en classe, avec l'enseignant. Les soins par des professionnels libéraux se déroulent prioritairement dans les locaux du praticien ou au domicile de la famille.

## Quels sont les droits d'un élève en situation de handicap ?

La loi pour la refondation de l'École de la République précise que le service public d'éducation doit veiller à l'inclusion scolaire de tous les enfants, sans aucune distinction. Il consacre ainsi une approche nouvelle : quels que soient les besoins particuliers de l'élève, c'est à l'école de s'assurer que l'environnement est adapté à sa scolarité. Sur la base du PPS, la CDAPH, au vu des propositions faites par l'équipe pluridisciplinaire et des observations de la famille, prend l'ensemble des décisions qui relèvent de sa compétence concernant la scolarisation de l'élève et, le cas échéant, l'attribution d'une aide humaine, l'orientation et toutes mesures de compensation utiles (matériel pédagogique adapté, accompagnement médico-social, etc.).

## Qu'est-ce qu'une Ulis ?

Quand les objectifs d'apprentissage requièrent des modalités adaptées, l'élève peut être orienté en Ulis (unité localisée pour l'inclusion scolaire) au sein du lycée. Il bénéficie alors de ce dispositif à effectif réduit dans lequel sont regroupés des élèves en situation de handicap ayant des besoins éducatifs spécifiques. Le reste du temps, l'élève suit des enseignements en classe ordinaire. La discipline et le niveau d'enseignement sont définis en fonction de son PPS (projet personnalisé de scolarisation) afin de répondre à ses besoins. Pour savoir s'il existe une Ulis près de chez vous, consultez [www.onisep.fr/handicap](http://www.onisep.fr/handicap), recherche thématique « Une structure handicap ».



## Quel parcours de formation après le collège ?

L'équipe de suivi de la scolarisation, réunie par l'enseignant référent, facilite la mise en œuvre et assure le suivi de chaque projet personnalisé de scolarisation. Elle propose les aménagements nécessaires pour garantir la continuité du parcours de formation de l'élève. Celui-ci peut rejoindre :

- la voie générale et technologique avec un possible appui d'une Ulys lycée ;
  - la voie professionnelle, avec un possible appui d'une Ulys lycée, en lycée professionnel ou polyvalent, dans un Erea (établissement régional d'enseignement adapté), ou sous statut d'apprenti en CFA (centre de formation d'apprentis) ou UFA (unité de formation en apprentissage) en lycée.
- À noter : la scolarisation avec l'appui d'une Ulys lycée est subordonnée à la décision d'orientation prise par la CDAPH ;
- une formation préprofessionnelle et professionnelle au sein d'un IME (institut médico-éducatif) ou d'une SIPFP (section d'initiation et de première formation professionnelle).
- Les élèves en situation de handicap bénéficient, au même titre que tous les élèves, des phases d'information et d'orientation.

## Stages, apprentissage : quels aménagements ?

Outre les aménagements de la scolarité et des examens, il existe aussi des dispositions spécifiques relatives aux stages et aux formations suivies en alternance. Il est possible, à partir de 16 ans, de demander à bénéficier de la RQTH (reconnaissance de la qualité de travailleur handicapé). Par ailleurs, l'apprenti bénéficiant de la RQTH peut souscrire un contrat d'apprentissage aménagé. Dans certains CFA (centres de formation d'apprentis), un référent accueille et informe les jeunes en situation de handicap. Des aménagements de la scolarité, des aides pédagogiques et un accompagnement pour trouver un employeur sont possibles. L'Agefiph (Association de gestion du fonds pour l'insertion professionnelle des personnes handicapées) et le FIPHFP (Fonds pour l'insertion des personnes handicapées dans la fonction publique) financent des aides techniques et humaines pour l'adaptation du poste de travail.

## Quels sont les interlocuteurs ?

Enseignants référents pour la scolarisation des élèves en situation de handicap, médecins de l'Éducation nationale et bien sûr MDPH (maison départementale des personnes handicapées) sont les interlocuteurs et structures incontournables. L'enseignant référent favorise la continuité et la cohérence de la mise en œuvre du PPS (projet personnalisé de scolarisation). Il fait aussi le lien entre la famille de l'élève, l'équipe éducative et la MDPH.



**Pour aller plus loin**

> Consultez [www.onisep.fr/handicap](http://www.onisep.fr/handicap)

> L'Onisep répond personnellement à vos questions. Trois moyens pour nous contacter :  
par courrier électronique via [monorientationenligne.fr](mailto:monorientationenligne.fr) ;  
par tchat ; par téléphone au 01 77 77 12 25  
(appel non surtaxé) ; du lundi au vendredi,  
de 10 h à 20 h en métropole.

# Des publications pour bien choisir son orientation !

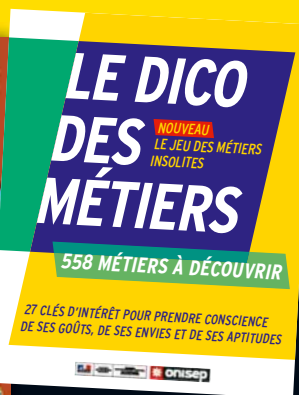

	Réf.	Prix	Oté	Total
<b>→ LES INDISPENSABLES</b>				
Le dico des métiers (édition 2017)	901 356	14,90 €		
Quels métiers demain ?	901 298	9 €		
Artisanat : des métiers pour demain	901 195	9 €		
Entreprendre	901 345	9 €		
<b>→ ARTS / CULTURE / COMMUNICATION / MEDIAS</b>				
Les études d'art	901 297	9 €		
Les métiers du jeu vidéo	901 232	12 €		
Les métiers du web	901 227	12 €		
Les métiers de la mode et du luxe	901 186	12 €		
Les métiers des langues et de l'international	901 327	12 €		
Les métiers du design	901 280	12 €		
Les métiers du journalisme, de la communication et de la documentation	901 188	12 €		
Les métiers de l'audiovisuel	901 190	12 €		
Les métiers du livre	901 326	12 €		
<b>→ BTP / INDUSTRIE / TRANSPORTS</b>				
Les métiers de l'industrie aéronautique et spatiale	901 328	12 €		
Les métiers du bâtiment et des travaux publics	901 278	12 €		
Les métiers de la mécanique	901 185	12 €		
Les métiers du transport et de la logistique	901 283	12 €		
Les métiers des industries des papiers cartons	901 381	4,90 €		
Les métiers du ferroviaire	901 359	4,90 €		
Les métiers des marins	901 361	4,90 €		
<b>→ DROIT / FONCTION PUBLIQUE</b>				
Les métiers du droit	901 284	12 €		
Les métiers de l'enseignement, de l'éducation et de la formation	901 146	12 €		
Les métiers de la sécurité	901 285	12 €		
Les métiers de la justice	901 234	12 €		
Les métiers de la défense	901 236	12 €		
<b>→ ÉCONOMIE / COMMERCE / GESTION</b>				
Les métiers du marketing, de la publicité et de la vente	901 279	12 €		
Les métiers de la banque, de la finance et de l'assurance	901 282	12 €		
Les métiers de la comptabilité et de la gestion	901 324	12 €		
Les métiers du commerce et de la distribution	901 276	4,90 €		
Les métiers du commerce de gros	901 261	4,90 €		

	Réf.	Prix	Oté	Total
<b>→ NATURE / AGRICULTURE / ENVIRONNEMENT</b>				
Les métiers auprès des animaux	901 228	12 €		
Les métiers de la biologie	901 277	12 €		
Les métiers de l'agriculture et de la forêt	901 330	12 €		
Les métiers de l'architecture, de l'urbanisme et du paysage	901 325	12 €		
Les métiers de l'agroalimentaire	901 191	12 €		
Les métiers de l'environnement et du développement durable	901 233	12 €		
Les métiers du paysage	901 272	4,90 €		
Les métiers de la jardinerie	901 360	4,90 €		
Les métiers de la propreté et des services associés	901 379	4,90 €		
Les métiers de la forêt et du bois (disponible en décembre 2017)	901 363	4,90 €		
<b>→ SANTÉ / SOCIAL</b>				
Les métiers du médical	901 184	12 €		
Les métiers du social	901 230	12 €		
Les métiers du paramédical (disponible en novembre 2017)	901 331	12 €		
Les métiers auprès des enfants	901 229	12 €		
Les métiers au service du handicap	901 225	4,90 €		
Handicap : des parcours vers l'emploi	901 358	4,50 €		
Les métiers des associations de l'aide et du soin à domicile (disponible en décembre 2017)	901 362	4,90 €		
<b>→ SCIENCES / TECHNOLOGIES</b>				
Les métiers de l'électronique et de la robotique	901 231	12 €		
Les métiers de l'énergie	901 281	12 €		
Les métiers de l'informatique	901 329	12 €		
Les métiers de la chimie	901 286	12 €		
Les métiers des mathématiques et de l'informatique	901 265	4,90 €		
<b>→ TOURISME / LOISIRS / HÔTELLERIE / RESTAURATION</b>				
Les métiers du sport	901 192	12 €		
Les métiers de l'hôtellerie et de la restauration	901 189	12 €		
Les métiers du tourisme	901 235	12 €		

Montant de la commande	€
Frais d'expédition*	€
<b>France Métropole : + 6 € (30566) DOM : + 20 € (30585), UE et Suisse : + 12 € (30583), TOM et étranger hors UE : + 25 € (30586)</b>	
*Pour toute commande hors métropole et UE d'un montant supérieur à 100 €, un forfait de 35 € est appliqué (30584).	
<b>Total de la commande</b>	€

Commandez en ligne !

[www.onisep.fr/lalibrairie](http://www.onisep.fr/lalibrairie)

Conditions générales de vente disponibles sur [www.onisep.fr/lalibrairie](http://www.onisep.fr/lalibrairie) ou sur simple demande. Pour toute commande à destination des DOM, le tarif hors taxes s'applique. Merci de nous consulter.

**Complétez et retournez ce bon de commande accompagné de votre règlement à :**

Onisep VPC, 12 mail Barthélemy-Thimonnier, CS 10450 Lognes, 77437 Marne-la-Vallée Cedex 2

VOTRE ADRESSE POSTALE	
Nom / Prénom :	
Adresse :	
Localité :	Code Postal [ ][ ][ ][ ][ ]
Pays :	
Merci d'indiquer l'adresse de facturation si celle-ci diffère de l'adresse de livraison.	
<b>E-mail :</b>	
À renseigner impérativement pour le suivi de commande.	

VOTRE MODE DE PAIEMENT
<input type="checkbox"/> Règlement par chèque bancaire à l'ordre de : l'agent comptable de l'Onisep
Date et signature :
<input type="checkbox"/> Je souhaite que les informations me concernant restent confidentielles et ne soient pas divulguées. Conformément à la loi informatique et liberté du 6 janvier 1978, vous disposez d'un droit d'accès et de rectification aux données informatiques.

# Les formations de l'académie de Versailles

## Sigles et abréviations

### Etablissements

<b>LP</b>	Lycée professionnel
<b>CFA</b>	Centre de formation d'apprentis
<b>CCI</b>	Chambre de commerce et d'industrie
<b>CRR</b>	Conservatoire à rayonnement régional
<b>Pb</b>	Public
<b>Pr</b>	Privé sous contrat
<b>A</b>	Apprentissage
<b>P</b>	Entretien d'information Passpro

### Diplômes des voies générale et technologique

<b>Bac ES</b>	Économique et social
<b>Bac L</b>	Littéraire
<b>Bac S</b>	Scientifique
	- EAT Écologie, agronomie et territoires
	- SI Sciences de l'ingénieur
	- SVT Sciences de la vie et de la Terre
<b>Bac STAV</b>	Sciences et technologies de l'agronomie et du vivant
<b>Bac STD2A</b>	Sciences et technologies du design et des arts appliqués
<b>Bac ST2S</b>	Sciences et technologies de la santé et du social
<b>Bac STHR</b>	Sciences et technologies de l'hôtellerie et de la restauration
<b>Bac STI2D</b>	Sciences et technologies de l'industrie et du développement durable
<b>Bac STL</b>	Sciences et technologies de laboratoire
<b>Bac STMG</b>	Sciences et technologies du management et de la gestion
<b>Bac TMD</b>	Techniques de la musique et de la danse
<b>BT</b>	Brevet de technicien

### Diplômes de la voie professionnelle

<b>Bac pro</b>	Baccalauréat professionnel
<b>BPA</b>	Brevet professionnel agricole
<b>CAP/CAPA</b>	Certificat d'aptitude professionnelle/agricole

### Autres sigles

<b>SEGPA</b>	Section d'enseignement général et professionnel adapté
<b>LV3</b>	Langue vivante 3
<b>ULIS</b>	Unité localisée pour l'inclusion scolaire
<b>UPE2A</b>	Unité pédagogique pour élèves allophones arrivants (ex-classe d'accueil pour non-francophones)
<b>UFA</b>	Unité de formation par apprentissage

Nous remercions les chefs d'établissement, leurs collaborateurs et les différents services du rectorat pour leur concours à l'élaboration de ce document.

## Affectation et inscription

p. 27

## Les formations professionnelles

p. 28

### Index

p. 28

### Les lycées publics

p. 38

### Les lycées privés sous contrat

p. 50

### L'apprentissage

p. 53

## Les formations générales et technologiques

p. 59

### Index

p. 59

### Les lycées publics

p. 69

### Les lycées privés sous contrat

p. 81

## Informations complémentaires

p. 87

### Adresses utiles

p. 87

### Centres d'information et d'orientation (CIO)

p. 88



## Attention

Les informations contenues dans ce répertoire sont établies à la date du 9 février 2018. Des changements de l'offre de formation pourraient intervenir en raison de deux projets de réforme portant sur la voie générale et technologique et la voie professionnelle. Consultez les mises à jour de ce guide sur notre site : [www.onisep.fr/ile-de-france/Se-former-dans-ma-region](http://www.onisep.fr/ile-de-france/Se-former-dans-ma-region) - rubrique "S'informer sur le lycée" ainsi que les sites internet des établissements.

### Des infos régionales pour vous aider à préparer vos choix d'orientation



Des **mises à jour** régulières du Guide « Après la 3<sup>e</sup> »



Des **compléments** sur les formations inter-académiques et d'autres possibilités d'études



Des guides régionaux en **téléchargement** gratuit



Des **articles** sur les formations en Île-de-France



# Affectation et inscription

## Lycées publics de l'académie de Versailles

### → Les grandes étapes :

- **Avril - mai** : la fiche de recueil des vœux est remise par le collège d'origine ;

**La famille** renseigne les **vœux d'affectation par ordre de préférence** (5 vœux distincts).

1 vœu = 1 établissement + 1 formation

**L'établissement d'origine** saisit les vœux de l'élève sur l'application informatisée Affelnet-lycée ;

- **Juin** : la notification d'affectation est adressée aux familles **par les établissements d'accueil** ;

- **Juin et début juillet** : l'inscription en ligne est généralisée sur l'académie de Versailles. Attention aux délais impartis pour l'inscription.

### → Dans l'enseignement professionnel

Les élèves sont affectés en tenant compte de l'ordre de préférence de leurs vœux et de la capacité d'accueil dans les formations demandées.

L'accès à certaines formations de la voie professionnelle nécessite au préalable une rencontre (entretiens d'information et de motivation) avec les équipes éducatives pour permettre aux élèves de découvrir les formations et les secteurs professionnels dispensés dans les établissements concernés. Il s'agit de la procédure « **PASSPRO** ». Date limite des inscriptions aux entretiens : **11 mai 2018**

**A noter** : Certains établissements mettent en place une **orientation progressive** en bac professionnel. A l'intérieur d'un secteur d'activité donné, les élèves découvrent les spécificités de plusieurs bacs professionnels ou les différentes options d'un même bac professionnel. Après une période d'exploration, l'élève choisit une spécialité précise de bac professionnel.

Exemple : Un élève pourra être affecté dans une 2<sup>de</sup> professionnelle à orientation progressive menant vers le bac pro Pilote de ligne de production, le bac pro Technicien d'usinage et le bac pro Métiers de l'électricité et de ses environnements connectés. A l'issue d'une période d'exploration et avec les conseils des enseignants, il pourra se diriger vers l'un de ces trois bacs pro.

### → Dans l'enseignement général et technologique

Parmi l'ensemble des vœux d'affectation formulés, il est impératif d'indiquer au moins un lycée relevant du secteur du domicile avec enseignements d'exploration "courants". Consulter le site internet : <https://bv.ac-versailles.fr/rechetab>

L'accès à certaines formations fait l'objet d'une **démarche particulière d'inscription**, à effectuer dans la période de février à début mai (se renseigner auprès de l'établissement). Il s'agit :

➤ des **sections internationales, sections vers les bacs binationaux** ;

➤ des **secondes spécifiques techniques de la musique et de la danse** et du **BT métiers de la musique** ;

➤ de **l'enseignement d'exploration création et culture design** menant au bac STD2A ;

Renseignements sur [www.ac-versailles.fr/passccd](http://www.ac-versailles.fr/passccd)

➤ de **l'enseignement d'exploration écologie, agronomie, territoire et développement durable**

Renseignements sur [www.ac-versailles.fr/passagri](http://www.ac-versailles.fr/passagri)

## Lycées publics dans une autre académie

Il est possible de se porter candidat dans un établissement public d'une autre académie de l'Ile-de-France dans le cas où la formation désirée n'est pas proposée dans son académie d'origine. Il s'agit d'une **procédure inter-académique**.

La liste des formations concernées sera mise en ligne sur :

[www.onisep.fr/Ile-de-France/Se-former-dans-ma-region](http://www.onisep.fr/Ile-de-France/Se-former-dans-ma-region)

Rubrique "S'informer sur le lycée"

### Attention !

Si une formation dans l'académie de Créteil ou de Paris est envisagée, il est conseillé de :

- participer aux « journées portes ouvertes » de l'établissement,

- vérifier que la durée du trajet est compatible avec la scolarité,

- consulter le(a) professeur(e) principal(e) ou le(a) psychologue de l'Éducation nationale afin de connaître les formations accessibles et les démarches d'inscription (dossier, recrutement particulier, dates...).

## Lycées privés sous contrat

Les élèves relevant de l'enseignement privé sous contrat, candidats à une formation générale, technologique ou professionnelle, relèvent de la même procédure que les élèves de l'enseignement public. Par conséquent, ils doivent se rapprocher de leur établissement d'origine.

## Centres de formation d'apprentis

Il faut d'une part trouver un employeur avec lequel un contrat d'apprentissage sera signé et d'autre part s'inscrire dans un Centre de formation d'apprentis (CFA) qui propose la formation choisie, qu'il se trouve ou non dans l'académie de domiciliation. Un accompagnement peut être proposé par le(a) professeur(e) principal(e), le(a) CPE ou le(a) psychologue de l'Éducation nationale de l'établissement de l'élève.

**Prendre contact dès le mois de mars** avec le CFA.

## Formations particulières

D'autres formations spécifiques sont accessibles après une 3<sup>e</sup>. Détail dans notre dossier en ligne sur :

[www.onisep.fr/Ile-de-France/Se-former-dans-ma-region](http://www.onisep.fr/Ile-de-France/Se-former-dans-ma-region)  
Rubrique "S'informer sur le lycée"

Pour information, il existe notamment :

### → Le sport et les études en Île-de-France

**Les sections sportives** offrent la possibilité aux élèves de bon niveau sportif et pratiquant un sport en club de concilier entraînement intensif et scolarité grâce à des aménagements d'horaires.

**Les pôles sportifs** concernent de jeunes athlètes confirmés, sélectionnés au préalable par leurs fédérations et inscrits sur les listes de sportifs de haut niveau.

[www.onisep.fr/Ile-de-France/Se-former-dans-ma-region](http://www.onisep.fr/Ile-de-France/Se-former-dans-ma-region)  
Rubrique "S'informer sur le lycée"

### → Autres formations

Pour les formations rattachées à un autre ministère, à une chambre de commerce et d'industrie, à une fédération professionnelle etc., prendre contact directement avec les établissements concernés.

## Lycées des métiers

Certains lycées professionnels ou polyvalents, offrant un éventail de formations du CAP à l'enseignement supérieur en partenariat avec les entreprises, sont labellisés « lycée des métiers ». La formation peut se dérouler sous statut scolaire, en contrat d'apprentissage ou en formation continue. Les passerelles sont ainsi facilitées entre filières professionnelles et technologiques.

## Les internats de la réussite

L'admission relève d'une procédure particulière qu'il convient de connaître en se rapprochant du chef d'établissement d'origine, de l'assistant(e) social(e) ou du(de la) psychologue de l'Éducation nationale de votre établissement.

Toutes les informations sur le site :

<http://eduscol.education.fr/cid106142/I-internat-reussite.html>

# Les formations professionnelles

## Index

Cet index liste les **diplômes professionnels** ainsi que les **sections particulières** (sections européennes, Unités localisées pour l'inclusion scolaire).

Les diplômes professionnels présentés sont regroupés en 17 domaines.

Les établissements qui proposent ces formations sont classés par numéro de département, ville et nom d'établissement.

Des abréviations indiquent si ces établissements sont publics **Pb**, privés sous contrat **Pr** ou proposent une formation en apprentissage **A**.

## Les diplômes de la voie professionnelle

### Agriculture, élevage, aménagement, forêt

#### CAPA Jardinier paysagiste

- Pr** 78 **Le Tremblay-sur-Mauldre** Centre Horticole d'Enseignement et de Promotion - L'école du savoir vert
- A** 78 **Le Tremblay-sur-Mauldre** CFA du CHEP des métiers verts - L'école du savoir vert
- A** 78 **Maisons-Laffitte** CFA des métiers de l'horticulture et du cheval - site de Maisons-Laffitte
- A** 91 **Igné** Lycée agricole privé Saint-Nicolas
- Pr** 91 **Marcoussis** Lycée professionnel horticole et paysager UFA Saint-Antoine
- A** 91 **Marcoussis** Lycée professionnel horticole et paysager UFA Saint-Antoine
- A** 92 **Meudon** Lycée horticole et UFA (apprentissage) Saint-Philippe
- Pr** 92 **Meudon** Lycée horticole et UFA (apprentissage) Saint-Philippe
- Pb** 95 **Sannois** Lycée d'enseignement adapté La Tour du Mail
- Pr** 95 **Sannois** Lycée Professionnel agricole Nature et Services

#### CAPA Métiers de l'agriculture

- Pb** 78 **Saint-Germain-en-Laye** Lycée agricole et horticole
- A** 91 **Igné** Lycée agricole privé Saint-Nicolas
- Pr** 91 **Marcoussis** Lycée professionnel horticole et paysager UFA Saint-Antoine
- Pr** 92 **Meudon** Lycée horticole et UFA (apprentissage) Saint-Philippe
- Pb** 95 **Sannois** Lycée d'enseignement adapté La Tour du Mail
- Pr** 95 **Sannois** Lycée Professionnel agricole Nature et Services

#### CAPA Palefrenier soigneur

- A** 78 **Maisons-Laffitte** CFA des métiers de l'horticulture et du cheval - site de Maisons-Laffitte

#### Bac pro Aménagements paysagers

- Pr** 78 **Jouy-en-Josas** L'ÉA JOUY-EN-JOSAS (anciennement TECOMAH)
- Pr** 78 **Le Tremblay-sur-Mauldre** Centre Horticole d'Enseignement et de Promotion - L'école du savoir vert
- A** 78 **Saint-Germain-en-Laye** CFA des métiers de l'horticulture et du cheval
- Pb** 78 **Saint-Germain-en-Laye** Lycée agricole et horticole
- Pr** 91 **Etampes** Maison familiale horticole de l'Essonne Verte
- Pr** 91 **Igné** Lycée agricole privé Saint-Nicolas
- Pr** 91 **Marcoussis** Lycée professionnel horticole et paysager UFA Saint-Antoine
- A** 92 **Meudon** Lycée horticole et UFA (apprentissage) Saint-Philippe
- Pr** 92 **Meudon** Lycée horticole et UFA (apprentissage) Saint-Philippe

#### Bac pro Conduite et gestion de l'entreprise agricole

- Pr** 78 **Magnanville** Lycée agricole privé Sully

#### Bac pro Conduite et gestion de l'entreprise hippique

- A** 78 **Rambouillet** CFA du CEZ - Bergerie nationale : Activités hippiques, agriculture, agroalimentaire et santé animale

#### Bac pro Conduite et gestion d'une entreprise du secteur canin et félin

- A** 78 **Maule** Lycée professionnel agricole Le Buat

#### Bac pro Forêt

- Pr** 78 **Le Tremblay-sur-Mauldre** Centre Horticole d'Enseignement et de Promotion - L'école du savoir vert

#### Bac pro Gestion des milieux naturels et de la faune

- Pr** 78 **Jouy-en-Josas** L'ÉA JOUY-EN-JOSAS (anciennement TECOMAH)
- Pr** 78 **Le Tremblay-sur-Mauldre** Centre Horticole d'Enseignement et de Promotion - L'école du savoir vert

#### Bac pro Productions horticoles

- Pb** 78 **Saint-Germain-en-Laye** Lycée agricole et horticole
- A** 91 **Igné** Lycée agricole privé Saint-Nicolas
- Pr** 91 **Marcoussis** Lycée professionnel horticole et paysager UFA Saint-Antoine

#### Bac pro Technicien conseil vente en animalerie

- A** 78 **Maule** Lycée professionnel agricole Le Buat
- Pr** 78 **Maule** Lycée professionnel agricole Le Buat

#### BPA Travaux des aménagements paysagers

- A** 78 **Le Tremblay-sur-Mauldre** CFA du CHEP des métiers verts - L'école du savoir vert
- A** 95 **Sannois** Lycée Professionnel agricole Nature et Services

#### BPA Travaux forestiers

- A** 78 **Le Tremblay-sur-Mauldre** CFA du CHEP des métiers verts - L'école du savoir vert

### Alimentation, hôtellerie, restauration

#### CAP Agent polyvalent de restauration

- Pb** 78 **Les Mureaux** Lycée Jacques Vaucanson
- Pb** 78 **Trappes** Lycée professionnel Louis Blériot
- A** 91 **Evry** CFA Faculté des métiers de l'Essonne - site d'Evry
- Pb** 91 **Les Ulis** Lycée l'Essouriau
- Pb** 91 **Saint-Michel-sur-Orge** Lycée Léonard de Vinci
- Pb** 92 **Châtenay-Malabry** Lycée polyvalent Jean Jaurès
- Pb** 92 **Colombes** Lycée polyvalent Anatole France
- Pb** 95 **Argenteuil** Lycée Fernand et Nadia Léger
- A** 95 **Labbeville** CFA Saint-Jean - site Labbeville
- A** 95 **Saint-Gratien** CFA Saint-Jean - site Saint-Gratien

#### CAP Assistant technique en milieux familial et collectif

- Pb** 78 **Le Chesnay** Lycée professionnel Jean Moulin
- Pb** 78 **Trappes** Lycée professionnel Louis Blériot
- Pb** 91 **Arpajon** Lycée professionnel Paul Belmondo
- Pb** 91 **Etampes** Lycée professionnel Nelson Mandela
- Pb** 91 **Evry** Lycée professionnel Charles Baudelaire
- Pb** 91 **Saint-Michel-sur-Orge** Lycée Léonard de Vinci
- Pb** 92 **Antony** Lycée professionnel Théodore Monod
- Pb** 92 **Colombes** Lycée polyvalent Anatole France
- Pb** 95 **Chars** Lycée professionnel régional du Vexin





## **CAP Maintenance des véhicules option C motocycles**

**PE** 92 **Nanterre** Lycée professionnel industriel Claude Chappe

## **Bac pro Aéronautique option avionique**

**PE** 91 **Cerny** Lycée professionnel Alexandre Denis

## **Bac pro Aéronautique option systèmes**

**PE** 91 **Cerny** Lycée professionnel Alexandre Denis

## **Bac pro Aviation générale**

**PE** 91 **Cerny** Lycée professionnel Alexandre Denis

## **Bac pro Maintenance des matériels option A matériels agricoles**

**PE** 91 **Dourdan** Lycée Nikola Tesla

## **Bac pro Maintenance des matériels option B matériels de construction et de manutention**

**A** 78 **Epône** CFA des Compagnons du Devoir et du Tour de France

**A** 78 **Jouy-en-Josas** CFA L'EA TECOMAH Jouy-en-Josas (anciennement CFA TECOMAH)

**PE** 78 **Porcheville** Lycée Lavoisier

**PE** 91 **Dourdan** Lycée Nikola Tesla

**PE** 92 **Villeneuve-la-Garenne** Lycée Charles Petiet

## **Bac pro Maintenance des matériels option C matériels d'espaces verts**

**A** 91 **Dourdan** Lycée Nikola Tesla

**PE** 91 **Dourdan** Lycée Nikola Tesla

## **Bac pro Maintenance des véhicules option A voitures particulières**

**PE** 78 **Conflans-Sainte-Honorine** Lycée Simone Weil

**PE** 78 **La Celle-Saint-Cloud** Lycée professionnel Lucien René Duchesne

**A** 78 **La Celle-Saint-Cloud** Lycée professionnel Lucien René Duchesne

**PE** 78 **Mantes-la-Jolie** Lycée Jean Rostand

**A** 78 **Mantes-la-Jolie** Lycée Jean Rostand

**PE** 91 **Cerny** Lycée professionnel Alexandre Denis

**A** 91 **Evry** CFA Faculté des métiers de l'Essonne - site d'Evry

**PE** 91 **Quincy-sous-Sénart** Lycée professionnel des Frères Moreau

**A** 91 **Savigny-sur-Orge** CFA AFORPA Gaspard Monge

**PE** 91 **Savigny-sur-Orge** Lycée Gaspard Monge

**PE** 92 **Issy-les-Moulineaux** Lycée polyvalent La Salle - Saint-Nicolas

**A** 92 **Issy-les-Moulineaux** Lycée polyvalent La Salle - Saint-Nicolas

**PE** 92 **Malakoff** Lycée professionnel Louis Girard

**PE** 92 **Nanterre** Lycée professionnel industriel Claude Chappe

**A** 92 **Villeneuve-la-Garenne** CFA de la Fédération Française de carrosserie

**A** 92 **Villeneuve-la-Garenne** Lycée Charles Petiet

**PE** 92 **Villeneuve-la-Garenne** Lycée Charles Petiet

**A** 95 **Argenteuil** CFA du GARAC Ecole nationale des professions de l'automobile

**PE** 95 **Argenteuil** Ecole nationale des professions de l'automobile - GARAC

**PE** 95 **Garges-lès-Gonesse** Lycée Arthur Rimbaud

**PE** 95 **Saint-Ouen-l'Aumône** Lycée des métiers de l'automobile et du transport château d'Epluches

**A** 95 **Villiers-le-Bel** CFA Chambre des métiers et de l'artisanat du Val d'Oise - IMA Villiers

## **Bac pro Maintenance des véhicules option B véhicules de transport routier**

**A** 78 **Le Tremblay-sur-Mauldre** CFA transport et logistique AFRAL - Le Tremblay

**A** 95 **Argenteuil** CFA du GARAC Ecole nationale des professions de l'automobile

**A** 95 **Gonesse** CFA Promotrans Ile de France - Antenne de Gonesse

**PE** 95 **Saint-Ouen-l'Aumône** Lycée des métiers de l'automobile et du transport château d'Epluches

## **Bac pro Maintenance des véhicules option C motocycles**

**PE** 92 **Nanterre** Lycée professionnel industriel Claude Chappe

**PE** 95 **Argenteuil** Ecole nationale des professions de l'automobile - GARAC

## **Bâtiment, travaux publics**

### **CAP Carreleur mosaïste**

**PE** 91 **Massy** Lycée professionnel Gustave Eiffel

### **CAP Conducteur d'engins : travaux publics et carrières**

**A** 78 **Jouy-en-Josas** CFA L'EA TECOMAH Jouy-en-Josas (anciennement CFA TECOMAH)

**PE** 78 **Porcheville** Lycée Lavoisier

### **CAP Constructeur de routes**

**PE** 78 **Porcheville** Lycée Lavoisier

**A** 78 **Trappes** CFM BTP Saint-Quentin-en-Yvelines

### **CAP Constructeur en béton armé du bâtiment**

**A** 78 **Trappes** CFM BTP Saint-Quentin-en-Yvelines

### **CAP Constructeur en canalisations des travaux publics**

**A** 78 **Trappes** CFM BTP Saint-Quentin-en-Yvelines

**A** 95 **Jouy-le-Moutier** CFA Institut de l'environnement urbain

### **CAP Couvreur**

**A** 78 **Aubergenville** CFA L'EA ITEDEC, les écoles des éco-activités

**A** 78 **Epône** CFA des Compagnons du Devoir et du Tour de France

## **CAP Etancheur du bâtiment et des travaux publics**

**A** 78 **Trappes** CFM BTP Saint-Quentin-en-Yvelines

## **CAP Installateur sanitaire**

**A** 78 **Aubergenville** CFA L'EA ITEDEC, les écoles des éco-activités

**PE** 78 **Le Chesnay** Lycée professionnel Jean Moulin

**PE** 78 **Porcheville** Lycée Lavoisier

**PE** 78 **Villiers-Saint-Frédéric** Lycée Viollet le Duc

**A** 91 **Brétigny-sur-Orge** CFA des métiers du bâtiment et de la construction - Brétigny-sur-Orge

**A** 91 **Chilly-Mazarin** CFA CCIV Centre Gustave Eiffel

**PE** 91 **Evry** Lycée professionnel Auguste Perret

**PE** 91 **Massy** Lycée professionnel Gustave Eiffel

**A** 92 **Rueil-Malmaison** BTP CFA Rueil-Malmaison

**PE** 92 **Suresnes** Lycée des métiers Louis Blériot

**PE** 95 **Cormeilles-en-Parisis** Lycée professionnel Le Corbusier

**A** 95 **Ermont** BTP CFA Ermont

**PE** 95 **Ermont** Lycée professionnel Ferdinand Buisson

**A** 95 **Saint-Prix** CFA Saint-Jean - site Saint-Prix

**PE** 95 **Villiers-le-Bel** Lycée Pierre Mendès France

**A** 95 **Villiers-le-Bel** Lycée Pierre Mendès France

## **CAP Maçon**

**A** 78 **Aubergenville** CFA L'EA ITEDEC, les écoles des éco-activités

**A** 78 **Epône** CFA des Compagnons du Devoir et du Tour de France

**A** 78 **Trappes** CFM BTP Saint-Quentin-en-Yvelines

**A** 91 **Brétigny-sur-Orge** CFA des métiers du bâtiment et de la construction - Brétigny-sur-Orge

**PE** 91 **Brétigny-sur-Orge** Lycée Jean Pierre Timbaud

**PE** 91 **Evry** Lycée professionnel Auguste Perret

**PE** 92 **Montrouge** Lycée professionnel Jean Monnet

**A** 92 **Rueil-Malmaison** BTP CFA Rueil-Malmaison

**PE** 95 **Cormeilles-en-Parisis** Lycée professionnel Le Corbusier

**A** 95 **Ermont** BTP CFA Ermont

## **CAP Maintenance de bâtiments de collectivités**

**A** 78 **Trappes** CFM BTP Saint-Quentin-en-Yvelines

**PE** 78 **Villiers-Saint-Frédéric** Lycée Viollet le Duc

**PE** 92 **Montrouge** Lycée professionnel Jean Monnet

**PE** 95 **Cormeilles-en-Parisis** Lycée professionnel Le Corbusier

**PE** 95 **Villiers-le-Bel** Lycée Pierre Mendès France

**A** 95 **Villiers-le-Bel** Lycée Pierre Mendès France

## **CAP Menuisier aluminium-verre**

**PE** 91 **Brétigny-sur-Orge** Lycée Jean Pierre Timbaud

## **CAP Peintre-applicateur de revêtements**

**A** 78 **Aubergenville** CFA L'EA ITEDEC, les écoles des éco-activités

**A** 78 **Trappes** CFM BTP Saint-Quentin-en-Yvelines

**PE** 78 **Villiers-Saint-Frédéric** Lycée Viollet le Duc

**A** 91 **Brétigny-sur-Orge** CFA des métiers du bâtiment et de la construction - Brétigny-sur-Orge

**PE** 91 **Massy** Lycée professionnel Gustave Eiffel

**PE** 92 **Montrouge** Lycée professionnel Jean Monnet

**A** 92 **Rueil-Malmaison** BTP CFA Rueil-Malmaison

**PE** 95 **Cormeilles-en-Parisis** Lycée professionnel Le Corbusier

**A** 95 **Ermont** BTP CFA Ermont

**A** 95 **Saint-Prix** CFA Saint-Jean - site Saint-Prix

## **CAP Solier-moquetiste**

**A** 92 **Rueil-Malmaison** BTP CFA Rueil-Malmaison

## **CAP Staffeur ornementaliste**

**A** 91 **Brétigny-sur-Orge** CFA des métiers du bâtiment et de la construction - Brétigny-sur-Orge

## **CAP Tailleur de pierre**

**A** 78 **Epône** CFA des Compagnons du Devoir et du Tour de France

## **Bac pro Aménagement et finition du bâtiment**

**PE** 78 **Villiers-Saint-Frédéric** Lycée Viollet le Duc

**A** 78 **Villiers-Saint-Frédéric** Lycée Viollet le Duc

**PE** 95 **Cormeilles-en-Parisis** Lycée professionnel Le Corbusier

## **Bac pro Artisanat et métiers d'art option marchandisage visuel**

**PE** 78 **Saint-Cyr-l'Ecole** Lycée professionnel Jean Perrin

**PE** 91 **Massy** Lycée professionnel Gustave Eiffel

**PE** 95 **Vauréal** Lycée Camille Claudel

## **Bac pro Menuiserie aluminium-verre**

**PE** 91 **Brétigny-sur-Orge** Lycée Jean Pierre Timbaud

**PE** 95 **Ermont** Lycée professionnel Ferdinand Buisson

## **Bac pro Technicien d'études du bâtiment option A : études et économie**

**PE** 78 **Villiers-Saint-Frédéric** Lycée Viollet le Duc

**PE** 91 **Brétigny-sur-Orge** Lycée Jean Pierre Timbaud

**PE** 91 **Evry** Lycée professionnel Auguste Perret

**PE** 91 **Massy** Lycée professionnel Gustave Eiffel

**PE** 92 **Montrouge** Lycée professionnel Jean Monnet

**PE** 95 **Ermont** Lycée professionnel Ferdinand Buisson



## Bac pro Technicien d'études du bâtiment option B : assistant en architecture

- Pb** 78 **Villiers-Saint-Frédéric** Lycée Viollet le Duc
- Pb** 91 **Brétigny-sur-Orge** Lycée Jean Pierre Timbaud
- Pb** 91 **Massy** Lycée professionnel Gustave Eiffel
- Pb** 92 **Asnières-sur-Seine** Lycée de Prony
- Pb** 95 **Cormeilles-en-Parisis** Lycée professionnel Le Corbusier

## Bac pro Technicien du bâtiment : organisation et réalisation du gros œuvre

- A** 78 **Trappes** CFM BTP Saint-Quentin-en-Yvelines
- A** 91 **Chilly-Mazarin** CFA CCIV Centre Gustave Eiffel
- Pb** 91 **Evry** Lycée professionnel Auguste Perret
- Pb** 91 **Massy** Lycée professionnel Gustave Eiffel
- A** 91 **Massy** Lycée professionnel Gustave Eiffel
- Pb** 92 **Montrouge** Lycée professionnel Jean Monnet
- Pb** 95 **Cormeilles-en-Parisis** Lycée professionnel Le Corbusier

## Bac pro Technicien géomètre - topographe

- Pb** 78 **Villiers-Saint-Frédéric** Lycée Viollet le Duc
- Pb** 91 **Brétigny-sur-Orge** Lycée Jean Pierre Timbaud
- Pb** 95 **Cormeilles-en-Parisis** Lycée professionnel Le Corbusier

## Bac pro Travaux publics

- A** 78 **Jouy-en-Josas** CFA L'EA TECOMAH Jouy-en-Josas (anciennement CFA TECOMAH)
- Pb** 78 **Porcheville** Lycée Lavoisier
- A** 78 **Trappes** CFM BTP Saint-Quentin-en-Yvelines

## Bois, ameublement

### CAP Charpentier bois

- Pb** 91 **Massy** Lycée professionnel Gustave Eiffel

### CAP Ebéniste

- Pb** 78 **Poissy** Lycée Adrienne Bolland
- Pb** 92 **Asnières-sur-Seine** Lycée de Prony
- Pb** 95 **Sannois** Lycée professionnel privé Saint-Jean (Apprentis d'Auteuil)

### CAP Menuisier fabricant de menuiserie, mobilier et agencement

- A** 78 **Aubergenville** CFA L'EA ITEDEC, les écoles des éco-activités
- Pb** 78 **Villiers-Saint-Frédéric** Lycée Viollet le Duc
- A** 91 **Brétigny-sur-Orge** CFA des métiers du bâtiment et de la construction - Brétigny-sur-Orge
- Pb** 91 **Evry** Lycée professionnel Auguste Perret
- A** 92 **Gennevilliers** CFA - L'EA les écoles des éco-activités - Campus de Gennevilliers (anciennement CFI Gennevilliers)
- Pb** 92 **Meudon** Lycée professionnel Saint-Philippe

- A** 92 **Rueil-Malmaison** BTP CFA Rueil-Malmaison
- Pb** 92 **Suresnes** Lycée des métiers Louis Blériot
- A** 95 **Erment** BTP CFA Erment
- Pb** 95 **Sannois** Lycée d'enseignement adapté La Tour du Mail
- Pb** 95 **Sannois** Lycée professionnel privé Saint-Jean (Apprentis d'Auteuil)
- Pb** 95 **Villiers-le-Bel** Lycée Pierre Mendès France

### CAP Menuisier installateur

- Pb** 95 **Villiers-le-Bel** Lycée Pierre Mendès France

## Bac pro Etude et réalisation d'agencement

- Pb** 78 **Le Chesnay** Lycée professionnel Jean Moulin
- Pb** 91 **Massy** Lycée professionnel Gustave Eiffel
- Pb** 92 **Asnières-sur-Seine** Lycée de Prony

## Bac pro Technicien constructeur bois

- Pb** 78 **Villiers-Saint-Frédéric** Lycée Viollet le Duc

## Bac pro Technicien menuisier-agenceur

- Pb** 78 **Villiers-Saint-Frédéric** Lycée Viollet le Duc
- A** 91 **Brétigny-sur-Orge** CFA des métiers du bâtiment et de la construction - Brétigny-sur-Orge
- Pb** 91 **Evry** Lycée professionnel Auguste Perret
- Pb** 91 **Massy** Lycée professionnel Gustave Eiffel
- Pb** 92 **Asnières-sur-Seine** Lycée de Prony
- A** 92 **Gennevilliers** CFA - L'EA les écoles des éco-activités - Campus de Gennevilliers (anciennement CFI Gennevilliers)
- Pb** 92 **Suresnes** Lycée des métiers Louis Blériot
- Pb** 95 **Cormeilles-en-Parisis** Lycée professionnel Le Corbusier
- Pb** 95 **Villiers-le-Bel** Lycée Pierre Mendès France

## Chimie, physique

### Bac pro Procédés de la chimie, de l'eau et des papiers-cartons

- Pb** 78 **Porcheville** Lycée Lavoisier

## Commerce, vente

### CAP Employé de commerce multi-spécialités

- A** 78 **La Verrière** CFA de l'AFFIDA - site La Verrière
- Pb** 78 **Mantes-la-Ville** Lycée polyvalent Camille Claudel
- A** 78 **Poissy** AFPE CFA vente et commerce
- Pb** 78 **Poissy** Lycée Adrienne Bolland
- Pb** 78 **Saint-Cyr-l'Ecole** Lycée professionnel Jean Perrin
- Pb** 78 **Trappes** Lycée professionnel Henri Matisse
- Pb** 78 **Versailles** Lycée professionnel Jacques Prévert

- A** 78 **Versailles** Lycée professionnel Notre-Dame du Grandchamp
- Pb** 91 **Etampes** Lycée professionnel Nelson Mandela
- Pb** 91 **Evry** Lycée professionnel Charles Baudelaire
- A** 91 **Ormay-la-Rivière** CFA de la Maison Familiale Le Moulin de la Plancher
- Pb** 91 **Palaiseau** Section d'enseignement professionnel du lycée Henri Poincaré
- Pb** 91 **Ris-Orangis** Lycée professionnel Pierre Mendès France
- Pb** 91 **Yerres** Lycée professionnel Louis Armand
- Pb** 92 **Asnières-sur-Seine** Lycée de Prony
- Pb** 92 **Fontenay-aux-Roses** Lycée professionnel Saint-François d'Assise
- Pb** 92 **Puteaux** Lycée professionnel Voilin
- Pb** 92 **Saint-Cloud** Lycée Alberto Santos Dumont
- Pb** 92 **Sceaux** Lycée Florian
- A** 95 **Argenteuil** CFA de l'AFFIDA - site Argenteuil
- Pb** 95 **Argenteuil** Lycée Cognacq-Jay
- Pb** 95 **Beaumont-sur-Oise** Lycée Evariste Galois
- Pb** 95 **Bezons** Lycée de Bezons
- Pb** 95 **Chars** Lycée professionnel régional du Vexin
- Pb** 95 **Fosses** Lycée Charles Baudelaire
- Pb** 95 **Franconville** Lycée polyvalent Jeanne d'Arc
- Pb** 95 **Garges-lès-Gonesse** Lycée Arthur Rimbaud
- Pb** 95 **Goussainville** Lycée Romain Rolland
- Pb** 95 **Montsoult** Lycée professionnel Jean Mermoz

### CAP Employé de vente spécialisé option A produits alimentaires

- A** 78 **La Verrière** CFA de l'AFFIDA - site La Verrière
- Pb** 78 **Mantes-la-Ville** Lycée polyvalent Camille Claudel
- A** 78 **Poissy** AFPE CFA vente et commerce
- Pb** 78 **Versailles** Lycée professionnel Jacques Prévert
- A** 78 **Versailles** Lycée professionnel Notre-Dame du Grandchamp
- A** 91 **Evry** CFA Faculté des métiers de l'Essonne - site d'Evry
- Pb** 92 **Antony** Lycée professionnel Théodore Monod
- A** 95 **Argenteuil** CFA de l'AFFIDA - site Argenteuil
- A** 95 **Villiers-le-Bel** CFA Chambre des métiers et de l'artisanat du Val d'Oise - IMA Villiers

### CAP Employé de vente spécialisé option B produits d'équipement courant

- Pb** 78 **La Celle-Saint-Cloud** Lycée professionnel Colbert
- Pb** 78 **Les Mureaux** Lycée Jacques Vaucanson
- Pb** 78 **Limay** Lycée Condorcet
- Pb** 78 **Mantes-la-Ville** Lycée polyvalent Camille Claudel
- A** 78 **Poissy** AFPE CFA vente et commerce
- Pb** 78 **Sartroville** Lycée polyvalent Jules Verne

- Pb** 78 **Trappes** Lycée professionnel Henri Matisse
- A** 78 **Versailles** Lycée professionnel Notre-Dame du Grandchamp
- Pb** 78 **Versailles** Lycée professionnel Saint-Vincent de Paul
- Pb** 91 **Draveil** Lycée professionnel Nadar
- A** 91 **Evry** CFA Faculté des métiers de l'Essonne - site d'Evry
- Pb** 91 **Morangis** Lycée Marguerite Yourcenar
- Pb** 91 **Sainte-Geneviève-des-Bois** Lycée Paul Langevin
- Pb** 91 **Yerres** Lycée professionnel Louis Armand
- Pb** 92 **Asnières-sur-Seine** Lycée de Prony
- Pb** 92 **Bois-Colombes** Lycée professionnel Daniel Balavoine
- Pb** 92 **Meudon** Lycée professionnel Les Côtes de Villebon
- Pb** 92 **Puteaux** Lycée professionnel Voilin
- Pb** 95 **Argenteuil** Lycée Cognacq-Jay
- Pb** 95 **Bezons** Lycée de Bezons
- Pb** 95 **Eaubonne** Lycée Louis Armand
- Pb** 95 **Erment** Lycée professionnel Ferdinand Buisson
- Pb** 95 **Fosses** Lycée Charles Baudelaire
- Pb** 95 **Franconville** Lycée polyvalent Jeanne d'Arc
- Pb** 95 **Montmorency** Lycée professionnel Turgot
- Pb** 95 **Montsoult** Lycée professionnel Jean Mermoz
- Pb** 95 **Saint-Ouen-l'Aumône** Lycée Edmond Rostand
- Pb** 95 **Sannois** Lycée professionnel privé Saint-Jean (Apprentis d'Auteuil)
- A** 95 **Villiers-le-Bel** CFA Chambre des métiers et de l'artisanat du Val d'Oise - IMA Villiers

### CAP Employé de vente spécialisé option C services à la clientèle

- Pb** 91 **Evry** Lycée professionnel Charles Baudelaire
- Pb** 92 **Garches** Etablissement régional d'enseignement adapté Jean Monnet

### CAP Fleuriste

- A** 78 **Saint-Germain-en-Laye** CFA des métiers de l'horticulture et du cheval
- Pb** 78 **Saint-Germain-en-Laye** Lycée agricole et horticole
- A** 91 **Marcoussis** Lycée professionnel horticole et paysager UFA Saint-Antoine
- A** 92 **Meudon** Lycée horticole et UFA (apprentissage) Saint-Philippe
- A** 95 **Sannois** Lycée Professionnel agricole Nature et Services

- Pb** Lycée public
- P** Lycée privé sous contrat
- A** Apprentissage

## Bac pro Accueil - relation clients et usagers

- Pb 78 Conflans-Sainte-Honorine** Lycée Simone Weil
- Pb 78 La Celle-Saint-Cloud** Lycée professionnel Colbert
- Pb 78 Mantes-la-Ville** Lycée polyvalent Camille Claudel
- Pb 78 Meulan-en-Yvelines** Lycée professionnel Rouleau
- Pb 78 Saint-Cyr-l'Ecole** Lycée professionnel Jean Perrin
- Pb 78 Saint-Germain-en-Laye** Lycée Jean-Baptiste Poquelin
- Pb 78 Trappes** Lycée professionnel Henri Matisse
- Pb 78 Versailles** Lycée professionnel Saint-Vincent de Paul
- Pb 91 Arpajon** Lycée professionnel Paul Belmondo
- Pb 91 Dourdan** Lycée Nikola Tesla
- Pb 91 Evry** Lycée professionnel Charles Baudelaire
- Pb 91 Juvisy-sur-Orge** Lycée professionnel Jean Monnet
- A 91 Juvisy-sur-Orge** Lycée professionnel Jean Monnet
- Pb 91 Longjumeau** Lycée des Métiers Jean Perrin
- Pb 91 Sainte-Geneviève-des-Bois** Lycée Paul Langevin
- Pb 91 Yerres** Lycée professionnel Louis Armand
- Pb 92 Antony** Lycée professionnel Théodore Monod
- Pb 92 Asnières-sur-Seine** Lycée de Prony
- Pb 92 Courbevoie** Lycée professionnel Paul Painlevé
- Pb 92 Fontenay-aux-Roses** Lycée professionnel Saint-François d'Assise
- Pb 92 Garches** Etablissement régional d'enseignement adapté Jean Monnet
- Pb 92 La Garenne-Colombes** Lycée professionnel La Tourmelle
- Pb 92 Puteaux** Lycée professionnel Voilin
- Pb 92 Vanves** Lycée professionnel Louis Dardenne
- Pb 95 Argenteuil** Lycée Cognacq-Jay
- Pb 95 Bezons** Lycée de Bezons
- Pb 95 Ermont** Lycée professionnel Ferdinand Buisson
- Pb 95 Fosses** Lycée Charles Baudelaire
- Pb 95 Franconville** Lycée polyvalent Jeanne d'Arc
- Pb 95 Garges-lès-Gonesse** Lycée Arthur Rimbaud
- Pb 95 Goussainville** Lycée Romain Rolland
- Pb 95 Jouy-le-Moutier** Lycée de l'Hautail
- Pb 95 Montmorency** Lycée professionnel Turgot
- Pb 95 Montsoult** Lycée professionnel Jean Mermoz
- Pb 95 Saint-Ouen-l'Aumône** Lycée Edmond Rostand

## Bac pro Commerce

- Pb 78 La Celle-Saint-Cloud** Lycée professionnel Colbert
- Pb 78 La Queue-lez-Yvelines** Lycée Jean Monnet
- A 78 La Verrière** CFA de l'AFFIDA - site La Verrière
- Pb 78 Les Mureaux** Lycée Jacques Vaucanson
- Pb 78 Limay** Lycée Condorcet
- Pb 78 Mantes-la-Ville** Lycée polyvalent Camille Claudel

- A 78 Poissy** AFIPE CFA vente et commerce
- A 78 Poissy** CFA de la pharmacie, santé, sanitaire et social ACPPAV - site de Poissy
- Pb 78 Poissy** Lycée Adrienne Bolland
- Pb 78 Saint-Cyr-l'Ecole** Lycée professionnel Jean Perrin
- Pb 78 Saint-Germain-en-Laye** Lycée Jean-Baptiste Poquelin
- Pb 78 Sartrouville** Lycée Jean-Paul II
- A 78 Sartrouville** Lycée Jean-Paul II
- Pb 78 Sartrouville** Lycée polyvalent Jules Verne
- Pb 78 Trappes** Lycée professionnel Henri Matisse
- Pb 78 Versailles** Lycée professionnel Jacques Prévert
- A 78 Versailles** Lycée professionnel Notre-Dame du Grandchamp
- Pb 78 Versailles** Lycée professionnel Notre-Dame du Grandchamp
- Pb 78 Versailles** Lycée professionnel Saint-Vincent de Paul
- Pb 91 Arpajon** Lycée professionnel Paul Belmondo
- A 91 Brunoy** Lycée polyvalent Saint-Pierre
- Pb 91 Corbeil-Essonnes** Lycée polyvalent Saint Léon
- Pb 91 Corbeil-Essonnes** Lycée Robert Doisneau
- Pb 91 Draveil** Lycée professionnel Nadar
- Pb 91 Etampes** Lycée professionnel Nelson Mandela
- A 91 Evry** CFA Faculté des métiers de l'Essonne - site d'Evry
- Pb 91 Evry** Lycée professionnel Charles Baudelaire
- A 91 Juvisy-sur-Orge** CFA de la pharmacie, santé, sanitaire et social ACPPAV - site de Juvisy
- Pb 91 Juvisy-sur-Orge** Lycée professionnel Jean Monnet
- A 91 Massy** CFA Faculté des métiers de l'Essonne - site de Massy
- Pb 91 Morangis** Lycée Marguerite Yourcenar
- A 91 Ormoy-la-Rivière** CFA de la Maison Familiale Le Moulin de la Planche
- Pb 91 Palaiseau** Lycée polyvalent privé Saint-Martin
- Pb 91 Palaiseau** Section d'enseignement professionnel du lycée Henri Poincaré
- Pb 91 Ris-Orangis** Lycée professionnel Pierre Mendès France
- Pb 91 Sainte-Geneviève-des-Bois** Lycée Paul Langevin
- Pb 91 Yerres** Lycée professionnel Louis Armand
- Pb 92 Antony** Lycée professionnel Théodore Monod
- Pb 92 Asnières-sur-Seine** Lycée de Prony
- Pb 92 Bois-Colombes** Lycée professionnel Daniel Balavoine
- A 92 Courbevoie** Lycée professionnel Paul Painlevé
- Pb 92 Courbevoie** Lycée professionnel Paul Painlevé
- Pb 92 Fontenay-aux-Roses** Lycée professionnel Saint-François d'Assise
- Pb 92 La Garenne-Colombes** Lycée professionnel La Tourmelle
- Pb 92 Meudon** Lycée professionnel Les Côtes de Villebon
- Pb 92 Nanterre** Lycée Louise Michel
- Pb 92 Puteaux** Lycée professionnel Voilin
- Pb 92 Saint-Cloud** Lycée Alberto Santos Dumont
- Pb 92 Sceaux** Lycée Florian

- Pb 92 Vanves** Lycée professionnel Louis Dardenne
- Pb 92 Villeneuve-la-Garenne** Lycée Charles Petiet
- A 95 Argenteuil** CFA de l'AFFIDA - site Argenteuil
- Pb 95 Argenteuil** Lycée Cognacq-Jay
- Pb 95 Beaumont-sur-Oise** Lycée Evariste Galois
- Pb 95 Bezons** Lycée de Bezons
- Pb 95 Chars** Lycée professionnel régional du Vexin
- Pb 95 Domont** Lycée George Sand
- A 95 Eaubonne** CFA Chambre des métiers et de l'artisanat du Val d'Oise - IMA Eaubonne
- Pb 95 Eaubonne** Lycée Louis Armand
- Pb 95 Ermont** Lycée professionnel Ferdinand Buisson
- Pb 95 Fosses** Lycée Charles Baudelaire
- Pb 95 Franconville** Lycée polyvalent Jeanne d'Arc
- Pb 95 Garges-lès-Gonesse** Lycée Arthur Rimbaud
- Pb 95 Goussainville** Lycée Romain Rolland
- Pb 95 Jouy-le-Moutier** Lycée de l'Hautail
- Pb 95 Montmorency** Lycée professionnel Turgot
- Pb 95 Montsoult** Lycée professionnel Jean Mermoz
- Pb 95 Pontoise** Lycée privé Vauban
- Pb 95 Saint-Ouen-l'Aumône** Lycée Edmond Rostand

## Bac pro Vente (prospection, négociation, suivi de clientèle)

- Pb 78 La Celle-Saint-Cloud** Lycée professionnel Colbert
- Pb 78 La Queue-lez-Yvelines** Lycée Jean Monnet
- Pb 78 Les Mureaux** Lycée Jacques Vaucanson
- Pb 78 Mantes-la-Ville** Lycée polyvalent Camille Claudel
- Pb 78 Poissy** Lycée Adrienne Bolland
- Pb 78 Saint-Germain-en-Laye** Lycée Jean-Baptiste Poquelin
- Pb 78 Saint-Germain-en-Laye** Lycée professionnel Saint-Thomas de Villeneuve
- Pb 78 Versailles** Lycée professionnel Jacques Prévert
- Pb 78 Versailles** Lycée professionnel Saint-Vincent de Paul
- Pb 91 Arpajon** Lycée professionnel Paul Belmondo
- Pb 91 Corbeil-Essonnes** Lycée polyvalent Saint Léon
- Pb 91 Corbeil-Essonnes** Lycée Robert Doisneau
- Pb 91 Dourdan** Lycée Nikola Tesla
- Pb 91 Draveil** Lycée professionnel Nadar
- Pb 91 Evry** Lycée professionnel Charles Baudelaire
- Pb 91 Longjumeau** Lycée des Métiers Jean Perrin
- Pb 91 Morangis** Lycée Marguerite Yourcenar
- A 91 Ormoy-la-Rivière** CFA de la Maison Familiale Le Moulin de la Planche
- Pb 91 Sainte-Geneviève-des-Bois** Lycée Paul Langevin
- Pb 91 Yerres** Lycée professionnel Louis Armand
- Pb 92 Bois-Colombes** Lycée professionnel Daniel Balavoine
- Pb 92 Courbevoie** Lycée professionnel Paul Painlevé
- Pb 92 Fontenay-aux-Roses** Lycée professionnel Saint-François d'Assise

- Pb 92 Meudon** Lycée professionnel Les Côtes de Villebon
- Pb 92 Nanterre** Lycée Louise Michel
- Pb 92 Puteaux** Lycée professionnel Voilin
- Pb 92 Rueil-Malmaison** Lycée Gustave Eiffel
- Pb 92 Sceaux** Lycée Florian
- Pb 95 Argenteuil** Ecole nationale des professions de l'automobile - GARAC
- Pb 95 Beaumont-sur-Oise** Lycée Evariste Galois
- Pb 95 Bezons** Lycée de Bezons
- Pb 95 Domont** Lycée George Sand
- Pb 95 Eaubonne** Lycée Louis Armand
- Pb 95 Fosses** Lycée Charles Baudelaire
- Pb 95 Garges-lès-Gonesse** Lycée Arthur Rimbaud
- Pb 95 Goussainville** Lycée Romain Rolland
- Pb 95 Montmorency** Lycée professionnel Turgot
- Pb 95 Saint-Ouen-l'Aumône** Lycée Edmond Rostand

## Electricité, électronique, énergie

### CAP Installateur en froid et conditionnement d'air

- Pb 91 Ris-Orangis** Lycée professionnel Pierre Mendès France
- Pb 95 Villiers-le-Bel** Lycée Pierre Mendès France

### CAP Installateur thermique

- A 78 Aubergenville** CFA L'EA ITEDEC, les écoles des éco-activités
- Pb 78 Porcheville** Lycée Lavoisier
- A 91 Brétigny-sur-Orge** CFA des métiers du bâtiment et de la construction - Brétigny-sur-Orge
- Pb 91 Evry** Lycée professionnel Auguste Perret
- Pb 92 Montrouge** Lycée professionnel Jean Monnet
- A 92 Rueil-Malmaison** BTP CFA Rueil-Malmaison
- Pb 95 Cormeilles-en-Parisis** Lycée professionnel Le Corbusier
- A 95 Ermont** BTP CFA Ermont
- Pb 95 Ermont** Lycée professionnel Ferdinand Buisson
- A 95 Saint-Prix** CFA Saint-Jean - site Saint-Prix
- Pb 95 Villiers-le-Bel** Lycée Pierre Mendès France

### CAP Préparation et réalisation d'ouvrages électriques

- A 78 Aubergenville** CFA L'EA ITEDEC, les écoles des éco-activités
- Pb 78 Conflans-Sainte-Honorine** Lycée Simone Weil
- Pb 78 Les Mureaux** Lycée Jacques Vaucanson
- Pb 78 Porcheville** Lycée Lavoisier
- Pb 78 Saint-Germain-en-Laye** Lycée Léonard de Vinci
- Pb 78 Trappes** Lycée professionnel Louis Blériot
- Pb 91 Athis-Mons** Lycée Clément Ader
- A 91 Brétigny-sur-Orge** CFA des métiers du bâtiment et de la construction - Brétigny-sur-Orge
- Pb 91 Corbeil-Essonnes** Lycée Robert Doisneau

- Pb** 91 **Draveil** Lycée professionnel Nadar
- Pb** 91 **Etampes** Lycée professionnel Nelson Mandela
- A** 91 **Evry** CFA Faculté des métiers de l'Essonne - site d'Evry
- Pb** 91 **Morsang-sur-Orge** Lycée professionnel André-Marie Ampère
- Pb** 91 **Quincy-sous-Sénart** Lycée professionnel des Frères Moreau
- Pb** 91 **Ris-Orangis** Lycée professionnel Pierre Mendès France
- Pb** 92 **Bagneux** Lycée professionnel Léonard de Vinci
- Pb** 92 **Châtenay-Malabry** Lycée polyvalent Jean Jaurès
- Pb** 92 **Clichy** Lycée Isaac Newton
- Pb** 92 **Colombes** Lycée polyvalent Anatole France
- Pb** 92 **La Garenne-Colombes** Lycée professionnel La Tourmelles
- Pb** 92 **Meudon** Lycée professionnel Saint-Philippe
- Pb** 92 **Nanterre** Lycée professionnel industriel Claude Chappe
- A** 92 **Rueil-Malmaison** BTP CFA Rueil-Malmaison
- Pb** 92 **Suresnes** Lycée des métiers Louis Blériot
- Pb** 92 **Beaumont-sur-Oise** Lycée Evariste Galois
- Pb** 92 **Chars** Lycée professionnel régional du Vexin
- A** 95 **Enghien-les-Bains** CFA de la ville d'Enghien
- A** 95 **Enghien-les-Bains** Lycée polyvalent Gustave Monod
- A** 95 **Ermont** BTP CFA Ermont
- Pb** 95 **Ermont** Lycée des métiers Gustave Eiffel
- Pb** 95 **Goussainville** Lycée Romain Rolland
- Pb** 95 **Montsoult** Lycée professionnel Jean Mermoz
- A** 95 **Osny** CFA CCIV IFA Chauvin
- A** 95 **Saint-Gratien** CFA Saint-Jean - site Saint-Gratien
- A** 95 **Saint-Prix** CFA Saint-Jean - site Saint-Prix
- Pb** 95 **Taverny** Lycée Louis Juvet

## Bac pro Métiers de l'électricité et de ses environnements connectés

- Pb** 78 **Conflans-Sainte-Honorine** Lycée Simone Weil
- Pb** 78 **Le Chesnay** Lycée professionnel Jean Moulin
- Pb** 78 **Les Mureaux** Lycée Jacques Vaucanson
- Pb** 78 **Mantes-la-Jolie** Lycée Jean Rostand
- A** 78 **Mantes-la-Ville** CFA AFORP - site de Mantes-la-Ville
- A** 78 **Montigny-le-Bretonneux** CFI Montigny-le-Bretonneux (anciennement IFA Delorozoy)
- Pb** 78 **Poissy** Lycée Adrienne Bolland
- Pb** 78 **Porcheville** Lycée Lavoisier
- Pb** 78 **Rambouillet** Lycée Louis Bascan
- Pb** 78 **Saint-Germain-en-Laye** Lycée Léonard de Vinci
- Pb** 78 **Sartroville** Lycée polyvalent Jules Verne
- Pb** 78 **Trappes** Lycée professionnel Louis Blériot
- Pb** 78 **Versailles** Lycée Jules Ferry
- A** 78 **Versailles** Lycée Jules Ferry
- Pb** 78 **Villiers-Saint-Frédéric** Lycée Viollet le Duc
- Pb** 91 **Arpajon** Lycée professionnel Paul Belmondo

- Pb** 91 **Athis-Mons** Lycée Clément Ader
- Pb** 91 **Corbeil-Essonnes** Lycée Robert Doisneau
- Pb** 91 **Dourdan** Lycée Nikola Tesla
- Pb** 91 **Draveil** Lycée professionnel Nadar
- A** 91 **Draveil** Lycée professionnel Nadar
- Pb** 91 **Etampes** Lycée professionnel Nelson Mandela
- A** 91 **Evry** CFA Faculté des métiers de l'Essonne - site d'Evry
- Pb** 91 **Evry** Lycée polyvalent Notre-Dame de Sion
- Pb** 91 **Les Ulis** Lycée l'Essouriau
- Pb** 91 **Longjumeau** Lycée des Métiers Jean Perrin
- Pb** 91 **Massy** Section d'enseignement professionnel du lycée Parc de Vilgénis
- Pb** 91 **Morsang-sur-Orge** Lycée professionnel André-Marie Ampère
- Pb** 91 **Quincy-sous-Sénart** Lycée professionnel des Frères Moreau
- Pb** 91 **Ris-Orangis** Lycée professionnel Pierre Mendès France
- Pb** 91 **Saint-Michel-sur-Orge** Lycée Léonard de Vinci
- A** 92 **Asnières-sur-Seine** CFA AFORP - site d'Asnières-sur-Seine
- Pb** 92 **Bagneux** Lycée professionnel Léonard de Vinci
- Pb** 92 **Châtenay-Malabry** Lycée polyvalent Jean Jaurès
- Pb** 92 **Clichy** Lycée Isaac Newton
- Pb** 92 **Colombes** Lycée polyvalent Anatole France
- A** 92 **Issy-les-Moulineaux** CFA AFORP - site d'Issy-les-Moulineaux
- Pb** 92 **Meudon** Lycée professionnel Les Côtes de Villebon
- Pb** 92 **Meudon** Lycée professionnel Saint-Philippe
- Pb** 92 **Nanterre** Lycée professionnel industriel Claude Chappe
- Pb** 92 **Rueil-Malmaison** Lycée professionnel Passy Buzenval
- Pb** 92 **Suresnes** Lycée des métiers Louis Blériot
- A** 92 **Suresnes** Lycée des métiers Louis Blériot
- Pb** 95 **Argenteuil** Lycée Jean Jaurès
- Pb** 95 **Beaumont-sur-Oise** Lycée Evariste Galois
- Pb** 95 **Chars** Lycée professionnel régional du Vexin
- A** 95 **Enghien-les-Bains** CFA de la ville d'Enghien
- Pb** 95 **Enghien-les-Bains** Lycée polyvalent Gustave Monod
- A** 95 **Enghien-les-Bains** Lycée polyvalent Gustave Monod
- Pb** 95 **Eragny** Lycée Auguste Escoffier
- Pb** 95 **Ermont** Lycée des métiers Gustave Eiffel
- Pb** 95 **Goussainville** Lycée Romain Rolland
- Pb** 95 **Montsoult** Lycée professionnel Jean Mermoz
- A** 95 **Osny** CFA CCIV IFA Chauvin
- A** 95 **Saint-Gratien** CFA Saint-Jean - site Saint-Gratien
- Pb** 95 **Saint-Ouen-l'Aumône** Lycée polyvalent Jean Perrin
- Pb** 95 **Sarcelles** Lycée de la Tourelle
- Pb** 95 **Taverny** Lycée Louis Juvet

## Bac pro Systèmes numériques option A Sûreté et sécurité des infrastructures, de l'habitat et du tertiaire

- A** 78 **Mantes-la-Ville** CFA AFORP - site de Mantes-la-Ville
- Pb** 78 **Trappes** Lycée professionnel Louis Blériot
- Pb** 91 **Dourdan** Lycée Nikola Tesla
- Pb** 91 **Morsang-sur-Orge** Lycée professionnel André-Marie Ampère
- Pb** 92 **Bagneux** Lycée professionnel Léonard de Vinci
- A** 92 **Issy-les-Moulineaux** CFA AFORP - site d'Issy-les-Moulineaux
- Pb** 92 **La Garenne-Colombes** Lycée professionnel La Tourmelles
- Pb** 95 **Ermont** Lycée des métiers Gustave Eiffel
- Pb** 95 **Saint-Ouen-l'Aumône** Lycée polyvalent Jean Perrin

## Bac pro Systèmes numériques option B Audiovisuels, réseau et équipement domestiques

- Pb** 78 **Les Mureaux** Lycée Jacques Vaucanson
- Pb** 78 **Saint-Germain-en-Laye** Lycée professionnel Saint-Erembert
- Pb** 78 **Versailles** Lycée Jules Ferry
- Pb** 91 **Courcouronnes** Lycée Georges Brassens
- Pb** 91 **Evry** Lycée polyvalent Notre-Dame de Sion
- Pb** 92 **Clichy** Lycée Isaac Newton
- Pb** 92 **Meudon** Lycée professionnel Les Côtes de Villebon
- Pb** 95 **Argenteuil** Lycée Jean Jaurès
- Pb** 95 **Saint-Ouen-l'Aumône** Lycée polyvalent Jean Perrin
- Pb** 95 **Sarcelles** Lycée de la Tourelle

## Bac pro Systèmes numériques option C Réseaux informatiques et systèmes communicants

- Pb** 78 **Le Chesnay** Lycée professionnel Jean Moulin
- A** 78 **Mantes-la-Ville** CFA AFORP - site de Mantes-la-Ville
- Pb** 78 **Saint-Germain-en-Laye** Lycée professionnel Saint-Erembert
- Pb** 78 **Trappes** Lycée professionnel Louis Blériot
- Pb** 91 **Courcouronnes** Lycée Georges Brassens
- Pb** 91 **Dourdan** Lycée Nikola Tesla
- Pb** 91 **Massy** Section d'enseignement professionnel du lycée Parc de Vilgénis
- Pb** 91 **Morsang-sur-Orge** Lycée professionnel André-Marie Ampère
- Pb** 92 **Bagneux** Lycée professionnel Léonard de Vinci
- A** 92 **Issy-les-Moulineaux** CFA AFORP - site d'Issy-les-Moulineaux
- Pb** 92 **La Garenne-Colombes** Lycée professionnel La Tourmelles
- Pb** 92 **Meudon** Lycée professionnel Les Côtes de Villebon
- Pb** 92 **Nanterre** Lycée professionnel industriel Claude Chappe
- Pb** 95 **Sarcelles** Lycée de la Tourelle

## Bac pro Technicien de maintenance des systèmes énergétiques et climatiques

- Pb** 78 **Le Chesnay** Lycée professionnel Jean Moulin
- Pb** 78 **Porcheville** Lycée Lavoisier
- A** 91 **Chilly-Mazarin** CFA CCIV Centre Gustave Eiffel
- A** 91 **Evry** CFA Faculté des métiers de l'Essonne - site d'Evry
- Pb** 91 **Evry** Lycée professionnel Auguste Perret
- A** 92 **Malakoff** Lycée professionnel Louis Girard
- Pb** 92 **Malakoff** Lycée professionnel Louis Girard
- Pb** 95 **Cormeilles-en-Parisis** Lycée professionnel Le Corbusier
- A** 95 **Ermont** BTP CFA Ermont
- Pb** 95 **Villiers-le-Bel** Lycée Pierre Mendès France

## Bac pro Technicien du froid et du conditionnement d'air

- Pb** 78 **Le Chesnay** Lycée professionnel Jean Moulin
- Pb** 78 **Porcheville** Lycée Lavoisier
- Pb** 91 **Ris-Orangis** Lycée professionnel Pierre Mendès France
- Pb** 95 **Eragny** Lycée Auguste Escoffier
- Pb** 95 **Villiers-le-Bel** Lycée Pierre Mendès France

## Bac pro Technicien en installation des systèmes énergétiques et climatiques

- Pb** 78 **Le Chesnay** Lycée professionnel Jean Moulin
- Pb** 78 **Villiers-Saint-Frédéric** Lycée Viollet le Duc
- A** 91 **Brétigny-sur-Orge** CFA des métiers du bâtiment et de la construction - Brétigny-sur-Orge
- Pb** 91 **Massy** Lycée professionnel Gustave Eiffel
- Pb** 91 **Ris-Orangis** Lycée professionnel Pierre Mendès France
- Pb** 92 **Malakoff** Lycée professionnel Louis Girard
- A** 92 **Rueil-Malmaison** BTP CFA Rueil-Malmaison
- Pb** 92 **Suresnes** Lycée des métiers Louis Blériot
- Pb** 95 **Cormeilles-en-Parisis** Lycée professionnel Le Corbusier
- A** 95 **Saint-Prix** CFA Saint-Jean - site Saint-Prix
- Pb** 95 **Villiers-le-Bel** Lycée Pierre Mendès France

- Pb** Lycée public
- P** Lycée privé sous contrat
- A** Apprentissage



## Gestion- administration

### Bac pro Gestion- administration

- A** 78 **Aubergenville** CFA L'EA ITEDEC, les écoles des éco-activités
- PB** 78 **Conflans-Sainte-Honorine** Lycée Simone Weil
- PB** 78 **La Celle-Saint-Cloud** Lycée professionnel Colbert
- PB** 78 **Les Mureaux** Lycée Jacques Vaucanson
- PB** 78 **Limay** Lycée Condorcet
- PB** 78 **Mantes-la-Jolie** Lycée Jean Rostand
- P** 78 **Mantes-la-Jolie** Lycée professionnel Notre-Dame
- PB** 78 **Mantes-la-Ville** Lycée polyvalent Camille Claudel
- PB** 78 **Maurepas** Lycée Dumont d'Urville
- A** 78 **Maurepas** Lycée Dumont d'Urville
- P** 78 **Meulan-en-Yvelines** Lycée professionnel Rouleau
- PB** 78 **Poissy** Lycée Adrienne Bolland
- PB** 78 **Rambouillet** Lycée Louis Bascan
- PB** 78 **Saint-Cyr-l'Ecole** Lycée professionnel Jean Perrin
- PB** 78 **Saint-Germain-en-Laye** Lycée Jean-Baptiste Poquelin
- P** 78 **Saint-Germain-en-Laye** Lycée professionnel Saint-Thomas de Villeneuve
- PB** 78 **Sartrouville** Lycée polyvalent Jules Verne
- PB** 78 **Versailles** Lycée professionnel Jacques Prévert
- P** 78 **Versailles** Lycée professionnel Notre-Dame du Grandchamp
- PB** 91 **Arpajon** Lycée professionnel Paul Belmondo
- P** 91 **Brunoy** Lycée polyvalent Saint-Pierre
- PB** 91 **Corbeil-Essonnes** Lycée Robert Doisneau
- PB** 91 **Dourdan** Lycée Nikola Tesla
- PB** 91 **Etampes** Lycée Geoffroy-Saint-Hilaire
- A** 91 **Evry** CFA Faculté des métiers de l'Essonne - site d'Evry
- PB** 91 **Juvis-sur-Orge** Lycée professionnel Jean Monnet
- PB** 91 **Les Ulis** Lycée l'Essouriau
- A** 91 **Les Ulis** Lycée l'Essouriau
- PB** 91 **Longjumeau** Lycée des Métiers Jean Perrin
- PB** 91 **Massy** Section d'enseignement professionnel du lycée Parc de Vilgénis
- PB** 91 **Mennecy** Lycée Marie Laurencin
- PB** 91 **Morangis** Lycée Marguerite Yourcenar
- P** 91 **Palaiseau** Lycée polyvalent privé Saint-Martin
- PB** 91 **Ris-Orangis** Lycée professionnel Pierre Mendès France
- PB** 91 **Sainte-Geneviève-des-Bois** Lycée Paul Langevin
- PB** 91 **Varennes-Jarcy** Centre médical et pédagogique - Annexe du lycée Rosa Parks
- PB** 91 **Yerres** Lycée professionnel Louis Armand
- PB** 92 **Asnières-sur-Seine** Lycée de Prony
- PB** 92 **Bois-Colombes** Lycée professionnel Daniel Balavoine
- A** 92 **Bois-Colombes** Lycée professionnel Daniel Balavoine

- PB** 92 **Boulogne-Billancourt** Lycée Etienne Jules Marey
- PB** 92 **Clichy** Lycée René Auffray
- PB** 92 **Courbevoie** Lycée professionnel Paul Painlevé
- P** 92 **Fontenay-aux-Roses** Lycée professionnel Saint-François d'Assise
- PB** 92 **Garches** Etablissement régional d'enseignement adapté Jean Monnet
- PB** 92 **La Garenne-Colombes** Lycée professionnel La Tourelle
- PB** 92 **Le Plessis-Robinson** Lycée Montesquieu
- PB** 92 **Levallois-Perret** Lycée Léonard de Vinci
- PB** 92 **Montrouge** Lycée professionnel Jean Monnet
- PB** 92 **Puteaux** Lycée professionnel Voilin
- PB** 92 **Rueil-Malmaison** Lycée Gustave Eiffel
- PB** 92 **Saint-Cloud** Lycée Alberto Santos Dumont
- PB** 92 **Sceaux** Lycée Florian
- PB** 92 **Vanves** Lycée professionnel Louis Dardenne
- P** 95 **Argenteuil** Lycée Cognacq-Jay
- PB** 95 **Argenteuil** Lycée Fernand et Nadia Léger
- PB** 95 **Argenteuil** Lycée Georges Braque
- A** 95 **Argenteuil** Lycée Georges Braque
- PB** 95 **Arnouville** Lycée professionnel Virginia Henderson
- A** 95 **Arnouville** Lycée professionnel Virginia Henderson
- PB** 95 **Beaumont-sur-Oise** Lycée Evariste Galois
- PB** 95 **Bezons** Lycée de Bezons
- PB** 95 **Bouffémont** Centre médical et pédagogique Jacques Arnaud - Annexe du lycée George Sand
- PB** 95 **Chars** Lycée professionnel régional du Vexin
- A** 95 **Enghien-les-Bains** CFA GESCIA - Site d'Enghien-les-Bains
- PB** 95 **Enghien-les-Bains** Lycée polyvalent Gustave Monod
- PB** 95 **Ermont** Lycée des métiers Gustave Eiffel
- PB** 95 **Ermont** Lycée professionnel Ferdinand Buisson
- P** 95 **Franconville** Lycée polyvalent Jeanne d'Arc
- PB** 95 **Goussainville** Lycée Romain Rolland
- PB** 95 **Jouy-le-Moutier** Lycée de l'Hautail
- PB** 95 **Montmorency** Lycée professionnel Turgot
- PB** 95 **Montsoult** Lycée professionnel Jean Mermoz
- PB** 95 **Osny** Lycée Paul Emile Victor
- PB** 95 **Saint-Ouen-l'Aumône** Lycée Edmond Rostand
- PB** 95 **Sarcelles** Lycée Jean-Jacques Rousseau
- PB** 95 **Taverny** Lycée Louis Jouvot
- P** 95 **Villiers-le-Bel** Lycée polyvalent privé ORT

## Hygiène, sécurité

### CAP Agent d'assainissement et de collecte des déchets liquides spéciaux

- A** 95 **Jouy-le-Moutier** CFA Institut de l'environnement urbain

### CAP Agent de propreté et d'hygiène

- A** 92 **Gennevilliers** CFA propreté INHNI Ile-de-France (annexe)

### CAP Agent de sécurité

- PB** 78 **Sartrouville** Lycée polyvalent Jules Verne
- PB** 78 **Trappes** Lycée professionnel Louis Blériot
- PB** 91 **Arpajon** Lycée professionnel Paul Belmondo
- PB** 91 **Draveil** Lycée professionnel Nadar
- A** 91 **Draveil** Lycée professionnel Nadar
- P** 92 **Issy-les-Moulineaux** Lycée polyvalent La Salle - Saint-Nicolas
- PB** 92 **Nanterre** Lycée polyvalent Joliot Curie
- PB** 95 **Chars** Lycée professionnel régional du Vexin
- PB** 95 **Fosses** Lycée Charles Baudelaire

### Bac pro Hygiène, propreté, stérilisation

- PB** 91 **Saint-Michel-sur-Orge** Lycée Léonard de Vinci
- PB** 92 **Colombes** Lycée polyvalent Anatole France
- A** 92 **Gennevilliers** CFA propreté INHNI Ile-de-France (annexe)
- PB** 95 **Argenteuil** Lycée Fernand et Nadia Léger
- A** 95 **Argenteuil** Lycée Fernand et Nadia Léger

### Bac pro Métiers de la sécurité

- PB** 78 **Sartrouville** Lycée polyvalent Jules Verne
- PB** 78 **Trappes** Lycée professionnel Louis Blériot
- PB** 91 **Arpajon** Lycée professionnel Paul Belmondo
- PB** 91 **Draveil** Lycée professionnel Nadar
- A** 91 **Draveil** Lycée professionnel Nadar
- P** 92 **Issy-les-Moulineaux** Lycée polyvalent La Salle - Saint-Nicolas
- PB** 92 **Nanterre** Lycée polyvalent Joliot Curie
- PB** 95 **Chars** Lycée professionnel régional du Vexin
- PB** 95 **Fosses** Lycée Charles Baudelaire

## Industries graphiques

### CAP Signalétique et décors graphiques

- PB** 78 **Saint-Cyr-l'Ecole** Lycée professionnel Jean Perrin
- PB** 95 **Domont** Lycée George Sand

### Bac pro Artisanat et métiers d'art option communication visuelle plurimédia

- P** 91 **Palaiseau** Lycée polyvalent privé Saint-Martin
- PB** 92 **Colombes** Lycée Claude Garamont

- P** 95 **Osny** Lycée professionnel de la communication et industries graphiques Notre famille

### Bac pro Façonnage de produits imprimés, routage

- PB** 92 **Colombes** Lycée Claude Garamont
- A** 92 **Colombes** Lycée Claude Garamont

### Bac pro Réalisation de produits imprimés et plurimédia option A productions graphiques

- PB** 92 **Colombes** Lycée Claude Garamont
- PB** 92 **Garches** Etablissement régional d'enseignement adapté Jean Monnet
- P** 95 **Osny** Lycée professionnel de la communication et industries graphiques Notre famille

### Bac pro Réalisation de produits imprimés et plurimédia option B productions imprimées

- PB** 92 **Colombes** Lycée Claude Garamont
- P** 95 **Osny** Lycée professionnel de la communication et industries graphiques Notre famille

## Matériaux : métaux, plastiques, papier

### CAP Composites, plastiques chaudronnés

- PB** 92 **Gennevilliers** Lycée Galilée

### CAP Réalisations industrielles en chaudronnerie ou soudage

- PB** 78 **Mantes-la-Jolie** Lycée Jean Rostand
- A** 78 **Mantes-la-Ville** CFA AFORP - site de Mantes-la-Ville
- A** 91 **Bondoufle** CFA Faculté des métiers de l'Essonne - site de Bondoufle
- PB** 91 **Brétigny-sur-Orge** Lycée Jean Pierre Timbaud
- PB** 95 **Argenteuil** Lycée Jean Jaurès

### CAP Réparation des carrosseries

- PB** 78 **La Celle-Saint-Cloud** Lycée professionnel Lucien René Duchesne
- PB** 91 **Cerny** Lycée professionnel Alexandre Denis
- A** 91 **Evry** CFA Faculté des métiers de l'Essonne - site d'Evry
- A** 91 **Savigny-sur-Orge** CFA AFORPA Gaspard Monge
- PB** 91 **Savigny-sur-Orge** Lycée Gaspard Monge
- A** 92 **Issy-les-Moulineaux** Lycée polyvalent La Salle - Saint-Nicolas
- A** 92 **Villeneuve-la-Garenne** CFA de la Fédération Française de carrosserie
- PB** 92 **Villeneuve-la-Garenne** Lycée Charles Petiet
- A** 92 **Villeneuve-la-Garenne** Lycée Charles Petiet
- A** 95 **Argenteuil** CFA du GARAC Ecole nationale des professions de l'automobile
- PB** 95 **Garges-lès-Gonesse** Lycée Arthur Rimbaud



- Pb** 95 **Saint-Ouen-l'Aumône** Lycée des métiers de l'automobile et du transport château d'Epluches  
**A** 95 **Villiers-le-Bel** CFA Chambre des métiers et de l'artisanat du Val d'Oise - IMA Villiers

### CAP Serrurier métallier

- A** 91 **Brétigny-sur-Orge** CFA des métiers du bâtiment et de la construction - Brétigny-sur-Orge  
**A** 92 **Rueil-Malmaison** BTP CFA Rueil-Malmaison  
**A** 95 **Ermont** BTP CFA Ermont  
**Pb** 95 **Goussainville** Lycée Romain Rolland

### Bac pro Construction des carrosseries

- Pb** 92 **Villeneuve-la-Garenne** Lycée Charles Petiet  
**P** 95 **Argenteuil** Ecole nationale des professions de l'automobile - GARAC

### Bac pro Ouvrages du bâtiment : métallerie

- Pb** 91 **Brétigny-sur-Orge** Lycée Jean Pierre Timbaud  
**Pb** 95 **Ermont** Lycée professionnel Ferdinand Buisson

### Bac pro Plastiques et composites

- A** 92 **Gennevilliers** Lycée Galilée  
**Pb** 92 **Gennevilliers** Lycée Galilée

### Bac pro Réparation des carrosseries

- Pb** 78 **La Celle-Saint-Cloud** Lycée professionnel Lucien René Duchesne  
**Pb** 91 **Cerny** Lycée professionnel Alexandre Denis  
**A** 91 **Evry** CFA Faculté des métiers de l'Essonne - site d'Evry  
**A** 91 **Savigny-sur-Orge** CFA AFORPA Gaspard Monge  
**Pb** 91 **Savigny-sur-Orge** Lycée Gaspard Monge  
**A** 92 **Issy-les-Moulineaux** Lycée polyvalent La Salle - Saint-Nicolas  
**A** 92 **Villeneuve-la-Garenne** CFA de la Fédération Française de carrosserie  
**A** 92 **Villeneuve-la-Garenne** Lycée Charles Petiet  
**Pb** 92 **Villeneuve-la-Garenne** Lycée Charles Petiet  
**P** 95 **Argenteuil** Ecole nationale des professions de l'automobile - GARAC  
**Pb** 95 **Garges-lès-Gonesse** Lycée Arthur Rimbaud  
**Pb** 95 **Saint-Ouen-l'Aumône** Lycée des métiers de l'automobile et du transport château d'Epluches

### Bac pro Technicien en chaudronnerie industrielle

- A** 78 **Mantes-la-Ville** CFA AFORP - site de Mantes-la-Ville  
**A** 91 **Bondoufle** CFA Faculté des métiers de l'Essonne - site de Bondoufle  
**Pb** 91 **Brétigny-sur-Orge** Lycée Jean Pierre Timbaud  
**Pb** 91 **Longjumeau** Lycée des Métiers Jean Perrin  
**A** 92 **Asnières-sur-Seine** CFA AFORP - site d'Asnières-sur-Seine  
**Pb** 95 **Argenteuil** Lycée Jean Jaurès  
**Pb** 95 **Goussainville** Lycée Romain Rolland

## Productique, mécanique

### CAP Conducteur d'installations de production

- Pb** 91 **Les Ulis** Lycée l'Essouriau  
**Pb** 95 **Cergy** Lycée Jules Verne

### Bac pro Etude et définition de produits industriels

- Pb** 78 **Conflans-Sainte-Honorine** Lycée Simone Weil  
**Pb** 91 **Longjumeau** Lycée des Métiers Jean Perrin  
**Pb** 95 **Argenteuil** Lycée Jean Jaurès  
**Pb** 95 **Cergy** Lycée Jules Verne

### Bac pro Maintenance des équipements industriels

- A** 78 **Epône** CFA des Compagnons du Devoir et du Tour de France  
**Pb** 78 **Mantes-la-Jolie** Lycée Jean Rostand  
**A** 78 **Mantes-la-Ville** CFA AFORP - site de Mantes-la-Ville  
**Pb** 78 **Saint-Germain-en-Laye** Lycée Léonard de Vinci  
**Pb** 78 **Sartrouville** Lycée polyvalent Jules Verne  
**Pb** 78 **Trappes** Lycée professionnel Louis Blériot  
**Pb** 91 **Arpajon** Lycée professionnel Paul Belmondo  
**Pb** 91 **Athis-Mons** Lycée Clément Ader  
**A** 91 **Bondoufle** CFA Faculté des métiers de l'Essonne - site de Bondoufle  
**Pb** 91 **Dourdan** Lycée Nikola Tesla  
**Pb** 91 **Draveil** Lycée professionnel Nadar  
**A** 91 **Draveil** Lycée professionnel Nadar  
**Pb** 91 **Etampes** Lycée professionnel Nelson Mandela  
**Pb** 91 **Les Ulis** Lycée l'Essouriau  
**Pb** 91 **Longjumeau** Lycée des Métiers Jean Perrin  
**Pb** 92 **Bagneux** Lycée professionnel Léonard de Vinci  
**P** 92 **Issy-les-Moulineaux** Lycée polyvalent La Salle - Saint-Nicolas  
**Pb** 95 **Cergy** Lycée Jules Verne  
**Pb** 95 **Chars** Lycée professionnel régional du Vexin  
**Pb** 95 **Eaubonne** Lycée Louis Armand

### Bac pro Maintenance nautique

- Pb** 78 **Conflans-Sainte-Honorine** Lycée Simone Weil

### Bac pro Microtechniques

- Pb** 78 **La Celle-Saint-Cloud** Lycée professionnel Lucien René Duchesne  
**Pb** 78 **Montigny-le Bretonneux** Lycée Emilie de Breteuil  
**Pb** 91 **Courcouronnes** Lycée Georges Brassens  
**Pb** 91 **Massy** Section d'enseignement professionnel du lycée Parc de Vilgénis  
**A** 92 **Levallois-Perret** Lycée Léonard de Vinci  
**Pb** 92 **Levallois-Perret** Lycée Léonard de Vinci  
**Pb** 95 **Argenteuil** Lycée Jean Jaurès  
**Pb** 95 **Sarcelles** Lycée de la Tourelle

### Bac pro Pilote de ligne de production

- Pb** 78 **Mantes-la-Jolie** Lycée Jean Rostand  
**Pb** 78 **Rambouillet** Lycée Louis Bascan

### Bac pro Technicien d'usinage

- Pb** 78 **Conflans-Sainte-Honorine** Lycée Simone Weil  
**A** 78 **Mantes-la-Ville** CFA AFORP - site de Mantes-la-Ville  
**Pb** 78 **Rambouillet** Lycée Louis Bascan  
**A** 91 **Bondoufle** CFA Faculté des métiers de l'Essonne - site de Bondoufle  
**Pb** 91 **Corbeil-Essonne** Lycée Robert Doisneau  
**Pb** 91 **Massy** Section d'enseignement professionnel du lycée Parc de Vilgénis  
**A** 91 **Massy** Section d'enseignement professionnel du lycée Parc de Vilgénis  
**Pb** 91 **Quincy-sous-Sénart** Lycée professionnel des Frères Moreau  
**Pb** 95 **Argenteuil** Lycée Jean Jaurès  
**Pb** 95 **Cergy** Lycée Jules Verne  
**Pb** 95 **Enghien-les-Bains** Lycée polyvalent Gustave Monod  
**Pb** 95 **Sarcelles** Lycée de la Tourelle

### Bac pro Technicien modelleur

- Pb** 92 **Malakoff** Lycée professionnel Louis Girard

## Santé, social, soins

### CAP Accompagnant éducatif petite enfance

- Pb** 78 **Mantes-la-Ville** Lycée polyvalent Camille Claudel  
**A** 78 **Poissy** CFA de la pharmacie, santé, sanitaire et social ACPPAV - site de Poissy  
**Pb** 78 **Poissy** Lycée Adrienne Bolland  
**A** 78 **Rambouillet** CFA de la maison familiale rurale de la Grange Colombe  
**P** 78 **Versailles** Lycée professionnel Les Châtaigniers  
**Pb** 91 **Evry** Lycée professionnel Charles Baudelaire  
**A** 91 **Juvisy-sur-Orge** CFA de la pharmacie, santé, sanitaire et social ACPPAV - site de Juvisy  
**Pb** 91 **Longjumeau** Lycée des Métiers Jean Perrin  
**Pb** 92 **Boulogne-Billancourt** Lycée Etienne Jules Marey  
**Pb** 92 **Neuilly-sur-Seine** Lycée professionnel Vassily Kandinsky  
**Pb** 92 **Vanves** Lycée professionnel Louis Dardenne  
**Pb** 95 **Argenteuil** Lycée Fernand et Nadia Léger  
**Pb** 95 **Arnouville** Lycée professionnel Virginia Henderson

### CAP Coiffure

- Pb** 78 **Magnanville** Lycée Léopold Sédar Senghor  
**A** 78 **Versailles** CFA de la Chambre des métiers et de l'artisanat des Yvelines  
**A** 91 **Evry** CFA Faculté des métiers de l'Essonne - site d'Evry  
**Pb** 91 **Evry** Lycée professionnel Charles Baudelaire  
**A** 92 **Nanterre** CFA IFPM  
**Pb** 92 **Sceaux** Lycée Florian

- Pb** 95 **Argenteuil** Lycée Fernand et Nadia Léger  
**A** 95 **Eaubonne** CFA Chambre des métiers et de l'artisanat du Val d'Oise - IMA Euaubonne  
**A** 95 **Villiers-le-Bel** CFA Chambre des métiers et de l'artisanat du Val d'Oise - IMA Villiers

### CAP Esthétique, cosmétique, parfumerie

- Pb** 78 **Magnanville** Lycée Léopold Sédar Senghor  
**A** 78 **Versailles** CFA de la Chambre des métiers et de l'artisanat des Yvelines  
**A** 91 **Evry** CFA Faculté des métiers de l'Essonne - site d'Evry  
**Pb** 91 **Evry** Lycée professionnel Charles Baudelaire  
**A** 92 **Nanterre** CFA IFPM  
**Pb** 92 **Sceaux** Lycée Florian  
**A** 95 **Eaubonne** CFA Chambre des métiers et de l'artisanat du Val d'Oise - IMA Euaubonne

### CAP Podo-orthésiste

- A** 78 **Epône** CFA des Compagnons du Devoir et du Tour de France

### CAPA Services aux personnes et vente en espace rural

- P** 78 **Maule** Lycée professionnel agricole Le Buat  
**P** 91 **Marcoussis** Lycée professionnel horticole et paysager UFA Saint-Antoine  
**P** 92 **Meudon** Lycée horticole et UFA (apprentissage) Saint-Philippe  
**P** 95 **Sannois** Lycée Professionnel agricole Nature et Services

### Bac pro Accompagnement, soins et services à la personne option A : à domicile

- P** 78 **Mantes-la-Jolie** Lycée professionnel Notre-Dame  
**A** 78 **Poissy** CFA de la pharmacie, santé, sanitaire et social ACPPAV - site de Poissy  
**Pb** 78 **Trappes** Lycée professionnel Henri Matisse  
**P** 78 **Versailles** Lycée professionnel Les Châtaigniers  
**Pb** 91 **Palaiseau** Section d'enseignement professionnel du lycée Henri Poincaré  
**Pb** 92 **Antony** Lycée professionnel Théodore Monod  
**Pb** 92 **Rueil-Malmaison** Lycée Gustave Eiffel  
**Pb** 95 **Pontoise** Lycée Camille Pissarro  
**P** 95 **Pontoise** Lycée Notre-Dame de la Compassion  
**Pb** 95 **Sarcelles** Lycée Jean-Jacques Rousseau  
**Pb** 95 **Taverny** Lycée Louis Juvet

- Pb** Lycée public  
**P** Lycée privé sous contrat  
**A** Apprentissage

## Bac pro Accompagnement, soins et services à la personne option B : en structure

- PB** 78 **Achères** Lycée Louise Weiss  
**PB** 78 **Le Chesnay** Lycée professionnel Jean Moulin  
**PB** 78 **Les Mureaux** Lycée Jacques Vaucanson  
**PB** 78 **Magnanville** Lycée Léopold Sédar Senghor  
**PT** 78 **Mantes-la-Jolie** Lycée professionnel Notre-Dame  
**PB** 78 **Mantes-la-Ville** Lycée polyvalent Camille Claudel  
**A** 78 **Poissy** CFA de la pharmacie, santé, sanitaire et social ACP Pav - site de Poissy  
**PB** 78 **Poissy** Lycée Adrienne Bolland  
**A** 78 **Rambouillet** CFA de la maison familiale rurale de la Grange Colombe  
**PT** 78 **Sartrouville** Lycée Jean-Paul II  
**PB** 78 **Trappes** Lycée professionnel Henri Matisse  
**PT** 78 **Versailles** Lycée professionnel Les Châtagniers  
**PT** 91 **Corbeil-Essonne** Lycée polyvalent Saint Léon  
**PB** 91 **Etampes** Lycée professionnel Nelson Mandela  
**PB** 91 **Evry** Lycée professionnel Charles Baudelaire  
**A** 91 **Juvisy-sur-Orge** CFA de la pharmacie, santé, sanitaire et social ACP Pav - site de Juvisy  
**PB** 91 **Juvisy-sur-Orge** Lycée professionnel Jean Monnet  
**PB** 91 **Longjumeau** Lycée des Métiers Jean Perrin  
**PB** 91 **Palaiseau** Section d'enseignement professionnel du lycée Henri Poincaré  
**PB** 91 **Quincy-sous-Sénart** Lycée professionnel des Frères Moreau  
**PB** 91 **Saint-Michel-sur-Orge** Lycée Léonard de Vinci  
**PB** 92 **Antony** Lycée professionnel Théodore Monod  
**PB** 92 **Boulogne-Billancourt** Lycée Etienne Jules Marey  
**PB** 92 **Châtenay-Malabry** Lycée polyvalent Jean Jaurès  
**PB** 92 **Clichy** Lycée René Auffray  
**PB** 92 **Neuilly-sur-Seine** Lycée professionnel Vassily Kandinsky  
**PB** 92 **Rueil-Malmaison** Lycée Gustave Eiffel  
**PB** 92 **Vanves** Lycée professionnel Louis Dardenne  
**PT** 95 **Argenteuil** Lycée Cognacq-Jay  
**PB** 95 **Argenteuil** Lycée Fernand et Nadia Léger  
**PB** 95 **Arnouville** Lycée professionnel Virginia Henderson  
**PB** 95 **Beaumont-sur-Oise** Lycée Evariste Galois  
**PB** 95 **Pontoise** Lycée Camille Pissarro  
**PB** 95 **Sarcelles** Lycée Jean-Jacques Rousseau  
**PB** 95 **Taverny** Lycée Louis Juvet

## Bac pro Esthétique cosmétique parfumerie

- PB** 78 **Magnanville** Lycée Léopold Sédar Senghor  
**PB** 91 **Evry** Lycée professionnel Charles Baudelaire  
**PB** 92 **Neuilly-sur-Seine** Lycée professionnel Vassily Kandinsky  
**PB** 92 **Sceaux** Lycée Florian  
**PB** 95 **Argenteuil** Lycée Fernand et Nadia Léger

## Bac pro Optique lunetterie

- PB** 78 **Saint-Cyr-l'Ecole** Lycée professionnel Jean Perrin  
**PB** 92 **Levallois-Perret** Lycée Léonard de Vinci

## Bac pro Services aux personnes et aux territoires

- PT** 78 **Maule** Lycée professionnel agricole Le Buat  
**PT** 91 **Etampes** Maison familiale horticole de l'Essonne Verte  
**PT** 91 **Marcoussis** Lycée professionnel horticole et paysager UFA Saint-Antoine  
**PT** 92 **Meudon** Lycée horticole et UFA (apprentissage) Saint-Philippe  
**PT** 95 **Sannois** Lycée Professionnel agricole Nature et Services

## Bac pro Services de proximité et vie locale

- PB** 78 **Le Chesnay** Lycée professionnel Jean Moulin  
**PB** 78 **Trappes** Lycée professionnel Henri Matisse  
**PB** 91 **Etampes** Lycée professionnel Nelson Mandela  
**PB** 91 **Palaiseau** Section d'enseignement professionnel du lycée Henri Poincaré  
**PB** 91 **Saint-Michel-sur-Orge** Lycée Léonard de Vinci  
**PB** 92 **Boulogne-Billancourt** Lycée Etienne Jules Marey  
**PB** 92 **Châtenay-Malabry** Lycée polyvalent Jean Jaurès  
**PB** 95 **Argenteuil** Lycée Fernand et Nadia Léger  
**PB** 95 **Arnouville** Lycée professionnel Virginia Henderson  
**PT** 95 **Pontoise** Lycée Notre-Dame de la Compassion  
**PB** 95 **Taverny** Lycée Louis Juvet

## Textile, habillement

### CAP Arts de la broderie

- PB** 78 **Sartrouville** Lycée polyvalent Jules Verne

### CAP Cordonnerie multiservice

- PB** 92 **Garches** Etablissement régional d'enseignement adapté Jean Monnet

### CAP Cordonnier bottier

- A** 78 **Epône** CFA des Compagnons du Devoir et du Tour de France  
**PB** 92 **Garches** Etablissement régional d'enseignement adapté Jean Monnet

### CAP Maroquinerie

- PB** 91 **Juvisy-sur-Orge** Lycée professionnel Jean Monnet

### CAP Métier du pressing

- PB** 91 **Evry** Lycée professionnel Charles Baudelaire  
**PB** 95 **Ermont** Lycée professionnel Ferdinand Buisson

### CAP Métiers de la mode - vêtement flou

- PB** 78 **Poissy** Lycée Adrienne Bolland  
**PB** 91 **Massy** Lycée professionnel Gustave Eiffel  
**PB** 92 **Nanterre** Lycée Louise Michel  
**PB** 95 **Ermont** Lycée professionnel Ferdinand Buisson

### CAP Sellerie générale

- A** 78 **Epône** CFA des Compagnons du Devoir et du Tour de France

### CAP Tapissier-tapissière d'ameublement en décor

- A** 78 **Epône** CFA des Compagnons du Devoir et du Tour de France

## Bac pro Artisanat et métiers d'art option tapisserie d'ameublement

- PB** 78 **Poissy** Lycée Adrienne Bolland  
**PB** 92 **Colombes** Lycée polyvalent Anatole France

## Bac pro Métiers de la mode - vêtements

- PB** 78 **Poissy** Lycée Adrienne Bolland  
**PB** 91 **Juvisy-sur-Orge** Lycée professionnel Jean Monnet  
**PB** 91 **Massy** Lycée professionnel Gustave Eiffel  
**PB** 92 **Garches** Etablissement régional d'enseignement adapté Jean Monnet  
**PB** 92 **Nanterre** Lycée Louise Michel  
**PB** 95 **Ermont** Lycée professionnel Ferdinand Buisson

## Bac pro Métiers du cuir option maroquinerie

- PB** 91 **Juvisy-sur-Orge** Lycée professionnel Jean Monnet

## Transport, magasinage

### CAP Conducteur livreur de marchandises

- PB** 95 **Saint-Ouen-l'Aumône** Lycée des métiers de l'automobile et du transport château d'Epluches

### CAP Conducteur routier marchandises

- A** 78 **Le Tremblay-sur-Mauldre** CFA transport et logistique AFTRAL - Le Tremblay  
**PB** 95 **Saint-Ouen-l'Aumône** Lycée des métiers de l'automobile et du transport château d'Epluches

### CAP Déménageur sur véhicule utilitaire léger

- A** 78 **Le Tremblay-sur-Mauldre** CFA transport et logistique AFTRAL - Le Tremblay

### CAP Opérateur/opératrice logistique

- PB** 91 **Cerny** Lycée professionnel Alexandre Denis  
**PB** 91 **Savigny-sur-Orge** Lycée Gaspard Monge  
**PB** 95 **Garges-lès-Gonesse** Lycée Arthur Rimbaud

### CAP Transport fluvial

- A** 78 **Le Tremblay-sur-Mauldre** CFA de la navigation intérieure

## Bac pro Conducteur transport routier marchandises

- A** 78 **Le Tremblay-sur-Mauldre** CFA transport et logistique AFTRAL - Le Tremblay  
**PB** 91 **Cerny** Lycée professionnel Alexandre Denis  
**PB** 95 **Saint-Ouen-l'Aumône** Lycée des métiers de l'automobile et du transport château d'Epluches

## Bac pro Logistique

- A** 78 **Le Tremblay-sur-Mauldre** CFA transport et logistique AFTRAL - Le Tremblay  
**PB** 91 **Cerny** Lycée professionnel Alexandre Denis  
**PB** 91 **Savigny-sur-Orge** Lycée Gaspard Monge  
**A** 92 **Gennevilliers** CFA transport et logistique AFTRAL - Gennevilliers  
**PB** 92 **Villeneuve-la-Garenne** Lycée Charles Petiet  
**PB** 95 **Garges-lès-Gonesse** Lycée Arthur Rimbaud  
**A** 95 **Gonesse** CFA Promotrans Ile de France - Antenne de Gonesse  
**PB** 95 **Jouy-le-Moutier** Lycée de l'Hautail  
**PB** 95 **Saint-Ouen-l'Aumône** Lycée des métiers de l'automobile et du transport château d'Epluches

## Bac pro Transport

- PB** 91 **Savigny-sur-Orge** Lycée Gaspard Monge  
**PB** 95 **Garges-lès-Gonesse** Lycée Arthur Rimbaud  
**PB** 95 **Saint-Ouen-l'Aumône** Lycée des métiers de l'automobile et du transport château d'Epluches

## Bac pro Transport fluvial

- A** 78 **Le Tremblay-sur-Mauldre** CFA de la navigation intérieure

# Les sections particulières

## Sections européennes

### Allemand

**Pb** 95 **Arnouville** Lycée professionnel  
Virginia Henderson

### Anglais

**Pb** 78 **Guyancourt** Lycée d'hôtellerie  
et de tourisme

**Pb** 78 **La Celle-Saint-Cloud** Lycée  
professionnel Colbert

**Pb** 78 **La Queue-lez-Yvelines** Lycée  
Jean Monnet

**Pb** 78 **Les Mureaux** Lycée Jacques  
Vaucanson

**Pb** 78 **Mantes-la-Ville** Lycée  
polyvalent Camille Claudel

**Pb** 78 **Poissy** Lycée Adrienne Bolland

**Pb** 78 **Saint-Germain-en-Laye** Lycée  
Jean-Baptiste Poquelin

**Pt** 78 **Saint-Germain-en-Laye** Lycée  
professionnel Saint-Thomas de  
Villeneuve

**Pb** 78 **Sartrouville** Lycée polyvalent  
Jules Verne

**Pb** 78 **Trappes** Lycée professionnel  
Henri Matisse

**Pt** 78 **Versailles** Lycée professionnel  
Notre-Dame du Grandchamp

**Pt** 78 **Versailles** Lycée professionnel  
Saint-Vincent de Paul

**Pb** 78 **Villiers-Saint-Frédéric** Lycée  
Viollet le Duc

**Pt** 91 **Brunoy** Lycée polyvalent Saint-  
Pierre

**Pb** 91 **Cerny** Lycée professionnel  
Alexandre Denis

**Pb** 91 **Corbeil-Essonnes** Lycée Robert  
Doisneau

**Pb** 91 **Draveil** Lycée professionnel  
Nadar

**Pb** 91 **Etiolles** Lycée professionnel  
Château des Coudraies

**Pb** 91 **Les Ulis** Lycée l'Essouriau

**Pb** 91 **Longjumeau** Lycée des Métiers  
Jean Perrin

**Pb** 91 **Massy** Lycée professionnel  
Gustave Eiffel

**Pb** 91 **Massy** Section d'enseignement  
professionnel du lycée Parc de  
Vilgénis

**Pb** 91 **Palaiseau** Section  
d'enseignement professionnel du  
lycée Henri Poincaré

**Pb** 91 **Sainte-Geneviève-des-Bois**  
Lycée Paul Langevin

**Pb** 91 **Yerres** Lycée professionnel  
Louis Armand

**Pb** 92 **Antony** Lycée professionnel  
Théodore Monod

**Pb** 92 **Asnières-sur-Seine** Lycée de  
Prony

**Pb** 92 **Boulogne-Billancourt** Lycée  
Etienne Jules Marey

**Pb** 92 **Clichy** Lycée Isaac Newton

**Pb** 92 **Clichy** Lycée René Auffray

**Pb** 92 **Colombes** Lycée Claude  
Garamont

**Pb** 92 **Colombes** Lycée Anatole  
France

**Pb** 92 **Courbevoie** Lycée  
professionnel Paul Painlevé

**Pt** 92 **Issy-les-Moulineaux** Lycée  
polyvalent La Salle - Saint-Nicolas

**Pb** 92 **Meudon** Lycée professionnel  
Les Côtes de Villebon

**Pb** 92 **Montrouge** Lycée professionnel  
Jean Monnet

**Pb** 92 **Nanterre** Lycée Louise Michel

**Pb** 92 **Puteaux** Lycée professionnel  
Voillin

**Pb** 92 **Rueil-Malmaison** Lycée  
Gustave Eiffel

**Pt** 92 **Rueil-Malmaison** Lycée  
professionnel Passy Buzenval

**Pb** 92 **Saint-Cloud** Lycée Alberto  
Santos Dumont

**Pb** 92 **Sceaux** Lycée Florian

**Pb** 95 **Argenteuil** Lycée Fernand et  
Nadia Léger

**Pt** 95 **Argenteuil** Ecole nationale  
des professions de l'automobile  
- GARAC

**Pb** 95 **Beaumont-sur-Oise** Lycée  
Evariste Galois

**Pb** 95 **Bezons** Lycée de Bezons

**Pb** 95 **Chars** Lycée professionnel  
régional du Vexin

**Pb** 95 **Cormeilles-en-Parisis** Lycée  
professionnel Le Corbusier

**Pb** 95 **Domont** Lycée George Sand

**Pb** 95 **Eaubonne** Lycée Louis Armand

**Pb** 95 **Eragny** Lycée Auguste Escoffier

**Pb** 95 **Ermont** Lycée des métiers  
Gustave Eiffel

**Pb** 95 **Ermont** Lycée professionnel  
Ferdinand Buisson

**Pb** 95 **Fosses** Lycée Charles  
Baudelaire

**Pb** 95 **Garges-lès-Gonesse** Lycée  
Arthur Rimbaud

**Pb** 95 **Goussainville** Lycée Romain  
Rolland

**Pb** 95 **Jouy-le-Moutier** Lycée de  
l'Hautail

**Pb** 95 **Montmorency** Lycée  
professionnel Turgot

**Pb** 95 **Montsoult** Lycée professionnel  
Jean Mermoz

**Pb** 95 **Saint-Ouen-l'Aumône** Lycée  
Edmond Rostand

### Espagnol

**Pb** 78 **Mantes-la-Ville** Lycée  
polyvalent Camille Claudel

**Pb** 78 **Sartrouville** Lycée polyvalent  
Jules Verne

**Pb** 78 **Versailles** Lycée professionnel  
Jacques Prévert

**Pt** 78 **Versailles** Lycée professionnel  
Saint-Vincent de Paul

**Pb** 91 **Arpajon** Lycée professionnel  
Paul Belmondo

**Pt** 91 **Brunoy** Lycée polyvalent Saint-  
Pierre

**Pb** 91 **Draveil** Lycée professionnel  
Nadar

**Pb** 91 **Morangis** Lycée Marguerite  
Yourcenar

**Pb** 91 **Sainte-Geneviève-des-Bois**  
Lycée Paul Langevin

**Pb** 92 **Courbevoie** Lycée  
professionnel Paul Painlevé

**Pb** 92 **Saint-Cloud** Lycée Alberto  
Santos Dumont

**Pb** 92 **Sceaux** Lycée Florian

**Pb** 95 **Argenteuil** Lycée Fernand et  
Nadia Léger

**Pb** 95 **Beaumont-sur-Oise** Lycée  
Evariste Galois

**Pb** 95 **Eaubonne** Lycée Louis Armand

**Pb** 95 **Eragny** Lycée Auguste Escoffier

**Pb** 95 **Garges-lès-Gonesse** Lycée  
Arthur Rimbaud

**Pb** 95 **Montsoult** Lycée professionnel  
Jean Mermoz

### Portugais

**Pt** 78 **Versailles** Lycée professionnel  
Saint-Vincent de Paul

## Unité pédagogique pour élèves allophones arrivants

**Pb** 78 **Poissy** Lycée Adrienne Bolland

**Pb** 78 **Saint-Cyr-l'Ecole** Lycée  
professionnel Jean Perrin

**Pb** 91 **Ervy** Lycée professionnel  
Auguste Perret

**Pb** 91 **Ervy** Lycée professionnel  
Charles Baudelaire

**Pb** 91 **Ris-Orangis** Lycée  
professionnel Pierre Mendès France

**Pb** 92 **Montrouge** Lycée professionnel  
Jean Monnet

**Pb** 95 **Argenteuil** Lycée Fernand et  
Nadia Léger

**Pb** 95 **Enghien-les-Bains** Lycée  
polyvalent Gustave Monod

## Sport et études en Île-de-France

voir sur le site de la délégation  
régionale Onisep IDF  
[www.onisep.fr/ile-de-france](http://www.onisep.fr/ile-de-france)

## ULIS

### Troubles de la fonction auditive

**Pb** 95 **Argenteuil** Lycée Fernand et  
Nadia Léger

### Troubles de la fonction visuelle

**Pb** 78 **Rambouillet** Lycée Louis  
Bascan

### Troubles des fonctions motrices

**Pb** 78 **La Queue-lez-Yvelines** Lycée  
Jean Monnet

### Troubles des fonctions autres que sensorielles et motrices

**Pb** 78 **Guyancourt** Lycée d'hôtellerie  
et de tourisme

**Pb** 78 **La Celle-Saint-Cloud** Lycée  
professionnel Lucien René  
Duchesne

**Pb** 78 **Les Mureaux** Lycée Jacques  
Vaucanson

**Pb** 78 **Mantes-la-Ville** Lycée  
polyvalent Camille Claudel

**Pb** 78 **Poissy** Lycée Adrienne Bolland

**Pb** 78 **Porcheville** Lycée Lavoisier

**Pb** 78 **Saint-Cyr-l'Ecole** Lycée  
professionnel Jean Perrin

**Pt** 78 **Saint-Germain-en-Laye** Lycée  
professionnel Saint-Thomas de  
Villeneuve

**Pt** 78 **Sartrouville** Lycée Jean-Paul II

**Pb** 78 **Trappes** Lycée professionnel  
Louis Blériot

**Pb** 78 **Versailles** Lycée professionnel  
Jacques Prévert

**Pb** 78 **Villiers-Saint-Frédéric** Lycée  
Viollet le Duc

**Pb** 91 **Arpajon** Lycée professionnel  
Paul Belmondo

**Pb** 91 **Brétigny-sur-Orge** Lycée Jean  
Pierre Timbaud

**Pb** 91 **Cerny** Lycée professionnel  
Alexandre Denis

**Pb** 91 **Dourdan** Lycée Nikola Tesla

**Pb** 91 **Draveil** Lycée professionnel  
Nadar

**Pb** 91 **Etampes** Lycée professionnel  
Nelson Mandela

**Pb** 91 **Ervy** Lycée professionnel  
Auguste Perret

**Pb** 91 **Ervy** Lycée professionnel  
Charles Baudelaire

**Pb** 91 **Longjumeau** Lycée des Métiers  
Jean Perrin

**Pb** 91 **Massy** Lycée professionnel  
Gustave Eiffel

**Pb** 91 **Ris-Orangis** Lycée  
professionnel Pierre Mendès France

**Pb** 91 **Sainte-Geneviève-des-Bois**  
Lycée Paul Langevin

**Pb** 91 **Saint-Michel-sur-Orge** Lycée  
Léonard de Vinci

**Pb** 91 **Savigny-sur-Orge** Lycée  
Gaspard Monge

**Pb** 92 **Antony** Lycée professionnel  
Théodore Monod

**Pb** 92 **Asnières-sur-Seine** Lycée de  
Prony

**Pb** 92 **Boulogne-Billancourt** Lycée  
Etienne Jules Marey

**Pt** 92 **Fontenay-aux-Roses** Lycée  
professionnel Saint-François  
d'Assise

**Pb** 92 **Malakoff** Lycée professionnel  
Louis Girard

**Pb** 92 **Montrouge** Lycée professionnel  
Jean Monnet

**Pb** 92 **Puteaux** Lycée professionnel  
Voillin

**Pb** 92 **Saint-Cloud** Lycée Alberto  
Santos Dumont

**Pb** 92 **Sceaux** Lycée Florian

**Pb** 92 **Suresnes** Lycée des métiers  
Louis Blériot

**Pb** 92 **Villeneuve-la-Garenne** Lycée  
Charles Petiet

**Pb** 95 **Argenteuil** Lycée Fernand et  
Nadia Léger

**Pb** 95 **Chars** Lycée professionnel  
régional du Vexin

**Pb** 95 **Cormeilles-en-Parisis** Lycée  
professionnel Le Corbusier

**Pb** 95 **Eragny** Lycée Auguste Escoffier

**Pb** 95 **Ermont** Lycée professionnel  
Ferdinand Buisson

**Pb** 95 **Fosses** Lycée Charles  
Baudelaire

**Pb** 95 **Garges-lès-Gonesse** Lycée  
Arthur Rimbaud

**Pb** 95 **Saint-Ouen-l'Aumône** Lycée  
des métiers de l'automobile et du  
transport château d'Epluchés

**Pb** 95 **Villiers-le-Bel** Lycée Pierre  
Mendès France

**Pb** Lycée public  
**Pt** Lycée privé sous contrat  
**A** Apprentissage



# Les formations professionnelles

Plus d'information :  
[www.ac-versailles.fr](http://www.ac-versailles.fr)  
rubrique Formation, Orientation

## Pb Les lycées publics

Dans les pages suivantes sont indiqués les établissements publics avec leurs diplômes et leurs sections particulières. Les établissements sont classés par numéro de département, ville et nom d'établissement.

Pour certaines formations dites **inter-académiques**, il est possible de demander une inscription dans un lycée public de l'académie de Créteil ou de Paris. La liste de ces formations sera disponible sur :

[www.onisep.fr/Ile-de-France/Se-former-dans-ma-region](http://www.onisep.fr/Ile-de-France/Se-former-dans-ma-region) - Rubrique "S'informer sur le lycée"

Les formations donnant lieu à des entretiens d'information PASSPRO (voir page 27) sont indiquées par la lettre **P**.

Ce carnet d'adresses fera l'objet d'une mise à jour consultable sur :

[www.onisep.fr/Ile-de-France/Se-former-dans-ma-region](http://www.onisep.fr/Ile-de-France/Se-former-dans-ma-region) - Rubrique "S'informer sur le lycée"

### 78 Yvelines

#### 78 ACHÈRES

**Pb Lycée Louise Weiss**  
201 avenue du Général de Gaulle  
Tél. 01 39 22 08 57  
[www.louiseweiss.fr](http://www.louiseweiss.fr)  
Code : 0781950W  
Langue vivante : Anglais

#### Bac pro

- Accompagnement, soins et services à la personne option B : en structure

#### 78 CONFLANS-SAINT-HONORINE

**Pb Lycée Simone Weil**  
Lycée des métiers du nautisme  
Rue du Val d'Oise  
Tél. 01 39 19 88 26  
[www.lyc-weil-conflans.ac-versailles.fr](http://www.lyc-weil-conflans.ac-versailles.fr)  
Code : 0783447Y  
Internat garçons-filles  
situé au 63-65 rue Anatole France  
78700 Conflans-Ste-Honorine  
Langues vivantes : Anglais, Espagnol

#### CAP

- Maintenance des véhicules option A voitures particulières  
- Préparation et réalisation d'ouvrages électriques

#### Bac pro

- Accueil - relation clients et usagers  
- Etude et définition de produits industriels  
- Gestion-administration  
- Maintenance des véhicules option A voitures particulières (alternance possible à partir de la classe de 1<sup>re</sup>)  
- Maintenance nautique  
- Métiers de l'électricité et de ses environnements connectés (Possibilité de suivre ce bac pro en partenariat avec la Marine Nationale - CIRFA de Pontoise)  
- Technicien d'usinage

#### 78 GUYANCOURT Pb Lycée d'hôtellerie et de tourisme

Lycée des métiers des services hôteliers et du tourisme  
Place François Rabelais  
Tél. 01 30 96 12 00  
[www.lyc-hotelier-guyancourt.ac-versailles.fr](http://www.lyc-hotelier-guyancourt.ac-versailles.fr)  
Code : 0781578S  
Internat garçons-filles  
Langues vivantes : Anglais, Allemand, Espagnol

#### CAP

- Commercialisation et services en hôtel-café-restaurant **P**  
- Cuisine **P**

#### Bac pro

- Boulanger pâtissier **P**  
- Commercialisation et services en restauration **P**  
- Cuisine **P**

#### Sections particulières

- Section européenne : Anglais (en liaison avec les bacs pro Com. & serv. en restauration et Cuisine)  
- Unité localisée pour l'inclusion scolaire

#### 78 LA CELLE-SAINT-CLOUD

#### Pb Lycée professionnel Colbert

Lycée des métiers de la vente et des services aux entreprises  
52 avenue Pasteur  
Tél. 01 30 78 20 80  
[www.lyc-colbert-lacelle.ac-versailles.fr/](http://www.lyc-colbert-lacelle.ac-versailles.fr/)  
Code : 0783249H  
Langues vivantes : Anglais, Espagnol

#### CAP

- Employé de vente spécialisé option B produits d'équipement courant

#### Bac pro

- Accueil - relation clients et usagers  
- Commerce  
- Gestion-administration  
- Vente (prospection, négociation, suivi de clientèle)

#### Sections particulières

- Section européenne : Anglais (en liaison avec les bacs pro gestion-administration et accueil - relation clients et usagers)

#### 78 LA CELLE-SAINT-CLOUD

**Pb Lycée professionnel Lucien René Duchesne**  
Lycée des métiers de l'automobile  
49 avenue Maurice de Hirsch  
Tél. 01 30 08 10 60  
Code : 0783214V  
Langue vivante : Anglais

#### CAP

- Maintenance des véhicules option A voitures particulières  
- Réparation des carrosseries

#### Bac pro

- Maintenance des véhicules option A voitures particulières  
- Microtechniques  
- Réparation des carrosseries

#### Sections particulières

- Unité localisée pour l'inclusion scolaire



## 78 LA QUEUE-LEZ-YVELINES

### Pb Lycée Jean Monnet

Lycée des métiers de la vente et de la gestion  
Place de l'Europe  
Tél. 01 34 86 66 70  
[www.lyc-monnet-lqly.ac-versailles.fr](http://www.lyc-monnet-lqly.ac-versailles.fr)  
Code : 0781839A  
Langues vivantes : Anglais, Espagnol

#### Bac pro

- Commerce
- Vente (prospération, négociation, suivi de clientèle)

#### Sections particulières

- Section européenne : Anglais (en liaison avec les deux bacs pro)
- Unité localisée pour l'inclusion scolaire : troubles des fonctions motrices

## 78 LE CHESNAY

### Pb Lycée professionnel Jean Moulin

Lycée des métiers de l'électro-énergétique  
16-18 rue du Docteur Audigier  
Tél. 01 39 23 16 80  
[www.lyc-moulin-lechesnay.ac-versailles.fr/](http://www.lyc-moulin-lechesnay.ac-versailles.fr/)  
Code : 0782602E  
Langues vivantes : Anglais, Espagnol

#### CAP

- Assistant technique en milieu familial et collectif
- Installateur sanitaire

#### Bac pro

- Accompagnement, soins et services à la personne option B : en structure
- Etude et réalisation d'agencement
- Métiers de l'électricité et de ses environnements connectés
- Services de proximité et vie locale
- Systèmes numériques option C
- Réseaux informatiques et systèmes communicants
- Technicien de maintenance des systèmes énergétiques et climatiques
- Technicien du froid et du conditionnement d'air
- Technicien en installation des systèmes énergétiques et climatiques

## 78 LES MUREAUX

### Pb Lycée Jacques Vaucanson

Lycée des métiers du génie électrique, du commerce et de l'aide à la personne  
14 rue Albert Thomas  
Tél. 01 30 99 94 10  
[www.lyc-vaucanson-lesmureaux.ac-versailles.fr/](http://www.lyc-vaucanson-lesmureaux.ac-versailles.fr/)  
Code : 0781984H  
Langues vivantes : Anglais, Espagnol

#### CAP

- Agent polyvalent de restauration
- Employé de vente spécialisé option B produits d'équipement courant
- Préparation et réalisation d'ouvrages électriques

## Bac pro

- Accompagnement, soins et services à la personne option B : en structure
- Commerce
- Gestion-administration (classe de 2<sup>de</sup> professionnelle)
- Métiers de l'électricité et de ses environnements connectés
- Systèmes numériques option B
- Audiovisuels, réseau et équipement domestiques
- Vente (prospération, négociation, suivi de clientèle)

#### Sections particulières

- Section européenne : Anglais (en liaison avec la 2<sup>de</sup> professionnelle Gestion-administration)
- Unité localisée pour l'inclusion scolaire

## 78 LIMAY

### Pb Lycée Condorcet

Allée Condorcet  
Tél. 01 30 92 72 72  
[www.lyc-condorcet-limay.ac-versailles.fr](http://www.lyc-condorcet-limay.ac-versailles.fr)  
Code : 0781884Z  
Langues vivantes : Anglais, Espagnol

#### CAP

- Employé de vente spécialisé option B produits d'équipement courant

#### Bac pro

- Commerce
- Gestion-administration

## 78 MAGNANVILLE

### Pb Lycée Léopold Sédar Senghor

Place Pierre Bérégozov  
Tél. 01 30 98 37 70  
[www.lyc-senghor-magnanville.ac-versailles.fr](http://www.lyc-senghor-magnanville.ac-versailles.fr)  
Code : 0781951X  
Langue vivante : Anglais

#### CAP

- Coiffure
- Esthétique, cosmétique, parfumerie

#### Bac pro

- Accompagnement, soins et services à la personne option B : en structure
- Esthétique cosmétique parfumerie

## 78 MANTES-LA-JOLIE

### Pb Lycée Jean Rostand

66 rue Fernand Bodet  
Tél. 01 30 94 09 21  
[www.lyc-rostand-mantes.ac-versailles.fr/](http://www.lyc-rostand-mantes.ac-versailles.fr/)  
Code : 0782540M  
Langues vivantes : Anglais, Espagnol

#### CAP

- Maintenance des matériels option C matériels d'espaces verts
- Réalisations industrielles en chaudronnerie ou soudage (1<sup>ère</sup> année commune)

#### Bac pro

- Gestion-administration
- Maintenance des équipements industriels
- Maintenance des véhicules option A voitures particulières
- Métiers de l'électricité et de ses environnements connectés
- Pilote de ligne de production

## 78 MANTES-LA-VILLE

### Pb Lycée polyvalent Camille Claudel

Lycée des métiers de l'accompagnement aux personnes, du commerce et de l'hôtellerie-restauration  
20 rue de la Lyre  
Tél. 01 34 97 92 10  
[www.lyc-metiers-mantes.ac-versailles.fr](http://www.lyc-metiers-mantes.ac-versailles.fr)  
Code : 0783533S  
Langues vivantes : Anglais, Espagnol

#### CAP

- Accompagnant éducatif petite enfance
- Commercialisation et services en hôtel-café-restaurant P
- Cuisine P
- Employé de commerce multi-spécialités
- Employé de vente spécialisé option A produits alimentaires
- Employé de vente spécialisé option B produits d'équipement courant

#### Bac pro

- Accompagnement, soins et services à la personne option B : en structure
- Accueil - relation clients et usagers
- Commerce
- Commercialisation et services en restauration P
- Cuisine P
- Gestion-administration
- Vente (prospération, négociation, suivi de clientèle)

#### Sections particulières

- Section européenne : Anglais, Espagnol (en liaison avec les bacs pro commerce, accueil et vente en anglais et espagnol, avec les bacs pro commercialisation et services en restauration et cuisine en anglais)
- Unité localisée pour l'inclusion scolaire

## 78 MAUREPAS

### Pb Lycée Dumont d'Urville

2 avenue de Franche-Comté  
Tél. 01 30 16 46 10  
[www.lyc-dumont-maurepas.ac-versailles.fr/](http://www.lyc-dumont-maurepas.ac-versailles.fr/)  
Code : 0781883Y  
Langues vivantes : Anglais, Espagnol

#### Bac pro

- Gestion-administration

## 78 MONTIGNY-LE-BRETONNEUX

### Pb Lycée Emilie de Breteuil

3 rue du Canal  
Tél. 01 30 57 11 33  
[www.lyc-breteuil-montigny.ac-versailles.fr](http://www.lyc-breteuil-montigny.ac-versailles.fr)  
Code : 0781819D  
Langue vivante : Anglais

#### Bac pro

- Microtechniques

## 78 NOISY-LE-ROI

### Pb Segpa du Collège Jean-Baptiste de la Quintinye

1 Place Quintinye  
Tél. 01 30 80 16 00  
[www.clg-quintinye-noisy.ac-versailles.fr/](http://www.clg-quintinye-noisy.ac-versailles.fr/)  
Code : 0780179W

#### CAPA

- Jardinier Paysagiste

## Sections particulières

- Unité localisée pour l'inclusion scolaire

## 78 POISSY

### Pb Lycée Adrienne Bolland

Lycée des métiers de l'artisanat, de l'industrie et des services  
62-64 boulevard Devaux  
Tél. 01 30 06 38 48  
Code : 0781983G  
Langues vivantes : Anglais, Allemand, Espagnol

#### CAP

- Accompagnant éducatif petite enfance
- Ebéniste P
- Employé de commerce multi-spécialités
- Métiers de la mode - vêtement flou

#### Bac pro

- Accompagnement, soins et services à la personne option B : en structure
- Artisanat et métiers d'art option tapisserie d'ameublement P (ouverture)

- Commerce
- Gestion-administration
- Métiers de la mode - vêtements P
- Métiers de l'électricité et de ses environnements connectés
- Vente (prospération, négociation, suivi de clientèle)

#### Sections particulières

- Section européenne : Anglais (ouverture)

#### - Unité pédagogique pour élèves allophones arrivants

- Unité localisée pour l'inclusion scolaire

## 78 PORCHEVILLE

### Pb Lycée Lavoisier

44 boulevard de la République  
Tél. 01 34 79 66 30  
[www.lyc-lavoisier-porcheville.ac-versailles.fr/](http://www.lyc-lavoisier-porcheville.ac-versailles.fr/)  
Code : 0781948U  
Internat garçons-filles  
Langue vivante : Anglais

#### CAP

- Conducteur d'engins : travaux publics et carrières
- Constructeur de routes
- Installateur sanitaire
- Installateur thermique
- Préparation et réalisation d'ouvrages électriques

#### Bac pro

- Maintenance des matériels option B matériels de construction et de manutention
- Métiers de l'électricité et de ses environnements connectés
- Procédés de la chimie, de l'eau et des papiers-cartons
- Technicien de maintenance des systèmes énergétiques et climatiques
- Technicien du froid et du conditionnement d'air
- Travaux publics

#### Sections particulières

- Unité localisée pour l'inclusion scolaire

**78 RAMBOUILLET**  
**Pb Lycée Louis Bascan**  
 5 avenue du Général Leclerc  
 Tél. 01 34 83 64 00  
[www.lyc-bascan-rambouillet.ac-versailles.fr](http://www.lyc-bascan-rambouillet.ac-versailles.fr)  
 Code : 0782549X  
 Internat garçons-filles  
 avec priorité aux élèves malvoyants  
 Langues vivantes : Anglais, Espagnol

### CAP

- Commercialisation et services en hôtel-café-restaurant **P**  
 - Cuisine **P**

### Bac pro

- Commercialisation et services en restauration **P**  
 - Cuisine **P**  
 - Gestion-administration  
 - Métiers de l'électricité et de ses environnements connectés  
 - Pilote de ligne de production  
 - Technicien d'usinage

### Sections particulières

- Unité localisée pour l'inclusion scolaire : troubles de la fonction visuelle

**78 SAINT-CYR-L'ECOLE**  
**Pb Lycée professionnel Jean Perrin**  
 Rue Lucien Sampaix  
 Tél. 01 30 45 10 12  
[www.lyc-perrin-st-cyr.ac-versailles.fr/](http://www.lyc-perrin-st-cyr.ac-versailles.fr/)  
 Code : 0782593V  
 Langues vivantes : Anglais, Espagnol

### CAP

- Employé de commerce multi-spécialités  
 - Signalétique et décors graphiques **P**

### Bac pro

- Accueil - relation clients et usagers  
 - Artisanat et métiers d'art option marchandisage visuel **P**  
 - Commerce  
 - Gestion-administration  
 - Optique lunetterie **P**

### Sections particulières

- Unité pédagogique pour élèves allophones arrivants  
 - Unité localisée pour l'inclusion scolaire

**78 SAINT-GERMAIN-EN-LAYE**  
**Pb Lycée agricole et horticole**

Route forestière des Princesses  
 Tél. 01 30 87 18 00  
[www.lyceehorticole.ac-versailles.fr](http://www.lyceehorticole.ac-versailles.fr)  
 Code : 0780004F  
 Internat garçons-filles  
 pour toutes filières sauf CAPA  
 Langue vivante : Anglais

### CAP

- Fleuriste

### CAPA

- Métiers de l'agriculture : production végétale : arboriculture, horticulture **P**

### Bac pro

- Aménagements paysagers **P**  
 - Productions horticoles **P**

**78 SAINT-GERMAIN-EN-LAYE**  
**Pb Lycée Jean-Baptiste Poquelin**

Lycée des métiers du management, de la gestion et des services  
 72 rue Léon Désoyer  
 Tél. 01 30 87 44 00  
[www.lyc-poquelin-st-germain-laye.ac-versailles.fr/](http://www.lyc-poquelin-st-germain-laye.ac-versailles.fr/)  
 Code : 0782557F  
 Langues vivantes : Anglais, Allemand, Espagnol, Portugais

### Bac pro

- Accueil - relation clients et usagers (ouverture)  
 - Commerce  
 - Gestion-administration  
 - Vente (prospection, négociation, suivi de clientèle)

### Sections particulières

- Section européenne : Anglais (en liaison avec le bac pro gestion-administration)

**78 SAINT-GERMAIN-EN-LAYE**  
**Pb Lycée polyvalent Léonard de Vinci**

Lycée des métiers de l'électrotechnique et des automatismes  
 2 boulevard Hector Berlioz  
 Tél. 01 39 10 25 25  
[www.lyc-vinci-saint-germain.ac-versailles.fr](http://www.lyc-vinci-saint-germain.ac-versailles.fr)  
 Code : 0782556E  
 Langue vivante : Anglais

### CAP

- Préparation et réalisation d'ouvrages électriques

### Bac pro

- Maintenance des équipements industriels  
 - Métiers de l'électricité et de ses environnements connectés

**78 SARTROUVILLE**  
**Pb Lycée polyvalent Jules Verne**

Lycée des métiers de l'artisanat d'art dans les professions du spectacle  
 2 rue de la Constituante  
 Tél. 01 61 04 13 00  
[www.lyc-verne-sartrouville.ac-versailles.fr](http://www.lyc-verne-sartrouville.ac-versailles.fr)  
 Code : 0783431F  
 Langues vivantes : Anglais, Espagnol, Portugais

### CAP

- Accessoiriste réalisateur **P**  
 - Agent de sécurité **P**  
 - Arts de la broderie : dominante broderie à la main, dominante broderie sur machine  
 - Employé de vente spécialisé option B produits d'équipement courant

### Bac pro

- Commerce  
 - Gestion-administration  
 - Maintenance des équipements industriels  
 - Métiers de la sécurité **P**  
 - Métiers de l'électricité et de ses environnements connectés

### Sections particulières

- Section européenne : Anglais, Espagnol (en liaison avec le bac pro commerce pour l'espagnol, le bac pro gestion-administration pour l'anglais)

**78 TRAPPES**  
**Pb Lycée professionnel Henri Matisse**

Lycée des métiers de la petite enfance, des soins à la personne et du commerce  
 55 rue de Montfort  
 Tél. 01 30 62 87 42  
[www.lycee-henry-matisse.fr](http://www.lycee-henry-matisse.fr)  
 Code : 0780584L  
 Langues vivantes : Anglais, Espagnol

### CAP

- Employé de commerce multi-spécialités  
 - Employé de vente spécialisé option B produits d'équipement courant

### Bac pro

- Accompagnement, soins et services à la personne option A : à domicile  
 - Accompagnement, soins et services à la personne option B : en structure  
 - Accueil - relation clients et usagers  
 - Commerce  
 - Services de proximité et vie locale

### Sections particulières

- Section européenne : Anglais (en liaison avec le bac pro commerce)

**78 TRAPPES**  
**Pb Lycée professionnel Louis Blériot**

Lycée des métiers des services aux entreprises, aux collectivités et aux personnes  
 Rue Léo Lagrange  
 Tél. 01 30 51 88 18  
[www.lyc-blériot-trappes.ac-versailles.fr](http://www.lyc-blériot-trappes.ac-versailles.fr)  
 Code : 0780273Y  
 Langue vivante : Anglais

### CAP

- Agent de sécurité **P**  
 - Agent polyvalent de restauration  
 - Assistant technique en milieux familial et collectif  
 - Préparation et réalisation d'ouvrages électriques

### Bac pro

- Maintenance des équipements industriels (en partenariat avec la Marine nationale)  
 - Métiers de la sécurité **P**  
 - Métiers de l'électricité et de ses environnements connectés  
 - Systèmes numériques option A Sûreté et sécurité des infrastructures, de l'habitat et du tertiaire  
 - Systèmes numériques option C Réseaux informatiques et systèmes communicants

### Sections particulières

- Unité localisée pour l'inclusion scolaire

**78 VERSAILLES**  
**Pb Lycée Jules Ferry**  
 29 rue du Maréchal Joffre  
 Tél. 01 39 20 11 60  
[www.lyc-ferry-versailles.ac-versailles.fr](http://www.lyc-ferry-versailles.ac-versailles.fr)  
 Code : 0782565P  
 Annexe : 14 rue du Maréchal Joffre  
 78000 Versailles  
 Langue vivante : Anglais

### Bac pro

- Métiers de l'électricité et de ses environnements connectés  
 - Systèmes numériques option B Audiovisuels, réseau et équipement domestiques

**78 VERSAILLES**  
**Pb Lycée professionnel Jacques Prévert**

88 avenue des Etats Unis  
 Tél. 01 39 07 28 40  
[www.lyc-prevert-versailles.ac-versailles.fr/site/](http://www.lyc-prevert-versailles.ac-versailles.fr/site/)  
 Code : 0782603F  
 Langues vivantes : Anglais, Espagnol

### CAP

- Employé de commerce multi-spécialités  
 - Employé de vente spécialisé option A produits alimentaires

### Bac pro

- Commerce  
 - Gestion-administration  
 - Vente (prospection, négociation, suivi de clientèle)

### Sections particulières

- Section européenne : Espagnol (en liaison avec le bac pro gestion-administration)  
 - Unité localisée pour l'inclusion scolaire

**78 VILLIERS-SAINT-FRÉDÉRIC**

**Pb Lycée Viollet le Duc**  
 Lycée des métiers de l'habitat et du développement durable  
 1 route de Septeuil  
 Tél. 01 34 91 71 50  
[www.lyc-violletleduc.ac-versailles.fr/](http://www.lyc-violletleduc.ac-versailles.fr/)  
 Code : 0782587N  
 Internat garçons-filles  
 Langue vivante : Anglais

### CAP

- Installateur sanitaire  
 - Maintenance de bâtiments de collectivités  
 - Menuisier fabricant de menuiserie, mobilier et agencement  
 - Peintre-appliqueur de revêtements

### Bac pro

- Aménagement et finition du bâtiment  
 - Métiers de l'électricité et de ses environnements connectés  
 - Technicien constructeur bois  
 - Technicien d'études du bâtiment option A : études et économie  
 - Technicien d'études du bâtiment option B : assistant en architecture  
 - Technicien en installation des systèmes énergétiques et climatiques  
 - Technicien géomètre - topographe  
 - Technicien menuisier-agenceur

## Sections particulières

- Section européenne : Anglais (en liaison avec le bac pro technicien d'études du bâtiment)
- Unité localisée pour l'inclusion scolaire

## 91 Essonne

### 91 ARPAJON

#### **Pb** Lycée professionnel Paul Belmondo

23 avenue de la Division Leclerc  
Tél. 01 60 83 80 60

[www.lyc-belmondo-arpajon.ac-versailles.fr](http://www.lyc-belmondo-arpajon.ac-versailles.fr)

Code : 0910628N

Langues vivantes : Anglais, Espagnol

#### CAP

- Agent de sécurité **P**
- Assistant technique en milieu familial et collectif

#### Bac pro

- Accueil - relation clients et usagers
- Commerce
- Gestion-administration
- Maintenance des équipements industriels
- Métiers de la sécurité **P**
- Métiers de l'électricité et de ses environnements connectés
- Vente (prospection, négociation, suivi de clientèle)

#### Sections particulières

- Section européenne : Espagnol (en liaison avec le bac pro gestion-administration et le bac pro commerce)
- Unité localisée pour l'inclusion scolaire

### 91 ATHIS-MONS

#### **Pb** Lycée Clément Ader

37 bis rue Geneviève Anthonioz de Gaulle

Tél. 01 69 38 36 36

[www.lyc-ader-athis.ac-versailles.fr](http://www.lyc-ader-athis.ac-versailles.fr)

Code : 0910676R

Langue vivante : Anglais

#### CAP

- Préparation et réalisation d'ouvrages électriques

#### Bac pro

- Maintenance des équipements industriels
- Métiers de l'électricité et de ses environnements connectés

### 91 BRÉTIGNY-SUR-ORGE

#### **Pb** Lycée Jean Pierre Timbaud

4 rue Henri Douard

Tél. 01 60 85 50 00

[www.lyc-timbaud-bretigny.fr/](http://www.lyc-timbaud-bretigny.fr/)

Code : 0910975R

Internat garçons-filles

Langue vivante : Anglais

#### CAP

- Maçon
- Menuisier aluminium-verre
- Réalisations industrielles en chaudronnerie ou soudage (1<sup>ère</sup> année commune)

## Bac pro

- Menuiserie aluminium-verre
- Ouvrages du bâtiment : métallerie
- Technicien d'études du bâtiment option A : études et économie
- Technicien d'études du bâtiment option B : assistant en architecture
- Technicien en chaudronnerie industrielle
- Technicien géomètre - topographe

#### Sections particulières

- Unité localisée pour l'inclusion scolaire

### 91 CERNY

#### **Pb** Lycée professionnel Alexandre Denis

Lycée des métiers de l'aéronautique, de la logistique et des transports Montmirault

Tél. 01 64 57 60 22

[www.lyc-denis-cerny.ac-versailles.fr](http://www.lyc-denis-cerny.ac-versailles.fr)

Code : 0910630R

Internat garçons-filles

Annexe : aérodrome J. B. Salis 91590 Cerny

Langues vivantes : Anglais, Espagnol

#### CAP

- Aéronautique option avionique **P**
- Maintenance des véhicules option A voitures particulières
- Opérateur/opératrice logistique
- Réparation des carrosseries

#### Bac pro

- Aéronautique option avionique **P**
- Aéronautique option systèmes **P**
- Aviation générale **P**
- Conducteur transport routier marchandises **P**
- Logistique
- Maintenance des véhicules option A voitures particulières
- Réparation des carrosseries

#### Sections particulières

- Section européenne : Anglais (en liaison avec les Bacs pro Aéronautique et Maintenance des véhicules)
- Unité localisée pour l'inclusion scolaire

### 91 CORBEIL-ESSONNES

#### **Pb** Lycée Robert Doisneau

Lycée des métiers des services aux entreprises et de l'industrie

89 avenue Serge Dassault

Tél. 01 60 88 81 81

<http://lyc2-doisneau-corbeil.ac-versailles.fr>

Code : 0910620E

Langues vivantes : Anglais, Allemand, Espagnol, Portugais

#### CAP

- Préparation et réalisation d'ouvrages électriques

#### Bac pro

- Commerce
- Gestion-administration
- Métiers de l'électricité et de ses environnements connectés
- Technicien d'usinage
- Vente (prospection, négociation, suivi de clientèle)

## Sections particulières

- Section européenne : Anglais (en liaison avec le bac pro gestion-administration)

### 91 COURCOURONNES

#### **Pb** Lycée Georges Brassens

Lycée des métiers du Numérique et des Arts appliqués

8 rue Georges Brassens

Tél. 01 69 47 54 70

[www.lyc-brassens-courcouronnes.ac-versailles.fr](http://www.lyc-brassens-courcouronnes.ac-versailles.fr)

Code : 0911828T

Langue vivante : Anglais

#### Bac pro

- Microtechniques
- Systèmes numériques option B Audiovisuels, réseau et équipement domestiques
- Systèmes numériques option C Réseaux informatiques et systèmes communicants

### 91 DOURDAN

#### **Pb** Lycée Nikola Tesla

15-21 Chemin du Champ de Courses

Tél. 01 64 59 39 00

[www.lyc-tesla-dourdan.ac-versailles.fr](http://www.lyc-tesla-dourdan.ac-versailles.fr)

Code : 0912364A

Le lycée A. Kastler a fusionné avec le lycée F. Sarcey pour devenir le lycée Nikola Tesla

Langues vivantes : Anglais, Allemand, Espagnol

#### CAP

- Maintenance des matériels option C matériels d'espaces verts

#### Bac pro

- Accueil - relation clients et usagers
- Gestion-administration
- Maintenance des équipements industriels
- Maintenance des matériels option A matériels agricoles
- Maintenance des matériels option B matériels de construction et de manutention
- Maintenance des matériels option C matériels d'espaces verts
- Métiers de l'électricité et de ses environnements connectés
- Systèmes numériques option A Sûreté et sécurité des infrastructures, de l'habitat et du tertiaire
- Systèmes numériques option C Réseaux informatiques et systèmes communicants
- Vente (prospection, négociation, suivi de clientèle)

#### Sections particulières

- Unité localisée pour l'inclusion scolaire

## 91 DRAVEIL

#### **Pb** Lycée professionnel Nadar

Lycée des métiers de la sécurité, de l'industrie et des services aux entreprises

42 bis rue Charles Mory

Tél. 01 69 40 38 10

[www.lyc-nadar-draveil.ac-versailles.fr](http://www.lyc-nadar-draveil.ac-versailles.fr)

Code : 0910755B

Langues vivantes : Anglais, Allemand, Espagnol

#### CAP

- Agent de sécurité **P**
- Employé de vente spécialisé option B produits d'équipement courant
- Préparation et réalisation d'ouvrages électriques

#### Bac pro

- Commerce
- Maintenance des équipements industriels
- Métiers de la sécurité **P**
- Métiers de l'électricité et de ses environnements connectés
- Vente (prospection, négociation, suivi de clientèle)

#### Sections particulières

- Section européenne : Anglais, Espagnol (en liaison avec les bacs pro commerce et vente pour l'anglais et l'espagnol)
- Unité localisée pour l'inclusion scolaire

### 91 ETAMPES

#### **Pb** Lycée Geoffroy-Saint-Hilaire

2-6 avenue Geoffroy-Saint-Hilaire

Tél. 01 69 92 17 70

[www.lyc-st-hilaire-etampes.ac-versailles.fr/](http://www.lyc-st-hilaire-etampes.ac-versailles.fr/)

Code : 0910622G

Langues vivantes : Anglais, Allemand, Espagnol

#### Bac pro

- Gestion-administration

### 91 ETAMPES

#### **Pb** Lycée professionnel Nelson Mandela

8 rue Julien Pranville

Tél. 01 69 92 15 15

[www.lyc-mandela-etampes.ac-versailles.fr/](http://www.lyc-mandela-etampes.ac-versailles.fr/)

Code : 0911401D

Langues vivantes : Anglais, Espagnol

#### CAP

- Assistant technique en milieu familial et collectif
- Employé de commerce multi-spécialités
- Préparation et réalisation d'ouvrages électriques

#### Bac pro

- Accompagnement, soins et services à la personne option B : en structure
- Commerce
- Maintenance des équipements industriels
- Métiers de l'électricité et de ses environnements connectés
- Services de proximité et vie locale

#### Sections particulières

- Unité localisée pour l'inclusion scolaire



## 91 ETIOLLES

### **Pb** Lycée professionnel Château des Coudraies

Lycée des métiers de bouche et d'hôtellerie  
2 boulevard Charles De Gaulle  
Tél. 01 69 89 21 21

[www.lp-coudraies-etiolles.ac-versailles.fr](http://www.lp-coudraies-etiolles.ac-versailles.fr)

Code : 0910629P

Internat garçons-filles

Langues vivantes : Anglais, Espagnol

#### **CAP**

- Commercialisation et services en hôtel-café-restaurant **P**
- Cuisine **P**
- Pâtissier **P**

#### **Bac pro**

- Boulanger pâtissier **P**
- Commercialisation et services en restauration **P**
- Cuisine **P**

#### **Sections particulières**

- Section européenne : Anglais (en liaison avec le bac pro commercialisation et services en restauration et le bac pro cuisine)

## 91 EVRY

### **Pb** Lycée professionnel Auguste Perret

1 avenue de la Liberté  
Tél. 01 60 91 33 50

[www.lyceeaugusteperret.com](http://www.lyceeaugusteperret.com)

Code : 0911343R

Langue vivante : Anglais

#### **CAP**

- Installateur sanitaire
- Installateur thermique
- Maçon
- Menuisier fabricant de menuiserie, mobilier et agencement

#### **Bac pro**

- Technicien de maintenance des systèmes énergétiques et climatiques
- Technicien d'études du bâtiment option A : études et économie
- Technicien du bâtiment : organisation et réalisation du gros oeuvre
- Technicien menuisier-agenceur

#### **Sections particulières**

- Unité pédagogique pour élèves allophones arrivants
- Unité localisée pour l'inclusion scolaire

## 91 EVRY

### **Pb** Lycée professionnel Charles Baudelaire

Lycée des métiers de la coiffure et de l'esthétique ; Lycée des métiers des services à la personne, de la relation à la clientèle et de l'entretien des textiles  
Avenue de la Liberté  
Tél. 01 60 91 27 00

[www.lyc-baudelaire-evry.ac-versailles.fr/](http://www.lyc-baudelaire-evry.ac-versailles.fr/)

Code : 0911254U

Langues vivantes : Anglais, Espagnol

#### **CAP**

- Accompagnant éducatif petite enfance
- Assistant technique en milieux familial et collectif
- Coiffure
- Employé de commerce multi-spécialités
- Employé de vente spécialisé option C services à la clientèle (ouverture)

- Esthétique, cosmétique, parfumerie
- Métier du pressing

#### **Bac pro**

- Accompagnement, soins et services à la personne option B : en structure
  - Accueil - relation clients et usagers
  - Commerce
  - Esthétique cosmétique parfumerie
  - Vente (prospection, négociation, suivi de clientèle)
- #### **Sections particulières**
- Unité pédagogique pour élèves allophones arrivants
  - Unité localisée pour l'inclusion scolaire

## 91 JUVISY-SUR-ORGE

### **Pb** Lycée professionnel Jean Monnet

Lycée des métiers des services aux entreprises  
51 avenue du Général de Gaulle  
Tél. 01 69 12 44 50

[www.lyc-monnet-juvisy.ac-versailles.fr/](http://www.lyc-monnet-juvisy.ac-versailles.fr/)

Code : 0910631S

Langues vivantes : Anglais, Espagnol

#### **CAP**

- Maroquinerie

#### **Bac pro**

- Accompagnement, soins et services à la personne option B : en structure
- Accueil - relation clients et usagers
- Commerce
- Gestion-administration
- Métiers de la mode - vêtements **P**
- Métiers du cuir option maroquinerie **P**

## 91 LES ULIS

### **Pb** Lycée l'Essouriau

1 avenue de Dordogne  
Tél. 01 64 86 82 82

[www.lyc-lessouriau-les-ulis.ac-versailles.fr](http://www.lyc-lessouriau-les-ulis.ac-versailles.fr)

Code : 0911492C

Langues vivantes : Anglais, Espagnol

#### **CAP**

- Agent polyvalent de restauration
- Conducteur d'installations de production

## Bac pro

- Gestion-administration (2 premières années en temps plein)
- Maintenance des équipements industriels
- Métiers de l'électricité et de ses environnements connectés

#### **Sections particulières**

- Section européenne : Anglais (en liaison avec le bac pro gestion-administration et le bac pro Métiers de l'électricité et de ses environnements connectés)

## 91 LONGJUMEAU

### **Pb** Lycée des Métiers Jean Perrin

Lycée des métiers de l'industrie, des services à la personne et aux entreprises  
26 rue Léontine Sohier

Tél. 01 69 09 19 73

[www.lyc-perrin-longjumeau.ac-versailles.fr](http://www.lyc-perrin-longjumeau.ac-versailles.fr)

Code : 0910715H

Langues vivantes : Anglais, Espagnol

#### **CAP**

- Accompagnant éducatif petite enfance

#### **Bac pro**

- Accompagnement, soins et services à la personne option B : en structure
- Accueil - relation clients et usagers
- Etude et définition de produits industriels
- Gestion-administration
- Maintenance des équipements industriels
- Métiers de l'électricité et de ses environnements connectés
- Technicien en chaudronnerie industrielle
- Vente (prospection, négociation, suivi de clientèle)

#### **Sections particulières**

- Section européenne : Anglais (en liaison avec le bac pro gestion-administration)
- Unité localisée pour l'inclusion scolaire

## 91 MASSY

### **Pb** Lycée professionnel Gustave Eiffel

Lycée des métiers de la mode et du bâtiment  
9 avenue de la République

Tél. 01 69 20 09 43

[www.lyc-eiffel-massy.ac-versailles.fr](http://www.lyc-eiffel-massy.ac-versailles.fr)

Code : 0910632T

Langue vivante : Anglais

#### **CAP**

- Carreleur mosaïste
- Charpentier bois
- Installateur sanitaire
- Métiers de la mode - vêtement flou
- Peintre-applicateur de revêtements

## Bac pro

- Artisanat et métiers d'art option marchandisage visuel **P**
- Etude et réalisation d'agencement
- Métiers de la mode - vêtements **P**
- Technicien d'études du bâtiment option A : études et économie
- Technicien d'études du bâtiment option B : assistant en architecture
- Technicien du bâtiment : organisation et réalisation du gros oeuvre
- Technicien en installation des systèmes énergétiques et climatiques
- Technicien menuisier-agenceur

#### **Sections particulières**

- Section européenne : Anglais (en liaison avec le bac pro technicien du bâtiment : organisation et réalisation du gros oeuvre)
- Unité localisée pour l'inclusion scolaire

## 91 MASSY

### **Pb** Section d'enseignement professionnel du lycée Parc de Vilgénis

Lycée des métiers de la mécanique, de l'informatique et des services aux entreprises  
80 rue de Versailles  
Tél. 01 69 53 74 00

[www.vilgenis.fr](http://www.vilgenis.fr)

Code : 0912124P

Langues vivantes : Anglais, Espagnol

#### **Bac pro**

- Gestion-administration
- Métiers de l'électricité et de ses environnements connectés
- Microtechniques
- Systèmes numériques option C Réseaux informatiques et systèmes communicants
- Technicien d'usinage

#### **Sections particulières**

- Section européenne : Anglais (en liaison avec le bac pro gestion-administration)

## 91 MENNECY

### **Pb** Lycée Marie Laurencin

51 rue Paul Cézanne

Tél. 01 69 90 05 78

<http://acver.fr/lycmlaurencin>

Code : 0911962N

Langues vivantes : Anglais, Espagnol

#### **Bac pro**

- Gestion-administration



## 91 MORANGIS

### **Pb** Lycée Marguerite Yourcenar

62 rue des Edouets  
Tél. 01 60 49 16 00  
[www.lyc-yourcenar-morangis.ac-versailles.fr/](http://www.lyc-yourcenar-morangis.ac-versailles.fr/)  
Code : 0911945V  
Langues vivantes : Anglais, Allemand, Espagnol

#### **CAP**

- Employé de vente spécialisé option B produits d'équipement courant

#### **Bac pro**

- Commerce  
- Gestion-administration  
- Vente (prospection, négociation, suivi de clientèle)

#### **Sections particulières**

- Section européenne : Espagnol (en liaison avec les bacs pro commerce, gestion-administration et vente)

## 91 MORSANG-SUR-ORGE

### **Pb** Lycée professionnel André-Marie Ampère

12 bis route du Bois Pommier  
Tél. 01 69 04 04 34  
[www.ac-versailles.fr/etabliss/lyc-ampere-morsang](http://www.ac-versailles.fr/etabliss/lyc-ampere-morsang)  
Code : 0911037H  
Langue vivante : Anglais

#### **CAP**

- Préparation et réalisation d'ouvrages électriques

#### **Bac pro**

- Métiers de l'électricité et de ses environnements connectés  
- Systèmes numériques option A  
Sûreté et sécurité des infrastructures, de l'habitat et du tertiaire  
- Systèmes numériques option C  
Réseaux informatiques et systèmes communicants

## 91 PALAISEAU

### **Pb** Section d'enseignement professionnel du lycée Henri Poincaré

Lycée des métiers de l'aide à la personne  
36 rue Léon Bourgeois  
Tél. 01 69 31 75 30  
[www.lyc-poincare-palaiseau.ac-versailles.fr](http://www.lyc-poincare-palaiseau.ac-versailles.fr)  
Code : 0911033D  
Langues vivantes : Anglais, Allemand, Espagnol

#### **CAP**

- Employé de commerce multi-spécialités

#### **Bac pro**

- Accompagnement, soins et services à la personne option A : à domicile  
- Accompagnement, soins et services à la personne option B : en structure  
- Commerce  
- Services de proximité et vie locale : activités de soutien et d'aide à l'intégration (A1), activités participant à la socialisation et au développement de la citoyenneté (A2)

#### **Sections particulières**

- Section européenne : Anglais (en liaison avec le bac pro commerce)

## 91 QUINCY-SOUS-SÉNART

### **Pb** Lycée professionnel des Frères Moreau

Route de Brunoy  
Tél. 01 69 00 10 70  
[www.lyc-moreau-quincy.ac-versailles.fr](http://www.lyc-moreau-quincy.ac-versailles.fr)  
Code : 0911493D  
Langue vivante : Anglais

#### **CAP**

- Maintenance des véhicules option A voitures particulières  
- Préparation et réalisation d'ouvrages électriques

#### **Bac pro**

- Accompagnement, soins et services à la personne option B : en structure  
- Maintenance des véhicules option A voitures particulières  
- Métiers de l'électricité et de ses environnements connectés  
- Technicien d'usinage

## 91 RIS-ORANGIS

### **Pb** Lycée professionnel Pierre Mendès France

Avenue de l'Aunette  
Tél. 01 69 43 06 90  
[www.lyc-mendesfrance-ris-ac-versailles.fr](http://www.lyc-mendesfrance-ris-ac-versailles.fr)  
Code : 0911578W  
Langues vivantes : Anglais, Espagnol

#### **CAP**

- Employé de commerce multi-spécialités  
- Installateur en froid et conditionnement d'air  
- Préparation et réalisation d'ouvrages électriques

#### **Bac pro**

- Commerce  
- Gestion-administration  
- Métiers de l'électricité et de ses environnements connectés  
- Technicien du froid et du conditionnement d'air  
- Technicien en installation des systèmes énergétiques et climatiques

#### **Sections particulières**

- Unité pédagogique pour élèves allophones arrivants  
- Unité localisée pour l'inclusion scolaire

## 91 SAINTE-GENEVIÈVE-DES-BOIS

### **Pb** Lycée Paul Langevin

20 rue Paul Langevin  
Tél. 01 69 25 20 02  
[www.lyc-langevin-ste-genevieve.ac-versailles.fr](http://www.lyc-langevin-ste-genevieve.ac-versailles.fr)  
Code : 0912163G  
Langues vivantes : Anglais, Espagnol

#### **CAP**

- Employé de vente spécialisé option B produits d'équipement courant

#### **Bac pro**

- Accueil - relation clients et usagers  
- Commerce  
- Gestion-administration  
- Vente (prospection, négociation, suivi de clientèle)

#### **Sections particulières**

- Section européenne : Anglais, Espagnol (en liaison avec le bac pro commerce pour l'anglais et le bac pro et accueil - relation clients et usagers pour l'espagnol)  
- Unité localisée pour l'inclusion scolaire

## 91 SAINT-MICHEL-SUR-ORGE

### **Pb** Lycée Léonard de Vinci

Place Léonard de Vinci  
Tél. 01 69 25 08 55  
[www.lyc-vinci-st-michel.ac-versailles.fr/](http://www.lyc-vinci-st-michel.ac-versailles.fr/)  
Code : 0911946W  
Langues vivantes : Anglais, Allemand, Espagnol

#### **CAP**

- Agent polyvalent de restauration  
- Assistant technique en milieux familial et collectif

#### **Bac pro**

- Accompagnement, soins et services à la personne option B : en structure  
- Hygiène, propreté, stérilisation  
- Métiers de l'électricité et de ses environnements connectés  
- Services de proximité et vie locale : activités participant à la socialisation et au développement de la citoyenneté (A2), gestion du patrimoine locatif (G2)

#### **Sections particulières**

- Unité localisée pour l'inclusion scolaire

## 91 SAVIGNY-SUR-ORGE

### **Pb** Lycée Gaspard Monge

Lycée des métiers de l'automobile et des métiers de la logistique  
1 place Monge  
Tél. 01 69 05 47 43  
[www.lyc-monge-savigny.ac-versailles.fr](http://www.lyc-monge-savigny.ac-versailles.fr)  
Code : 0912142J  
Langues vivantes : Anglais, Espagnol

#### **CAP**

- Maintenance des véhicules option A voitures particulières  
- Opérateur/opératrice logistique  
- Réparation des carrosseries

#### **Bac pro**

- Logistique  
- Maintenance des véhicules option A voitures particulières  
- Réparation des carrosseries  
- Transport **P**

#### **Sections particulières**

- Unité localisée pour l'inclusion scolaire

## 91 VARENNES-JARCY

### **Pb** Centre médical et pédagogique - Annexe du lycée Rosa Parks

29 avenue de la Libération  
Tél. 01 69 39 99 12  
[www.fsef.net/index.php/etablissements/centre-de-varennes-jarcy/presentation-centre-de-varennes-jarcy](http://www.fsef.net/index.php/etablissements/centre-de-varennes-jarcy/presentation-centre-de-varennes-jarcy)  
Code : 0910876H  
L'établissement assure la scolarisation de jeunes hospitalisés au CMP (hôpital à temps complet ou à temps partiel).  
Langues vivantes : Anglais, Espagnol

#### **Bac pro**

- Gestion-administration

## 91 YERRES

### **Pb** Lycée professionnel Louis Armand

Lycée des métiers administratifs et commerciaux  
9 rue Pierre de Coubertin  
Tél. 01 69 48 27 82  
[www.lyc-armand-yerres.ac-versailles.fr](http://www.lyc-armand-yerres.ac-versailles.fr)  
Code : 0910756C  
Langues vivantes : Anglais, Espagnol

#### **CAP**

- Employé de commerce multi-spécialités  
- Employé de vente spécialisé option B produits d'équipement courant

#### **Bac pro**

- Accueil - relation clients et usagers  
- Commerce  
- Gestion-administration  
- Vente (prospection, négociation, suivi de clientèle)

#### **Sections particulières**

- Section européenne : Anglais (en liaison avec le bac pro gestion-administration)

## 92 Hauts-de-Seine

### 92 ANTONY

#### **Pb** Lycée professionnel Théodore Monod

Lycée des métiers de l'hôtellerie et des services à vocation internationale  
26 avenue Léon Jouhaux  
Tél. 01 46 11 46 71  
[www.lyc-monod-antony.ac-versailles.fr/](http://www.lyc-monod-antony.ac-versailles.fr/)  
Code : 0921676X  
Langues vivantes : Anglais, Espagnol

#### CAP

- Assistant technique en milieux familial et collectif
- Commercialisation et services en hôtel-café-restaurant **P**
- Cuisine **P**
- Employé de vente spécialisé option A produits alimentaires

#### Bac pro

- Accompagnement, soins et services à la personne option A : à domicile
- Accompagnement, soins et services à la personne option B : en structure
- Accueil - relation clients et usagers
- Commerce
- Commercialisation et services en restauration **P**
- Cuisine **P**

#### Sections particulières

- Section européenne : Anglais (en liaison avec les bacs pro accueil, commercialisation et services en restauration, cuisine)
- Unité localisée pour l'inclusion scolaire

### 92 ASNIÈRES-SUR-SEINE

#### **Pb** Lycée de Prony

Lycée des métiers du bois, de l'ébénisterie, de la technique de l'architecture et de l'habitat  
4 rue de Bretagne  
Tél. 01 47 93 94 17  
[www.lyc-prony-asnieres.ac-versailles.fr/](http://www.lyc-prony-asnieres.ac-versailles.fr/)  
Code : 0920150N  
4 rue de Bretagne : site industriel.  
7 rue du Maine : site tertiaire  
Langues vivantes : Anglais, Espagnol

#### CAP

- Ebéniste **P**
- Employé de commerce multi-spécialités
- Employé de vente spécialisé option B produits d'équipement courant

#### Bac pro

- Accueil - relation clients et usagers
- Commerce
- Etude et réalisation d'agencement
- Gestion-administration
- Technicien d'études du bâtiment option B : assistant en architecture
- Technicien menuisier-agenceur

#### Sections particulières

- Section européenne : Anglais (en liaison avec le bac pro commerce)
- Unité localisée pour l'inclusion scolaire

### 92 BAGNEUX

#### **Pb** Lycée professionnel Léonard de Vinci

5 avenue Henri Barbusse  
Tél. 01 40 92 79 80  
[www.lyc-vinci-bagneux.ac-versailles.fr](http://www.lyc-vinci-bagneux.ac-versailles.fr)  
Code : 0920680P  
Langue vivante : Anglais

#### CAP

- Préparation et réalisation d'ouvrages électriques

#### Bac pro

- Maintenance des équipements industriels
- Métiers de l'électricité et de ses environnements connectés
- Systèmes numériques option A
- Sécurité et sécurité des infrastructures, de l'habitat et du tertiaire
- Systèmes numériques option C
- Réseaux informatiques et systèmes communicants

### 92 BOIS-COLOMBES

#### **Pb** Lycée professionnel Daniel Balavoine

7 rue Marceau Delorme  
Tél. 01 47 80 07 58  
[www.lyc-balavoine-boiscolombes.ac-versailles.fr/site/](http://www.lyc-balavoine-boiscolombes.ac-versailles.fr/site/)  
Code : 0921595J  
Langues vivantes : Anglais, Espagnol

#### CAP

- Employé de vente spécialisé option B produits d'équipement courant

#### Bac pro

- Commerce
- Gestion-administration
- Vente (prospération, négociation, suivi de clientèle)

### 92 BOULOGNE-BILLANCOURT

#### **Pb** Lycée Etienne Jules Marey

Lycée des métiers de la petite enfance et des soins à la personne  
154 rue de Sully  
Tél. 01 46 05 01 26  
[www.lyc-marey-boulogne.ac-versailles.fr](http://www.lyc-marey-boulogne.ac-versailles.fr)  
Code : 0922443F  
Langues vivantes : Anglais, Espagnol

#### CAP

- Accompagnant éducatif petite enfance

#### Bac pro

- Accompagnement, soins et services à la personne option B : en structure
- Gestion-administration
- Photographie **P**
- Services de proximité et vie locale : activités participant à la socialisation et au développement de la citoyenneté (A2), gestion des espaces ouverts au public (G1)

#### Sections particulières

- Section européenne : Anglais (en liaison avec le bac pro gestion-administration)
- Unité localisée pour l'inclusion scolaire

### 92 CHÂTENAY-MALABRY

#### **Pb** Lycée polyvalent Jean Jaurès

Lycée des métiers de la santé et du social  
280 avenue Jean Jaurès  
Tél. 01 40 83 40 00  
[www.lyc-jaures-chatenay.ac-versailles.fr](http://www.lyc-jaures-chatenay.ac-versailles.fr)  
Code : 0921166T  
Langues vivantes : Anglais, Espagnol

#### CAP

- Agent polyvalent de restauration
- Préparation et réalisation d'ouvrages électriques

#### Bac pro

- Accompagnement, soins et services à la personne option B : en structure
- Métiers de l'électricité et de ses environnements connectés
- Services de proximité et vie locale : activités de soutien et d'aide à l'intégration (A1), gestion du patrimoine locatif (G2)

### 92 CLICHY

#### **Pb** Lycée Isaac Newton

1 place Jules Verne  
Tél. 01 41 06 78 78  
[www.lycee-newton.fr](http://www.lycee-newton.fr)  
Code : 0920136Y  
Langue vivante : Anglais

#### CAP

- Préparation et réalisation d'ouvrages électriques

#### Bac pro

- Métiers de l'électricité et de ses environnements connectés
- Systèmes numériques option B
- Audiovisuels, réseau et équipement domestiques

#### Sections particulières

- Section européenne : Anglais (en liaison avec le bac pro systèmes numériques)

### 92 CLICHY

#### **Pb** Lycée René Auffray

Lycée des métiers de l'hôtellerie-tourisme, de la santé et du social  
23 rue Fernand Pelloutier  
Tél. 01 49 68 90 00  
[www.lyc-auffray-clichy.ac-versailles.fr/](http://www.lyc-auffray-clichy.ac-versailles.fr/)  
Code : 0922149L  
Langues vivantes : Anglais, Allemand, Espagnol

#### CAP

- Commercialisation et services en hôtel-café-restaurant **P**
- Cuisine **P**

#### Bac pro

- Accompagnement, soins et services à la personne option B : en structure
- Commercialisation et services en restauration **P**
- Cuisine **P**
- Gestion-administration

#### Sections particulières

- Section européenne : Anglais (ouverture) (en liaison avec le bac pro Commercialisation et services en restauration)

### 92 COLOMBES

#### **Pb** Lycée Claude Garamont

Lycée des métiers de la chaîne graphique  
69 rue de l'Industrie  
Tél. 01 46 49 16 20  
[www.lyceegaramont.com](http://www.lyceegaramont.com)  
Code : 0922427N  
Langue vivante : Anglais

#### Bac pro

- Artisanat et métiers d'art option communication visuelle plurimédia

- Façonnage de produits imprimés, routage **P**
- Réalisation de produits imprimés et plurimédia option A productions graphiques **P**
- Réalisation de produits imprimés et plurimédia option B productions imprimées **P**

#### Sections particulières

- Section européenne : Anglais (en liaison avec le bac pro artisanat et métiers d'art option communication visuelle plurimédia)

### 92 COLOMBES

#### **Pb** Lycée polyvalent Anatole France

Lycée des métiers de l'électrotechnique, des services et de la tapisserie d'ameublement  
130 boulevard de Valmy  
Tél. 01 47 84 10 34  
[www.lyc-valmy-colombes.ac-versailles.fr](http://www.lyc-valmy-colombes.ac-versailles.fr)  
Code : 0921229L  
Langue vivante : Anglais

#### CAP

- Agent polyvalent de restauration
- Assistant technique en milieux familial et collectif
- Préparation et réalisation d'ouvrages électriques

#### Bac pro

- Artisanat et métiers d'art option tapisserie d'ameublement **P**
- Hygiène, propreté, stérilisation
- Métiers de l'électricité et de ses environnements connectés

#### Sections particulières

- Section européenne : Anglais (ouverture)

### 92 COURBEVOIE

#### **Pb** Lycée professionnel Paul Painlevé

Lycée des métiers du commerce, de la communication et de la gestion  
5 rue de la Montagne  
Tél. 01 46 91 96 80  
[www.lyc-painleve-courbevoie.ac-versailles.fr](http://www.lyc-painleve-courbevoie.ac-versailles.fr)  
Code : 0921625S  
Langues vivantes : Anglais, Espagnol

#### Bac pro

- Accueil - relation clients et usagers
- Commerce
- Gestion-administration
- Vente (prospération, négociation, suivi de clientèle)

#### Sections particulières

- Section européenne : Anglais, Espagnol (en liaison avec le bac pro gestion-administration)

# Et si je devenais apprenti/e ?



Mes questions ?

Nos réponses !



+ de  
150 CFA en  
Île-de-France

85 000  
apprentis  
en CFA !

+ de  
1 000  
métiers !



# Choisir l'apprentissage



## Qu'est-ce que l'apprentissage ?

L'apprentissage permet de **découvrir le monde professionnel tout en préparant un diplôme**. Vous alternez des périodes de formation en Centre de formation d'apprentis (CFA) et en entreprise. Plus de mille métiers sont accessibles par la voie de l'apprentissage. Les secteurs qui recrutent le plus sont le transport, la logistique, le web, la métallurgie, le bâtiment et l'hôtellerie-restauration.



## Qu'est-ce qu'un contrat d'apprentissage ?

Il s'agit d'un **contrat de travail signé entre l'employeur et le ou la futur/e apprenti/e** :

- > L'employeur s'engage à transmettre des savoir-faire professionnels et à verser un salaire ;
  - > L'apprenti/e s'engage à respecter les règles de l'entreprise, suivre la formation au CFA et se présenter à l'examen.
- L'employeur ou l'apprenti/e peut rompre le contrat durant la période d'essai de 45 jours.



## Pourquoi choisir l'apprentissage ?

L'apprentissage permet d'acquérir une réelle expérience professionnelle qui facilite l'accès à l'emploi.

**7 apprentis sur 10 sont en emploi** six mois après l'obtention de leur diplôme !



## Quelles sont les conditions d'entrée en apprentissage ?

Vous devez être **âgé/e de 16 ans** (ou 15 ans en fin de 3<sup>e</sup>) et **signer un contrat d'apprentissage** avec une entreprise. Dès le mois de mars, contactez le CFA afin de connaître les modalités de pré-inscription. Mais attention, votre inscription ne sera définitive que lorsque le contrat sera signé avec l'entreprise et réceptionné par le CFA.



## Existe-t-il des aides ?

Le statut d'apprenti/e permet de bénéficier de plusieurs **aides du Conseil régional** :

- > **Aide à l'entrée en apprentissage** : 320 € pour financer la restauration, le transport, l'hébergement, l'achat de matériel professionnel et de livres. Pour info : certains CFA proposent aux apprentis des achats groupés d'équipement et de matériel professionnel. Posez la question lors des journées portes ouvertes !
- > **Transport** : la carte ImagineR permet d'utiliser les transports en commun en bénéficiant d'un tarif réduit.
- > **Carte étudiant des métiers** : réductions sur les activités culturelles (cinéma, musée), les restaurants universitaires et les loisirs.



## Quel est le rythme de l'alternance CFA-entreprise ?

Le rythme est variable et dépend de la formation préparée et de l'organisation du CFA. Le plus souvent, c'est 1 semaine au CFA et 2 semaines en entreprise. La durée de formation est la même qu'en lycée professionnel : 2 ans pour un CAP et 3 ans pour un bac pro.



## Avec un handicap, puis-je envisager l'apprentissage ?

La Reconnaissance de la qualité de travailleur/euse handicapé/e (RQTH) permet de **bénéficier de mesures et d'aides à la formation professionnelle** : pas de limite d'âge et prolongation possible du contrat d'un an. Des **aménagements pédagogiques et matériels** sont aussi possibles.





# Se former au CFA



## Quelle formation peut-on suivre en apprentissage ?

Après la 3<sup>e</sup>, on peut choisir **une spécialité de CAP, de CAP agricole ou de bac professionnel**.

Après le bac, il est possible de poursuivre par la voie de l'apprentissage en BTS, en DUT puis en licence professionnelle par exemple.



## Comment trouver ma formation ?

Prendre le temps **de bien s'informer et de réfléchir à son projet** est essentiel :

> Consultez le site [www.onisep.fr](http://www.onisep.fr) : à chaque fiche métier sont associées les formations possibles et les établissements qui les proposent ; la précision « formation en apprentissage » est indiquée.

> Connectez-vous au site du Conseil régional [www.iledefrance.fr/apprentissage](http://www.iledefrance.fr/apprentissage) qui répertorie toutes les formations en apprentissage en Ile-de-France.

> Retrouvez, dans le guide Après la 3<sup>e</sup>, l'apprentissage dans votre académie, signalé par le logo

> N'hésitez pas à vous faire aider en parlant de votre projet à votre professeur/e principal/e et au psychologue de l'Éducation nationale de votre collège.

> Vous pouvez aussi poser vos questions au service [www.monorientationenligne.fr](http://www.monorientationenligne.fr) par tchat, mail ou par téléphone au 01 77 77 12 25.



## Qu'est-ce qu'un CFA ?

Le **Centre de formation d'apprentis (CFA)** est l'établissement où se déroule la formation. Une équipe éducative et enseignante encadre les apprentis et enseigne les différentes disciplines (générales, technologiques et professionnelles). Dans certains cas, les cours ont lieu en UFA (Unité de formation par apprentissage), dans un lycée public ou privé.

**Conseil** : participez aux journées portes ouvertes pour rencontrer les formateurs et des apprentis. Connectez-vous à [www.iledefrance.fr/apprentissage](http://www.iledefrance.fr/apprentissage) rubrique « Portes ouvertes » pour connaître les dates.



## Quels cours suit-on au CFA ?

Pour un CAP, c'est environ 15 heures par semaine d'**enseignement général** (français, mathématiques, EPS, dessin...) et 18 heures d'**enseignement technologique et de pratique professionnelle en atelier**. La formation comprend des évaluations régulières et un examen final. Les programmes, les épreuves des examens et la reconnaissance des diplômes sont les mêmes qu'en lycée professionnel.



## INFO+

### Mettez-vous dans la peau d'un apprenti !

Le jeu en ligne **Mission Behave** vous plonge dans le monde professionnel à la découverte de la vie d'une entreprise. C'est à vous de jouer sur [www.missionbehave.com](http://www.missionbehave.com), site conçu par le CFA de la Chambre des métiers et de l'artisanat du Val-de-Marne.

## Schéma des parcours de formation

### Études supérieures (BTS, Licence pro...)

		Bac pro	Années
CAP	2 <sup>e</sup> année de CAP	Terminale pro	<b>3</b>
	1 <sup>re</sup> année de CAP	1 <sup>re</sup> pro	<b>2</b>
		2 <sup>de</sup> pro	<b>1</b>

Après la 3<sup>e</sup>

# Découvrir l'entreprise



**Quelles sont les conditions de travail ?**

L'apprenti/e effectue **35 h de travail par semaine (au maximum)**. Les congés sont identiques à ceux des autres salariés de l'entreprise, soit **5 semaines par an minimum**.

Les apprentis touchent un salaire. Il varie selon l'âge et l'année de formation. À 16 ans, en 1<sup>re</sup> année de CAP ou de bac pro en apprentissage, **on gagne environ 370 euros par mois**.



**Et si je n'ai pas d'entreprise à la rentrée ?**

Des solutions existent ! Le CFA peut mettre en place un dispositif d'accès à l'apprentissage appelé « passerelle ». Ce dispositif **permet de commencer la formation au CFA à la rentrée tout en étant accompagné/e dans la recherche d'une entreprise**. Ce dispositif peut aussi être activé en cas de rupture de contrat.



**Qu'est-ce qu'un maître d'apprentissage ?**

Les maîtres d'apprentissage peuvent être chefs d'entreprise ou salariés. Leur rôle est de **faciliter l'intégration des apprentis au sein de l'entreprise, leur transmettre les savoirs et savoir-faire, les aider à acquérir les compétences** indispensables à l'obtention de leur diplôme.



**Comment trouver mon entreprise ?**

Il faut **commencer ses recherches le plus tôt possible !**

Vous devez rédiger un CV et une lettre de motivation. N'hésitez pas à en parler autour de vous et à consulter des offres d'emploi en ligne (voir encadré INFO+ ci-contre).



## INFO+

### Des sites pour vous aider dans votre recherche d'entreprise

L'Onisep vous aide et vous conseille dans :

- > la rédaction d'un CV : [cvenligne.onisep.fr](http://cvenligne.onisep.fr)
- > la recherche d'emploi : [www.onisep.fr/Cap-vers-l-emploi/Recherche-d-emploi](http://www.onisep.fr/Cap-vers-l-emploi/Recherche-d-emploi)

Consultez les sites proposant des offres d'emploi en apprentissage :

- > [www.iledefrance.fr/trouve-un-stage](http://www.iledefrance.fr/trouve-un-stage) : site de la Région Ile-de-France qui propose des annonces destinées aux apprentis.
- > [www.pole-emploi-jeune.fr](http://www.pole-emploi-jeune.fr) : portail spécialisé sur l'alternance du Pôle emploi.
- > [www.ba-idf.fr](http://www.ba-idf.fr) : offres de contrats d'apprentissage des chambres de commerce et d'industrie.
- > [www.fonction-publique.gouv.fr](http://www.fonction-publique.gouv.fr) : la rubrique « BIEP Bourse emploi » recense des offres d'emploi dans la fonction publique, notamment en apprentissage.
- > [www.paris.fr/apprentissage](http://www.paris.fr/apprentissage) : offres d'apprentissage de la Mairie de Paris.

## Mon agenda

Mars	Avril	Mai	Juin	Juillet/Août	Septembre	Octobre	Novembre	Décembre
<ul style="list-style-type: none"><li>✓ <b>S'informer</b> sur les formations possibles.</li><li>✓ <b>Participer aux journées portes ouvertes</b> : rencontrer les formateurs et les apprentis.</li><li>✓ <b>Se pré-inscrire</b> au CFA.</li></ul>				<ul style="list-style-type: none"><li>✓ Acheter son matériel.</li></ul>	<ul style="list-style-type: none"><li>✓ <b>Rentrée</b> : Début des cours au CFA.</li></ul>			
					<ul style="list-style-type: none"><li>✓ <b>Mise en place de l'alternance</b> : Semaines au CFA / semaines en entreprise.</li></ul>			
<ul style="list-style-type: none"><li>✓ <b>Trouver son entreprise</b> : Rédiger un CV et une lettre de motivation, en parler autour de soi, consulter les offres en ligne, consulter les pages jaunes et démarcher les entreprises. Préparer son entretien d'embauche : soigner son attitude et sa présentation, montrer sa motivation.</li><li>✓ <b>Signer</b> le contrat d'apprentissage.</li></ul>				<ul style="list-style-type: none"><li>✓ <b>Poursuivre</b> ses recherches.</li><li>✓ <b>Signer</b> le contrat d'apprentissage.</li><li>✓ <b>Démarrer</b> sa « période d'essai » de 45 jours.</li></ul>	<ul style="list-style-type: none"><li>✓ <b>Visite médicale</b> organisée par l'employeur.</li><li>✓ <b>Entretien</b> avec le formateur du CFA et le maître d'apprentissage.</li></ul>			

## 92 GARCHES

### **Pb** Etablissement régional d'enseignement adapté Jean Monnet

106 boulevard Raymond Poincaré  
Tél. 01 47 95 65 00

[www.erea-monnet-garches.ac-versailles.fr/](http://www.erea-monnet-garches.ac-versailles.fr/)

Code : 0920810F

Internat garçons-filles (uniquement pour les élèves en situation de handicap)

Accueil prioritaire d'élèves handicapés moteurs. L'accueil des élèves valides est favorisé en fonction des places disponibles.

Langues vivantes : Anglais, Espagnol

### CAP

- Cordonnerie multiservice
- Cordonnier bottier
- Classe mixte pour les 2 CAP de la cordonnerie
- Employé de vente spécialisé option C services à la clientèle

### Bac pro

- Accueil - relation clients et usagers
- Gestion-administration
- Métiers de la mode - vêtements
- Réalisation de produits imprimés et plurimédia option A productions graphiques

## 92 GENNEVILLIERS

### **Pb** Lycée Galilée

Lycée des métiers de la chimie, de la plasturgie et des biotechnologies  
79 avenue Chandon  
Tél. 01 47 33 30 20

[www.lyc-galilee-gennevilliers.ac-versailles.fr](http://www.lyc-galilee-gennevilliers.ac-versailles.fr)

Code : 0921156G

Internat garçons-filles

Langue vivante : Anglais

### CAP

- Composites, plastiques chaudronnés

### Bac pro

- Plastiques et composites

## 92 LA GARENNE-COLOMBES

### **Pb** Lycée professionnel La Tournelle

Lycée des métiers de l'accueil, du commerce, de la gestion  
87 boulevard National  
Tél. 01 41 19 20 30

[www.lyc-tournelle-garenne.ac-versailles.fr](http://www.lyc-tournelle-garenne.ac-versailles.fr)

Code : 0920158X

Langues vivantes : Anglais, Espagnol

### CAP

- Préparation et réalisation d'ouvrages électriques

### Bac pro

- Accueil - relation clients et usagers
- Commerce
- Gestion-administration
- Systèmes numériques option A
- Sécurité et sécurité des infrastructures, de l'habitat et du tertiaire
- Systèmes numériques option C
- Réseaux informatiques et systèmes communicants

## 92 LE PLESSIS-ROBINSON

### **Pb** Lycée Montesquieu

23 rue du Capitaine Facq  
Tél. 01 46 30 35 61

[www.lyc-montesquieu-plessis.ac-versailles.fr](http://www.lyc-montesquieu-plessis.ac-versailles.fr)

Code : 0922249V

Langues vivantes : Anglais, Espagnol

### Bac pro

- Gestion-administration

## 92 LEVALLOIS-PERRET

### **Pb** Lycée Léonard de Vinci

Lycée des métiers de la micro-technologie, de l'optique et des services aux entreprises  
4 avenue Georges Pompidou  
Tél. 01 41 05 12 12

[www.lyc-vinci-levallais.ac-versailles.fr](http://www.lyc-vinci-levallais.ac-versailles.fr)

Code : 0921230M

Langues vivantes : Anglais, Espagnol

### Bac pro

- Gestion-administration
- Microtechniques
- Optique lunetterie **P**

## 92 MALAKOFF

### **Pb** Lycée professionnel Louis Girard

85 rue Louis Girard  
Tél. 01 46 42 63 84

[www.lyc-girard-malakoff.ac-versailles.fr](http://www.lyc-girard-malakoff.ac-versailles.fr)

Code : 0920163C

ateliers de mécanique automobile à l'annexe : 6 rue de Guet à Clamart.

Langue vivante : Anglais

### CAP

- Maintenance des véhicules option A voitures particulières

### Bac pro

- Maintenance des véhicules option A voitures particulières
- Technicien de maintenance des systèmes énergétiques et climatiques
- Technicien en installation des systèmes énergétiques et climatiques
- Technicien modeleur

### Sections particulières

- Unité localisée pour l'inclusion scolaire

## 92 MEUDON

### **Pb** Lycée professionnel Les Côtes de Villebon

Lycée des métiers de bouche, du commerce et de l'industrie  
3 rue Henri Etlin  
Tél. 01 46 01 55 00

[www.lyc-cotesdevillebon-meudon.ac-versailles.fr](http://www.lyc-cotesdevillebon-meudon.ac-versailles.fr)

Code : 0921592F

Langues vivantes : Anglais, Espagnol

### CAP

- Commercialisation et services en hôtel-café-restaurant **P**
- Cuisine **P**
- Employé de vente spécialisé option B produits d'équipement courant

### Bac pro

- Boulanger pâtissier **P**
- Commerce
- Commercialisation et services en restauration **P**
- Cuisine **P**
- Métiers de l'électricité et de ses environnements connectés
- Systèmes numériques option B
- Audiovisuels, réseau et équipement domestiques
- Systèmes numériques option C
- Réseaux informatiques et systèmes communicants
- Vente (prospection, négociation, suivi de clientèle)

### Sections particulières

- Section européenne : Anglais (en liaison avec les bacs pro commercialisation et services en restauration, cuisine, métiers de l'électricité et de ses environnements connectés, commerce et vente)

## 92 MONTROUGE

### **Pb** Lycée professionnel Jean Monnet

Lycée des métiers des constructions et de la gestion administrative  
128 avenue Jean Jaurès  
Tél. 01 41 17 44 20

[www.lyc-monnet-montrouge.ac-versailles.fr](http://www.lyc-monnet-montrouge.ac-versailles.fr)

Code : 0920164D

Langues vivantes : Anglais, Espagnol

### CAP

- Installateur thermique
- Maçon
- Maintenance de bâtiments de collectivités
- Peintre-applicateur de revêtements

### Bac pro

- Gestion-administration
- Technicien d'études du bâtiment option A : études et économie
- Technicien du bâtiment : organisation et réalisation du gros oeuvre

### Sections particulières

- Section européenne : Anglais (en liaison avec le bac pro gestion-administration)
- Unité pédagogique pour élèves allophones arrivants
- Unité localisée pour l'inclusion scolaire

## 92 NANTERRE

### **Pb** Lycée Louise Michel

11 boulevard du Midi  
Tél. 01 47 24 00 86

[www.lyc-michel-nanterre.ac-versailles.fr](http://www.lyc-michel-nanterre.ac-versailles.fr)

Code : 0922464D

Langues vivantes : Anglais, Espagnol

### CAP

- Métiers de la mode - vêtement flou

### Bac pro

- Commerce
- Métiers de la mode - vêtements **P**
- Vente (prospection, négociation, suivi de clientèle)

### Sections particulières

- Section européenne : Anglais (en liaison avec le bac pro commerce)

## 92 NANTERRE

### **Pb** Lycée professionnel Industriel Claude Chappe

54-80 rue des Alouettes  
Tél. 01 46 25 05 80

[www.lyc-claudechappe-nanterre.ac-versailles.fr](http://www.lyc-claudechappe-nanterre.ac-versailles.fr)

Code : 0921626T

Langue vivante : Anglais

### CAP

- Maintenance des véhicules option A voitures particulières
- Maintenance des véhicules option C motocycles **P**
- Préparation et réalisation d'ouvrages électriques

### Bac pro

- Maintenance des véhicules option A voitures particulières
- Maintenance des véhicules option C motocycles
- Métiers de l'électricité et de ses environnements connectés
- Systèmes numériques option C
- Réseaux informatiques et systèmes communicants

## 92 NANTERRE

### **Pb** Lycée polyvalent Frédéric et Irène Joliot Curie

92 avenue Joliot-Curie  
Tél. 01 47 21 20 19

[www.lyc-curie-nanterre.ac-versailles.fr](http://www.lyc-curie-nanterre.ac-versailles.fr)

Code : 0920141D

Langue vivante : Anglais

### CAP

- Agent de sécurité **P**

### Bac pro

- Métiers de la sécurité **P**

## 92 NEUILLY-SUR-SEINE

### **Pb** Lycée professionnel Vassily Kandinsky

Lycée des métiers de l'esthétique et des services à la personne  
96 boulevard Bineau  
Tél. 01 46 24 43 16

[www.lyc-kandinsky-neuilly.ac-versailles.fr](http://www.lyc-kandinsky-neuilly.ac-versailles.fr)

Code : 0920166F

Langue vivante : Anglais

### CAP

- Accompagnant éducatif petite enfance

### Bac pro

- Accompagnement, soins et services à la personne option B : en structure
- Esthétique cosmétique parfumerie

## 92 PUTEAUX

**Pb Lycée professionnel Voilin**  
Lycée des métiers de l'accueil, de la vente et des services aux entreprises  
26 rue Lucien Voilin  
Tél. 01 55 23 00 00

[www.lyc-voilin-puteaux.ac-versailles.fr](http://www.lyc-voilin-puteaux.ac-versailles.fr)

Code : 0921500F

Langues vivantes : Anglais, Espagnol

### CAP

- Employé de commerce multi-spécialités
- Employé de vente spécialisé option B produits d'équipement courant

### Bac pro

- Accueil - relation clients et usagers
- Commerce
- Gestion-administration
- Vente (prospéction, négociation, suivi de clientèle)

### Sections particulières

- Section européenne : Anglais (en liaison avec les bacs pro : accueil - relation client et usagers ; Commerce ; Gestion administration ; Vente)
- Unité localisée pour l'inclusion scolaire

## 92 RUEIL-MALMAISON

**Pb Lycée Gustave Eiffel**  
Lycée des métiers de la santé, de la communication et du commerce  
78 avenue du Président Pompidou  
Tél. 01 55 47 13 13

[www.lyc-eiffel-rueil.ac-versailles.fr](http://www.lyc-eiffel-rueil.ac-versailles.fr)

Code : 0922398G

Langues vivantes : Anglais, Espagnol

### Bac pro

- Accompagnement, soins et services à la personne option A : à domicile
- Accompagnement, soins et services à la personne option B : en structure
- Gestion-administration
- Vente (prospéction, négociation, suivi de clientèle)

### Sections particulières

- Section européenne : Anglais (en liaison avec les bacs pro Vente et Gestion-administration)

## 92 SAINT-CLOUD

**Pb Lycée Alberto Santos Dumont**

Lycée des métiers de la restauration et de la gestion  
39 rue Pasteur  
Tél. 01 41 12 02 50

[www.lyc-santosdumont-st-cloud.ac-versailles.fr](http://www.lyc-santosdumont-st-cloud.ac-versailles.fr)

Code : 0922276Z

Langues vivantes : Anglais, Espagnol

### CAP

- Commercialisation et services en hôtel-café-restaurant **P**
- Cuisine **P**
- Employé de commerce multi-spécialités

### Bac pro

- Commerce
- Commercialisation et services en restauration **P**
- Cuisine **P**
- Gestion-administration

## Sections particulières

- Section européenne : Anglais, Espagnol (en liaison avec tous les bacs pro sauf gestion-administration)
- Unité localisée pour l'inclusion scolaire

## 92 SCEAUX

**Pb Lycée Florian**

Lycée des métiers de la beauté ;  
Lycée des métiers de la vente  
9 bis rue de la Marne  
Tél. 01 41 87 02 20

[www.lyc-florian-sceaux.ac-versailles.fr](http://www.lyc-florian-sceaux.ac-versailles.fr)

Code : 0920170K

Langues vivantes : Anglais, Espagnol

### CAP

- Coiffure
- Employé de commerce multi-spécialités
- Esthétique, cosmétique, parfumerie

### Bac pro

- Commerce
- Esthétique cosmétique parfumerie
- Gestion-administration
- Vente (prospéction, négociation, suivi de clientèle)

### Sections particulières

- Section européenne : Anglais, Espagnol (en liaison avec les bacs pro commerce et vente (prospéction, négociation, suivi de clientèle))
- Unité localisée pour l'inclusion scolaire

## 92 SURESNES

**Pb Lycée des métiers Louis Blériot**

Lycée des métiers Louis Blériot  
67 rue de Verdun  
Tél. 01 45 06 21 36

[www.lyc-blériot-suresnes.ac-versailles.fr](http://www.lyc-blériot-suresnes.ac-versailles.fr)

Code : 0920171L

Langue vivante : Anglais

### CAP

- Installateur sanitaire
- Menuisier fabricant de menuiserie, mobilier et agencement
- Préparation et réalisation d'ouvrages électriques

### Bac pro

- Métiers de l'électricité et de ses environnements connectés
- Technicien en installation des systèmes énergétiques et climatiques
- Technicien menuisier-agenceur

### Sections particulières

- Unité localisée pour l'inclusion scolaire

## 92 VANVES

**Pb Lycée professionnel Louis Dardenne**

25 rue Louis Dardenne

Tél. 01 47 36 34 07

[www.lyc-dardenne-vanves.ac-versailles.fr](http://www.lyc-dardenne-vanves.ac-versailles.fr)

Code : 0921505L

Langues vivantes : Anglais, Espagnol

### CAP

- Accompagnant éducatif petite enfance

### Bac pro

- Accompagnement, soins et services à la personne option B : en structure
- Accueil - relation clients et usagers
- Commerce
- Gestion-administration (module assistant médico-administratif)

## 92 VILLENEUVE-LA-GARENNE

**Pb Lycée Charles Petiet**

65 boulevard Gallieni

Tél. 01 41 47 40 00

[www.lyc-petiet-villeneuve.ac-versailles.fr](http://www.lyc-petiet-villeneuve.ac-versailles.fr)

Code : 0922277A

Langues vivantes : Anglais, Espagnol

### CAP

- Maintenance des véhicules option A voitures particulières
- Réparation des carrosseries

### Bac pro

- Commerce
- Construction des carrosseries
- Logistique
- Maintenance des matériels option B matériels de construction et de manutention
- Maintenance des véhicules option A voitures particulières
- Réparation des carrosseries

### Sections particulières

- Unité localisée pour l'inclusion scolaire

## 95 Val-d'Oise

## 95 ARGENTEUIL

**Pb Lycée Fernand et Nadia Léger**

Lycée des métiers du social, de la santé, des services  
7 allée Fernand Léger  
Tél. 01 39 98 43 43

[www.lyc-leger-argenteuil.ac-versailles.fr](http://www.lyc-leger-argenteuil.ac-versailles.fr)

Code : 0951811C

Langues vivantes : Anglais, Arabe,

Espagnol

### CAP

- Accompagnant éducatif petite enfance
- Agent polyvalent de restauration
- Coiffure

### Bac pro

- Accompagnement, soins et services à la personne option B : en structure
- Esthétique, cosmétique, parfumerie (ouverture)
- Gestion-administration
- Hygiène, propreté, stérilisation
- Services de proximité et vie locale

## Sections particulières

- Section européenne : Anglais, Espagnol (en liaison avec le bac pro Gestion-administration)
- Unité pédagogique pour élèves allophones arrivants
- Unité localisée pour l'inclusion scolaire : troubles de la fonction auditive et autres types de troubles

## 95 ARGENTEUIL

**Pb Lycée Georges Braque**

21 rue Victor Puiseux

Tél. 01 39 96 50 50

[www.lyc-braque-argenteuil.ac-versailles.fr/](http://www.lyc-braque-argenteuil.ac-versailles.fr/)

Code : 0950666H

Langues vivantes : Anglais, Espagnol

### Bac pro

- Gestion-administration

## 95 ARGENTEUIL

**Pb Lycée Jean Jaurès**

25 rue Charles Lecocq

Tél. 01 39 98 50 00

[www.lyc-jaurès-argenteuil.ac-versailles.fr/](http://www.lyc-jaurès-argenteuil.ac-versailles.fr/)

Code : 0950641F

Internat garçons-filles

Langue vivante : Anglais

### CAP

- Réalisations industrielles en chaudronnerie ou soudage (1ère année commune)

### Bac pro

- Etude et définition de produits industriels
- Métiers de l'électricité et de ses environnements connectés
- Microtechniques
- Systèmes numériques option B Audiovisuels, réseau et équipement domestiques
- Technicien d'usinage
- Technicien en chaudronnerie industrielle

## 95 ARNOUVILLE

**Pb Lycée professionnel Virginia Henderson**

Lycée des métiers des services à la personne et à l'entreprise  
100 avenue Charles Vaillant  
Tél. 01 39 85 21 78

[www.lyc-henderson-arnouville.ac-versailles.fr](http://www.lyc-henderson-arnouville.ac-versailles.fr)

Code : 0950709E

Langues vivantes : Anglais, Allemand, Espagnol

### CAP

- Accompagnant éducatif petite enfance

### Bac pro

- Accompagnement, soins et services à la personne option B : en structure
- Gestion-administration
- Services de proximité et vie locale

### Sections particulières

- Section européenne : Allemand (en liaison avec le bac pro gestion-administration)



## 95 BEAUMONT-SUR-OISE

### Pb Lycée Evariste Galois

14 boulevard Léon Blum  
Tél. 01 34 70 17 06  
[www.lyc-galois-beaumont.ac-versailles.fr/](http://www.lyc-galois-beaumont.ac-versailles.fr/)  
Code : 0951748J  
Langues vivantes : Anglais, Espagnol

### CAP

- Employé de commerce multi-spécialités
- Préparation et réalisation d'ouvrages électriques

### Bac pro

- Accompagnement, soins et services à la personne option B : en structure
- Commerce
- Gestion-administration
- Métiers de l'électricité et de ses environnements connectés
- Vente (prospération, négociation, suivi de clientèle)

### Sections particulières

- Section européenne : Anglais, Espagnol (en liaison avec le bac pro gestion-administration et le bac pro vente)

## 95 BEZONS

### Pb Lycée de Bezons

5-7 rue Marcel Langlois  
Tél. 01 34 34 36 00  
Code : 0952173W  
Internat garçons-filles  
Langues vivantes : Anglais, Espagnol

### CAP

- Employé de commerce multi-spécialités
- Employé de vente spécialisé option B produits d'équipement courant

### Bac pro

- Accueil - relation clients et usagers
- Commerce
- Gestion-administration
- Vente (prospération, négociation, suivi de clientèle)

### Sections particulières

- Section européenne : Anglais (en liaison avec le bac pro Accueil-relation clients et usagers)

## 95 BOUFFÉMONT

### Pb Centre médical et pédagogique Jacques Arnaud - Annexe du lycée George Sand

5 rue Pasteur  
Tél. 01 39 35 35 11  
[www.cmp-arnaud-bouffemont.ac-versailles.fr](http://www.cmp-arnaud-bouffemont.ac-versailles.fr)  
Code : 0950824E

### Internat garçons-filles

Hospitalisation ou hospitalisation de jour. L'entrée se fait sur admission médicale  
Langues vivantes : Anglais, Allemand, Espagnol

### Bac pro

- Gestion-administration

## 95 CERGY

### Pb Lycée Jules Verne

1 rue Michel Strogoff  
Tél. 01 34 32 20 00  
[www.lyc-verne-cergy.ac-versailles.fr](http://www.lyc-verne-cergy.ac-versailles.fr)  
Code : 0951756T  
Langue vivante : Anglais

### CAP

- Conducteur d'installations de production

### Bac pro

- Étude et définition de produits industriels
- Maintenance des équipements industriels
- Technicien d'usinage

## 95 CHARS

### Pb Lycée professionnel régional du Vexin

Lycée des métiers de la sécurité et de la prévention  
2 rue Jean Hamon  
Tél. 01 30 39 78 94  
[www.lyc-vexin-chars.ac-versailles.fr](http://www.lyc-vexin-chars.ac-versailles.fr)  
Code : 0951282C  
Langues vivantes : Anglais, Espagnol

### CAP

- Agent de sécurité P
- Assistant technique en milieu familial et collectif
- Employé de commerce multi-spécialités
- Préparation et réalisation d'ouvrages électriques

### Bac pro

- Commerce
- Gestion-administration
- Maintenance des équipements industriels
- Métiers de la sécurité P
- Métiers de l'électricité et de ses environnements connectés

### Sections particulières

- Section européenne : Anglais (en liaison avec le bac pro commerce)
- Unité localisée pour l'inclusion scolaire

## 95 CORMEILLES-EN-PARISIS

### Pb Lycée professionnel Le Corbusier

Lycée des métiers du bâtiment  
2 rue Paul Bloch  
Tél. 01 39 78 48 98  
[www.lyc-lecorbusier-cormeilles.ac-versailles.fr](http://www.lyc-lecorbusier-cormeilles.ac-versailles.fr)  
Code : 0950656X  
Internat garçons  
Langue vivante : Anglais

### CAP

- Installateur sanitaire
- Installateur thermique
- Maçon
- Maintenance de bâtiments de collectivités
- Peintre-applicateur de revêtements

## Bac pro

- Aménagement et finition du bâtiment
- Technicien de maintenance des systèmes énergétiques et climatiques
- Technicien d'études du bâtiment option B : assistant en architecture
- Technicien du bâtiment : organisation et réalisation du gros oeuvre
- Technicien en installation des systèmes énergétiques et climatiques
- Technicien géomètre - topographe
- Technicien menuisier-agenceur

### Sections particulières

- Section européenne : Anglais (en liaison avec le bac pro technicien géomètre topographe et le bac pro Technicien du bâtiment : organisation et réalisation du gros oeuvre)
- Unité localisée pour l'inclusion scolaire

## 95 DOMONT

### Pb Lycée George Sand

Avenue du lycée  
Tél. 01 39 35 02 13  
[www.lyc-sand-domont.ac-versailles.fr](http://www.lyc-sand-domont.ac-versailles.fr)  
Code : 0951788C  
Langues vivantes : Anglais, Espagnol

### CAP

- Signalétique et décors graphiques P

### Bac pro

- Commerce
- Vente (prospération, négociation, suivi de clientèle)

### Sections particulières

- Section européenne : Anglais (en liaison avec le bac pro commerce)

## 95 EAUBONNE

### Pb Lycée Louis Armand

32 rue Stéphane Proust  
Tél. 01 34 06 10 30  
[www.lyc-armand-eaubonne.ac-versailles.fr](http://www.lyc-armand-eaubonne.ac-versailles.fr)  
Code : 0951974E  
Langues vivantes : Anglais, Espagnol

### CAP

- Employé de vente spécialisé option B produits d'équipement courant
- Maintenance des matériels option C matériels d'espaces verts

### Bac pro

- Commerce
- Maintenance des équipements industriels
- Vente (prospération, négociation, suivi de clientèle)

### Sections particulières

- Section européenne : Anglais, Espagnol (en liaison avec les bacs pro commerce et vente)

## 95 ENGHEN-LES-BAINS

### Pb Lycée polyvalent Gustave Monod

Lycée des métiers de l'ingénierie industrielle  
71 avenue de Ceinture  
Tél. 01 39 89 32 41  
[www.lyc-polyvalent-monod-enghien.ac-versailles.fr](http://www.lyc-polyvalent-monod-enghien.ac-versailles.fr)  
Code : 0952196W

Langues vivantes : Anglais, Allemand, Espagnol

### Bac pro

- Gestion-administration
- Métiers de l'électricité et de ses environnements connectés
- Technicien d'usinage

### Sections particulières

- Unité pédagogique pour élèves allophones arrivants

## 95 ERAGNY

### Pb Lycée Auguste Escoffier

Lycée des métiers de la gastronomie et des techniques du froid  
77 rue de Pierrelaye  
Tél. 01 34 02 40 80  
[www.lyc-escoffier-eragny.ac-versailles.fr](http://www.lyc-escoffier-eragny.ac-versailles.fr)  
Code : 0951618T  
Internat garçons-filles  
Langues vivantes : Anglais, Espagnol

### CAP

- Commercialisation et services en hôtel-café-restaurant P
- Cuisine P
- Pâtissier P

### Bac pro

- Boulanger pâtissier P
- Commercialisation et services en restauration P
- Cuisine P
- Métiers de l'électricité et de ses environnements connectés
- Technicien du froid et du conditionnement d'air

### Sections particulières

- Section européenne : Anglais, Espagnol (en liaison avec le bac pro commercialisation et services en restauration et le bac pro cuisine)
- Unité localisée pour l'inclusion scolaire

## 95 ERMONT

### **Lycée des métiers Gustave Eiffel**

Lycée des métiers du génie électrique et des métiers du tertiaire  
9 allée Jean de Florette  
Tél. 01 34 14 17 32

[www.lyc-eiffel-ermont.ac-versailles.fr](http://www.lyc-eiffel-ermont.ac-versailles.fr)

Code : 0951673C

Langues vivantes : Anglais, Espagnol

### CAP

- Préparation et réalisation d'ouvrages électriques

### Bac pro

- Gestion-administration
- Métiers de l'électricité et de ses environnements connectés
- Systèmes numériques option A
- Sécurité et sécurité des infrastructures, de l'habitat et du tertiaire

### Sections particulières

- Section européenne : Anglais (en liaison avec le bac pro gestion-administration)

## 95 ERMONT

### **Lycée professionnel Ferdinand Buisson**

245 rue Ferdinand Buisson  
Tél. 01 34 15 70 61

[www.lyc-buisson-ermont.ac-versailles.fr](http://www.lyc-buisson-ermont.ac-versailles.fr)

Code : 0950657Y

Langues vivantes : Anglais, Espagnol

### CAP

- Employé de vente spécialisé option B produits d'équipement courant
- Installateur sanitaire
- Installateur thermique
- Métier du pressing
- Métiers de la mode - vêtement flou

### Bac pro

- Accueil - relation clients et usagers
- Commerce
- Gestion-administration
- Menuiserie aluminium-verre
- Métiers de la mode - vêtements **P**
- Ouvrages du bâtiment : métallerie
- Technicien d'études du bâtiment option A : études et économie

### Sections particulières

- Section européenne : Anglais (en liaison avec le bac pro accueil - relation clients et usagers)
- Unité localisée pour l'inclusion scolaire

## 95 FOSSES

### **Lycée Charles Baudelaire**

13 rue du Grand Tremblay  
Tél. 01 34 72 27 00

[www.lyc-baudelaire-fosses.ac-versailles.fr](http://www.lyc-baudelaire-fosses.ac-versailles.fr)

Code : 0951727L

Langues vivantes : Anglais, Espagnol

### CAP

- Agent de sécurité **P**
- Assistant technique en milieux familial et collectif
- Employé de commerce multi-spécialités
- Employé de vente spécialisé option B produits d'équipement courant

## Bac pro

- Accueil - relation clients et usagers
- Commerce
- Métiers de la sécurité **P**
- Vente (prospexion, négociation, suivi de clientèle)

### Sections particulières

- Section européenne : Anglais (en liaison avec les bacs pro Métiers de la sécurité et accueil - relation client et usagers)
- Unité localisée pour l'inclusion scolaire

## 95 GARGES-LÈS-GONESSE

### **Lycée Arthur Rimbaud**

Lycée des métiers de l'automobile, du commerce et de la logistique  
99 avenue de la Division Leclerc  
Tél. 01 34 07 11 22

[www.lyc-rimbaud-garges.ac-versailles.fr](http://www.lyc-rimbaud-garges.ac-versailles.fr)

Code : 0951787B

Langues vivantes : Anglais, Espagnol

### CAP

- Employé de commerce multi-spécialités
- Maintenance des véhicules option A voitures particulières
- Opérateur/opératrice logistique
- Réparation des carrosseries

### Bac pro

- Accueil - relation clients et usagers
- Commerce
- Logistique
- Maintenance des véhicules option A voitures particulières
- Réparation des carrosseries
- Transport
- Vente (ouverture)

### Sections particulières

- Section européenne : Anglais, Espagnol (En liaison avec les bacs Logistique et Transport pour l'anglais et avec les bacs pro Commerce et Accueil - relation clients et usagers pour l'espagnol)
- Unité localisée pour l'inclusion scolaire

## 95 GOUSSAINVILLE

### **Lycée Romain Rolland**

Lycée des métiers de l'industrie, du commerce et des services aux entreprises  
21 avenue de Montmorency  
Tél. 01 39 33 95 55

[www.lyc-rolland-goussainville.ac-versailles.fr/](http://www.lyc-rolland-goussainville.ac-versailles.fr/)

Code : 0950667J

Langues vivantes : Anglais, Allemand, Arabe, Espagnol

### CAP

- Employé de commerce multi-spécialités
- Préparation et réalisation d'ouvrages électriques
- Serrurier métallier

## Bac pro

- Accueil - relation clients et usagers
- Commerce
- Gestion-administration
- Métiers de l'électricité et de ses environnements connectés
- Technicien en chaudronnerie industrielle
- Vente (prospexion, négociation, suivi de clientèle)

### Sections particulières

- Section européenne : Anglais (en liaison avec les bacs pro Gestion-administration, Commerce, Vente)

## 95 JOUY-LE-MOUTIER

### **Lycée de l'Hautil**

1 rue Gabriel Fauré  
Tél. 01 34 32 71 71

[www.lyc-hautil-jouy.ac-versailles.fr](http://www.lyc-hautil-jouy.ac-versailles.fr)

Code : 0951824S

Langues vivantes : Anglais, Allemand, Espagnol

### Bac pro

- Accueil - relation clients et usagers
- Commerce
- Gestion-administration
- Logistique

### Sections particulières

- Section européenne : Anglais (en liaison avec le bac pro accueil - relation clients et usagers et le bac pro commerce)

## 95 JOUY-LE-MOUTIER

### **Segpa du Collège Henri Guillaumet**

5 Place Icare  
Tél. 01 34 43 51 00

[www.clg-guillaumet-jouy.ac-versailles.fr](http://www.clg-guillaumet-jouy.ac-versailles.fr)

Code : 0951527U

### CAPA

- Métiers de l'agriculture

- Jardinier Paysagiste

### Sections particulières

- Unité localisée pour l'inclusion scolaire

## 95 MONTMORENCY

### **Lycée professionnel Turgot**

Lycée des métiers du commerce et de la gestion administrative  
3 place au Pain  
Tél. 01 34 05 15 25

[www.lyc-turgot-montmorency.ac-versailles.fr](http://www.lyc-turgot-montmorency.ac-versailles.fr)

Code : 0951281B

Langues vivantes : Anglais, Espagnol, Italien

### CAP

- Employé de vente spécialisé option B produits d'équipement courant

### Bac pro

- Accueil - relation clients et usagers
- Commerce
- Gestion-administration
- Vente (prospexion, négociation, suivi de clientèle)

### Sections particulières

- Section européenne : Anglais (en liaison avec les bacs pro gestion-administration et commerce)

## 95 MONTSOULT

### **Lycée professionnel Jean Mermoz**

21 rue Emile Combes  
Tél. 01 34 73 99 95

[www.lyc-mermoz-montsoul.ac-versailles.fr](http://www.lyc-mermoz-montsoul.ac-versailles.fr)

Code : 0950949R

Langues vivantes : Anglais, Espagnol

### CAP

- Employé de commerce multi-spécialités
- Employé de vente spécialisé option B produits d'équipement courant
- Préparation et réalisation d'ouvrages électriques

### Bac pro

- Accueil - relation clients et usagers
- Commerce
- Gestion-administration
- Métiers de l'électricité et de ses environnements connectés

### Sections particulières

- Section européenne : Anglais, Espagnol (ouverture) (en liaison avec les bacs pro tertiaires)

## 95 OSNY

### **Lycée Paul Emile Victor**

116 rue de Livilliers  
Tél. 01 34 35 14 14

[www.lyc-victor-osny.ac-versailles.fr](http://www.lyc-victor-osny.ac-versailles.fr)

Code : 0951937P

Langues vivantes : Anglais, Espagnol

### Bac pro

- Gestion-administration

## 95 PONTOISE

### **Lycée Camille Pissarro**

Lycée des métiers de la santé, du social et de l'aide aux personnes  
1 rue Henri Matisse  
Tél. 01 34 41 54 54

[www.lyc-pissarro-pontoise.ac-versailles.fr](http://www.lyc-pissarro-pontoise.ac-versailles.fr)

Code : 0950649P

Langue vivante : Anglais

### Bac pro

- Accompagnement, soins et services à la personne option A : à domicile
- Accompagnement, soins et services à la personne option B : en structure

## 95 SAINT-OUEN-L'AUMÔNE

### Pb Lycée des métiers de l'automobile et du transport château d'Epluches

45 avenue du Château  
Tél. 01 34 48 32 80  
[www.lyc-epluches-st-ouen.ac-versailles.fr](http://www.lyc-epluches-st-ouen.ac-versailles.fr)

Code : 0950658Z

Internat garçons

Langue vivante : Anglais

### CAP

- Conducteur livreur de marchandises **P**
- Conducteur routier marchandises **P**
- Maintenance des véhicules option A voitures particulières
- Maintenance des véhicules option B véhicules de transport routier
- Réparation des carrosseries

### Bac pro

- Conducteur transport routier marchandises **P**
- Logistique
- Maintenance des véhicules option A voitures particulières
- Maintenance des véhicules option B véhicules de transport routier
- Réparation des carrosseries
- Transport **P**

### Sections particulières

- Unité localisée pour l'inclusion scolaire

## 95 SAINT-OUEN-L'AUMÔNE

### Pb Lycée Edmond Rostand

Lycée des métiers de la relation client et du management

75 rue de Paris

Tél. 01 34 48 57 30

Code : 0951728M

Langues vivantes : Anglais, Espagnol

### CAP

- Employé de vente spécialisé option B produits d'équipement courant

### Bac pro

- Accueil - relation clients et usagers
- Commerce
- Gestion-administration
- Vente (prospection, négociation, suivi de clientèle)

### Sections particulières

- Section européenne : Anglais (en liaison avec le bac pro accueil - relation clients et usagers, le bac pro commerce et le bac pro vente)

## 95 SAINT-OUEN-L'AUMÔNE

### Pb Lycée polyvalent Jean Perrin

2 rue des Egalisses  
Tél. 01 34 32 58 28  
<http://lyc-perrin-soa.ac-versailles.fr>

Code : 0951104J

Hébergement organisé hors

établissement (internat garçons au LP Château d'Epluches à St-Ouen-l'Aumône)

Langue vivante : Anglais

### Bac pro

- Métiers de l'électricité et de ses environnements connectés
- Systèmes numériques option A Sécurité et sécurité des infrastructures, de l'habitat et du tertiaire
- Systèmes numériques option B Audiovisuels, réseau et équipement domestiques

## 95 SARCELLES

### Pb Lycée de la Tourelle

8 rue Fernand Léger

Tél. 01 34 38 36 00

[www.lyc-tourelle-sarcelles.ac-versailles.fr](http://www.lyc-tourelle-sarcelles.ac-versailles.fr)

Code : 0950947N

Langue vivante : Anglais

### Bac pro

- Métiers de l'électricité et de ses environnements connectés
- Microtechniques
- Systèmes numériques option B Audiovisuels, réseau et équipement domestiques
- Systèmes numériques option C Réseaux informatiques et systèmes communicants
- Technicien d'usinage

## 95 SARCELLES

### Pb Lycée Jean-Jacques Rousseau

2 rue Jean-Jacques Rousseau

Tél. 01 39 33 26 00

[www.lyc-rousseau-sarcelles.ac-versailles.fr](http://www.lyc-rousseau-sarcelles.ac-versailles.fr)

Code : 0950650R

Langues vivantes : Anglais, Espagnol

### Bac pro

- Accompagnement, soins et services à la personne option A : à domicile
- Accompagnement, soins et services à la personne option B : en structure
- Gestion-administration

## 95 TAVERNY

### Pb Lycée Louis Juvet

26 rue de Saint-Prix

Tél. 01 34 18 41 20

[www.lyc-juvet-taverny.ac-versailles.fr](http://www.lyc-juvet-taverny.ac-versailles.fr)

Code : 0951763A

Langues vivantes : Anglais, Espagnol

### CAP

- Préparation et réalisation d'ouvrages électriques

### Bac pro

- Accompagnement, soins et services à la personne option A : à domicile
- Accompagnement, soins et services à la personne option B : en structure
- Gestion-administration
- Métiers de l'électricité et de ses environnements connectés
- Services de proximité et vie locale : activités participant à la socialisation et au développement de la citoyenneté (A2), gestion des espaces ouverts au public (G1)

## 95 VAURÉAL

### Pb Lycée Camille Claudel

Lycée des métiers des arts et du design

4 avenue Federico Garcia Lorca

Tél. 01 34 21 18 93

[www.lyc-claudel-vaureal.ac-versailles.fr](http://www.lyc-claudel-vaureal.ac-versailles.fr)

Code : 0951710T

Langue vivante : Anglais

### Bac pro

- Artisanat et métiers d'art option marchandisage visuel **P**

## 95 VILLIERS-LE-BEL

### Pb Lycée Pierre Mendès France

Lycée des métiers de l'éco-

construction et du bâtiment

1 rue de Goussainville

Tél. 01 34 38 31 00

[www.lyc-pmf-villiers.ac-versailles.fr](http://www.lyc-pmf-villiers.ac-versailles.fr)

Code : 0951090U

Langue vivante : Anglais

### CAP

- Installateur en froid et conditionnement d'air
- Installateur sanitaire
- Installateur thermique
- Maintenance de bâtiments de collectivités
- Menuisier installateur
- Menuisier fabricant de menuiserie, mobilier et agencement (ouverture)

### Bac pro

- Technicien de maintenance des systèmes énergétiques et climatiques
- Technicien du froid et du conditionnement d'air
- Technicien en installation des systèmes énergétiques et climatiques
- Technicien menuisier-agenceur

### Sections particulières

- Unité localisée pour l'inclusion scolaire

# Les formations professionnelles

Plus d'information :  
[www.ac-versailles.fr](http://www.ac-versailles.fr)  
rubrique Formation, Orientation

## Pr Les lycées privés sous contrat

Dans les pages suivantes sont indiqués les établissements privés sous contrat avec leurs diplômes et leurs sections particulières.

Les établissements sont classés par numéro de département, ville et nom d'établissement.

Pour les établissements privés sous contrat, les inscriptions se font directement auprès de l'établissement choisi.

Ce carnet d'adresses fera l'objet d'une mise à jour consultable sur :

[www.onisep.fr/Ile-de-France/Se-former-dans-ma-region](http://www.onisep.fr/Ile-de-France/Se-former-dans-ma-region) - Rubrique "S'informer sur le lycée"

### 78 Yvelines

#### 78 JOUY-EN-JOSAS Pr L'ÉA JOUY-EN-JOSAS (anciennement TECOMAH)

Chemin de l'Orme Rond  
Tél. 01 39 67 12 00

[www.tecomah.fr](http://www.tecomah.fr)  
Code : 0781023N

Langue vivante : Anglais

#### Bac pro

- Aménagements paysagers
- Gestion des milieux naturels et de la faune

#### 78 LE TREMBLAY-SUR-MAULDRE

##### Pr Centre Horticole d'Enseignement et de Promotion - L'école du savoir vert

43 rue du général de Gaulle  
Tél. 01 34 87 99 09

[www.chep78.fr](http://www.chep78.fr)  
Code : 0783455G

Internat garçons-filles

Langue vivante : Anglais

#### CAPA

- Jardinier paysagiste

#### Bac pro

- Aménagements paysagers
- Forêt
- Gestion des milieux naturels et de la faune

#### 78 MAGNANVILLE

##### Pr Lycée agricole privé Sully

22 avenue de l'Europe

Tél. 01 34 77 27 00

[www.lycee-agricole-sully.fr](http://www.lycee-agricole-sully.fr)

Code : 0781069N

Internat garçons-filles

Langues vivantes : Anglais, Allemand, Espagnol

#### Bac pro

- Conduite et gestion de l'entreprise agricole

#### 78 MANTES-LA-JOLIE

##### Pr Lycée professionnel Notre-Dame

15 rue de Strasbourg

Tél. 01 34 97 76 03

<http://notre-dame-mantes.com>

Code : 0783537W

Langues vivantes : Anglais, Espagnol

#### Bac pro

- Accompagnement, soins et services à la personne option A : à domicile
- Accompagnement, soins et services à la personne option B : en structure
- Gestion-administration

#### 78 MAULE

##### Pr Lycée professionnel agricole Le Buat

21 rue du Buat

Tél. 01 30 90 82 10

[www.lycee-lebuat.org](http://www.lycee-lebuat.org)

Code : 0781070P

Internat garçons-filles

Langue vivante : Anglais

#### CAPA

- Services aux personnes et vente en espace rural

#### Bac pro

- Services aux personnes et aux territoires
- Technicien conseil vente en animalerie

#### 78 MEULAN-EN-YVELINES

##### Pr Lycée professionnel Rouleau

42 rue de Tessancourt

Tél. 01 34 74 05 76

[www.lycee-professionnel-rouleau.fr](http://www.lycee-professionnel-rouleau.fr)

Code : 0783330W

Langues vivantes : Anglais, Espagnol

#### Bac pro

- Accueil - relation clients et usagers
- Gestion-administration

#### 78 SAINT-GERMAIN-EN-LAYE

##### Pr Lycée professionnel Saint-Erembert

5 rue Salomon Reinach

Tél. 01 39 21 58 58

[www.saint-erembert.com](http://www.saint-erembert.com)

Code : 0781856U

Langue vivante : Anglais

#### Bac pro

- Systèmes numériques option B Audiovisuels, réseau et équipement domestiques
- Systèmes numériques option C Réseaux informatiques et systèmes communicants



## 78 SAINT-GERMAIN-EN-LAYE

**Pt Lycée professionnel Saint-Thomas de Villeneuve**  
15 rue des Louviers  
Tél. 01 39 10 34 00  
[www.stv-st-germain.org](http://www.stv-st-germain.org)  
Code : 0781581V  
Langues vivantes : Anglais, Espagnol

### Bac pro

- Gestion-administration
- Vente (prospection, négociation, suivi de clientèle)

### Sections particulières

- Section européenne : Anglais (en liaison avec le bac pro gestion-administration)
- Unité localisée pour l'inclusion scolaire

## 78 SARTROUVILLE

**Pt Lycée Jean-Paul II**  
20 quai P. Brunel  
Tél. 01 39 57 10 95  
[www.lyceejeanpaul2.com](http://www.lyceejeanpaul2.com)  
Code : 0783288A  
Annexe du lycée Notre-Dame à Saint Germain-en-Laye  
Langues vivantes : Anglais, Espagnol

### Bac pro

- Accompagnement, soins et services à la personne option B : en structure
- Commerce (temps plein en 2<sup>de</sup>)

### Sections particulières

- Unité localisée pour l'inclusion scolaire

## 78 VERSAILLES

**Pt Lycée professionnel Les Châtaigniers**  
11 bis avenue Jean Jaurès  
Tél. 01 39 55 95 04  
[www.leschataigniers.com](http://www.leschataigniers.com)  
Code : 0782100J  
établissement de jeunes filles  
Langue vivante : Anglais

### CAP

- Accompagnant éducatif petite enfance

### Bac pro

- Accompagnement, soins et services à la personne option A : à domicile
- Accompagnement, soins et services à la personne option B : en structure

## 78 VERSAILLES

**Pt Lycée professionnel Notre-Dame du Grandchamp**  
97 rue Royale  
Tél. 01 39 24 12 80  
[www.nd-grandchamp.fr](http://www.nd-grandchamp.fr)  
Code : 0781582W  
Langues vivantes : Anglais, Espagnol

### Bac pro

- Commerce
- Gestion-administration

### Sections particulières

- Section européenne : Anglais (en liaison avec le bac pro gestion administration et le bac pro commerce)

## 78 VERSAILLES

**Pt Lycée professionnel Saint-Vincent de Paul**  
Lycée des métiers de la vente et de la relation clientèle  
44 avenue de Saint-Cloud  
Tél. 01 30 21 42 03  
<http://lpstvincent.org>  
Code : 0783325R  
Langues vivantes : Anglais, Espagnol

### CAP

- Employé de vente spécialisé option B produits d'équipement courant

### Bac pro

- Accueil - relation clients et usagers
- Commerce
- Vente (prospection, négociation, suivi de clientèle)

### Sections particulières

- Section européenne : Anglais, Espagnol, Portugais : ouverture (en liaison avec les bacs pro commerce, accueil, vente.)

## 91 Essonne

## 91 BRUNOY

**Pt Lycée polyvalent Saint-Pierre**  
Lycée des métiers de la communication, de la gestion et de la mercatique ; Lycée des métiers de l'hôtellerie, de la restauration et du tourisme  
70 rue de Montgeron  
Tél. 01 60 47 99 99  
[www.saint-pierre91.org](http://www.saint-pierre91.org)  
Code : 0910843X  
Langues vivantes : Anglais, Allemand, Espagnol

### Bac pro

- Commercialisation et services en restauration
- Cuisine
- Gestion-administration

### Sections particulières

- Section européenne : Anglais, Espagnol (en liaison avec le bac pro Commercialisation et services en restauration et le bac pro Cuisine)

## 91 CORBEIL-ESSONNES

**Pt Lycée polyvalent Saint Léon**  
8 quai de l'Essonne  
Tél. 01 60 88 48 68  
[www.saintspire.fr](http://www.saintspire.fr)  
Code : 0912161E  
Langues vivantes : Anglais, Allemand, Espagnol

### Bac pro

- Accompagnement, soins et services à la personne option B : en structure
- Commerce
- Vente (prospection, négociation, suivi de clientèle)

## 91 ETAMPES

**Pt Maison familiale horticole de l'Essonne Verte**  
Rue du professeur Tubiana  
Tél. 01 64 94 75 75  
[www.mfr-etampes.fr](http://www.mfr-etampes.fr)  
Code : 0912126S  
Internat garçons-filles  
Langue vivante : Anglais

### Bac pro

- Aménagements paysagers
- Services aux personnes et aux territoires

## 91 IGNY

**Pt Lycée agricole privé Saint-Nicolas**  
10 avenue de la Division Leclerc  
Tél. 01 69 35 15 00  
[www.saintnicolas-igny.fr](http://www.saintnicolas-igny.fr)  
Code : 0910831J  
Internat garçons-filles  
Langue vivante : Anglais

### Bac pro

- Aménagements paysagers

## 91 MARCOUSSIS

**Pt Lycée professionnel horticole et paysager UFA Saint-Antoine**  
53 avenue Massénat-Déroche  
Tél. 01 69 63 35 72  
<http://saint-antoine.apprentis-auteuil.org>  
Code : 0911551S  
Internat garçons-filles  
Langue vivante : Anglais

### CAPA

- Jardinier paysagiste
- Métiers de l'agriculture : production végétale : arboriculture, horticulture
- Services aux personnes et vente en espace rural

### Bac pro

- Aménagements paysagers
- Productions horticoles
- Services aux personnes et aux territoires

## 91 PALAISEAU

**Pt Lycée polyvalent privé Saint-Martin**  
36 avenue du 8 Mai 1945  
Tél. 01 69 31 51 00  
[www.institution-saintmartin.fr](http://www.institution-saintmartin.fr)  
Code : 0912321D  
Langues vivantes : Anglais, Espagnol

### Bac pro

- Artisanat et métiers d'art option communication visuelle plurimédia
- Commerce
- Gestion-administration

## 92 Hauts-de-Seine

## 92 FONTENAY-AUX-ROSES

**Pt Lycée professionnel Saint-François d'Assise**  
33 bis - 35 rue Boris Vildé  
Tél. 01 46 61 29 95  
[www.stfrancoisdassise.com](http://www.stfrancoisdassise.com)  
Code : 0920963X  
Langues vivantes : Anglais, Espagnol

### CAP

- Employé de commerce multi-spécialités

### Bac pro

- Accueil - relation clients et usagers
- Commerce
- Gestion-administration
- Vente (prospection, négociation, suivi de clientèle)

### Sections particulières

- Unité localisée pour l'inclusion scolaire

## 92 ISSY-LES-MOULINEAUX

**Pt Lycée polyvalent La Salle - Saint-Nicolas**  
Lycée des métiers de l'automobile et des services industriels  
19 rue Victor Hugo  
Tél. 01 41 46 15 15  
[www.st-nicolas.org](http://www.st-nicolas.org)  
Code : 0922653J  
Internat garçons-filles  
Langues vivantes : Anglais, Espagnol

### CAP

- Agent de sécurité
- Maintenance des véhicules option A voitures particulières

### Bac pro

- Maintenance des équipements industriels
- Maintenance des véhicules option A voitures particulières
- Métiers de la sécurité

### Sections particulières

- Section européenne : Anglais (en liaison avec le bac pro maintenance de véhicules option voitures particulières)

## 92 MEUDON

**Pt Lycée horticole et UFA (apprentissage) Saint-Philippe**  
1 rue du Père Brottier  
Tél. 01 46 23 62 65  
<http://saint-philippe.apprentis-auteuil.org>  
Code : 0922688X  
Langue vivante : Anglais

### CAPA

- Jardinier paysagiste
- Métiers de l'agriculture : production végétale : arboriculture, horticulture
- Services aux personnes et vente en espace rural

### Bac pro

- Aménagements paysagers
- Services aux personnes et aux territoires

## 92 MEUDON

### **Lycée professionnel Saint-Philippe**

1 rue du Père Brottier

Tél. 01 46 23 27 65

<http://saint-philippe.apprentis-auteuil.org>

Code : 0920981S

Internat garçons

Partenariat avec la Marine nationale pouvant conduire les élèves à une carrière militaire.

Langue vivante : Anglais

### **CAP**

- Menuisier fabricant de menuiserie, mobilier et agencement
- Préparation et réalisation d'ouvrages électriques

### **Bac pro**

- Métiers de l'électricité et de ses environnements connectés (avec option Marine nationale)

## 92 NEUILLY-SUR-SEINE

### **Lycée polyvalent Georges Guérin**

Lycée des métiers du commerce, de la vente et de la relation client

5 rue Devès

Tél. 01 46 43 95 50

[www.georgesguerin.com](http://www.georgesguerin.com)

Code : 0920985W

Langues vivantes : Anglais

### **Bac pro**

- Accueil - relation clients et usagers
- Commerce
- Vente (prospection, négociation, suivi de clientèle)

### **Sections particulières**

- Unité localisée pour l'inclusion scolaire

## 92 RUEIL-MALMAISON

### **Lycée professionnel Passy Buzenval**

50 avenue Otis Mygatt

Tél. 01 41 39 81 81

[www.passy-buzenval.com](http://www.passy-buzenval.com)

Code : 0921932A

Internat garçons

Langue vivante : Anglais

### **Bac pro**

- Métiers de l'électricité et de ses environnements connectés

### **Sections particulières**

- Section européenne : Anglais (en liaison avec le bac pro Métiers de l'électricité et de ses environnements connectés)

## 95 Val-d'Oise

## 95 ARGENTEUIL

### **Ecole nationale des professions de l'automobile GARAC**

Lycée des métiers de la vente et de l'après-vente auto, moto et véhicule industriel

3 boulevard Gallieni

Tél. 01 34 34 37 40

[www.garac.com](http://www.garac.com)

Code : 0951998F

Internat garçons-filles

Langues vivantes : Anglais, Espagnol

### **Bac pro**

- Construction des carrosseries
- Maintenance des véhicules option A voitures particulières
- Maintenance des véhicules option C motocycles
- Réparation des carrosseries
- Vente (prospection, négociation, suivi de clientèle)

### **Sections particulières**

- Section européenne : Anglais (ouverture)

## 95 ARGENTEUIL

### **Lycée Cognacq-Jay**

Lycée des métiers des secteurs administratifs et commerciaux

20 rue de la Liberté

Tél. 01 39 61 02 87

[www.lyc-cognacq-jay-argenteuil.ac-versailles.fr](http://www.lyc-cognacq-jay-argenteuil.ac-versailles.fr)

Code : 0950800D

Langues vivantes : Anglais, Espagnol

### **CAP**

- Employé de commerce multi-spécialités
- Employé de vente spécialisé option B produits d'équipement courant

### **Bac pro**

- Accompagnement, soins et services à la personne option B : en structure
- Accueil - relation clients et usagers
- Commerce
- Gestion-administration

## 95 FRANCONVILLE

### **Lycée polyvalent Jeanne d'Arc**

Lycée des métiers du commerce, de la gestion et des services aux entreprises

2 bis boulevard Toussaint Lucas

Tél. 01 34 13 75 56

[www.jeannedarc-franconville.fr](http://www.jeannedarc-franconville.fr)

Code : 0950812S

Langues vivantes : Anglais, Allemand, Espagnol

### **CAP**

- Employé de commerce multi-spécialités
- Employé de vente spécialisé option B produits d'équipement courant

### **Bac pro**

- Accueil - relation clients et usagers
- Commerce
- Gestion-administration

## 95 OSNY

### **Lycée professionnel de la communication et industries graphiques Notre famille**

2 rue des Pâtis

Tél. 01 34 35 31 20

[www.lpcig-notrefamille.fr](http://www.lpcig-notrefamille.fr)

Code : 0950804H

Internat garçons

Langue vivante : Anglais

### **Bac pro**

- Artisanat et métiers d'art option communication visuelle plurimédia
- Réalisation de produits imprimés et plurimédia option A productions graphiques
- Réalisation de produits imprimés et plurimédia option B productions imprimées

## 95 PONTOISE

### **Lycée Notre-Dame de la Compassion**

8 place Nicolas Flamel

Tél. 01 34 41 61 00

[www.ndcompassion.fr](http://www.ndcompassion.fr)

Code : 0950761L

Les formations professionnelles

sont dispensées à l'annexe rue des

Valanchards, 95280 Jouy-le-Moutier

Langues vivantes : Anglais, Espagnol

### **Bac pro**

- Accompagnement, soins et services à la personne option A : à domicile
- Services de proximité et vie locale

## 95 PONTOISE

### **Lycée privé Vauban**

23 place du Petit Martroy

Tél. 01 34 20 13 13

[www.lycee-vauban.com](http://www.lycee-vauban.com)

Code : 0951221L

Langues vivantes : Anglais, Espagnol

### **Bac pro**

- Commerce

## 95 SANNOIS

### **Lycée Professionnel agricole Nature et Services**

Rond-point de la Tour du Mail

Tél. 01 34 11 46 60

<http://saint-jean-sannois.apprentis-auteuil.org>

Code : 0952157D

Internat garçons-filles

Passerelles d'accompagnement vers

l'apprentissage

Langue vivante : Anglais

### **CAPA**

- Jardinier paysagiste
- Métiers de l'agriculture : production végétale : arboriculture, horticulture
- Services aux personnes et vente en espace rural

### **Bac pro**

- Services aux personnes et aux territoires

## 95 SANNOIS

### **Lycée professionnel privé Saint-Jean (Apprentis d'Auteuil)**

Rond Point de la Tour du Mail

Tél. 01 34 11 46 48

<http://saint-jean-sannois.apprentis-auteuil.org>

Code : 0950805J

Internat garçons

Langues vivantes : Anglais,

### **CAP**

- Ebéniste
- Employé de vente spécialisé option B produits d'équipement courant
- Menuisier fabricant de menuiserie, mobilier et agencement

### **Bac pro**

- Artisanat et métiers d'art option marchandisage visuel **P** (ouverture)

## 95 VILLIERS-LE-BEL

### **Lycée polyvalent privé ORT**

32 avenue de Choiseul

Tél. 01 39 87 71 40

<http://villiers.ort.asso.fr>

Code : 0951994B

Langues vivantes : Anglais, Espagnol, Hébreu moderne

### **Bac pro**

- Gestion-administration

# Les formations professionnelles

Plus d'information :  
[www.ac-versailles.fr](http://www.ac-versailles.fr)  
rubrique Formation, Orientation

## A L'apprentissage

Dans les pages suivantes sont indiqués les centres de formation d'apprentis (CFA), et les lycées avec leurs diplômes.

Les établissements sont classés par numéro de département, ville et nom d'établissement.

La recherche d'un employeur est la première démarche à effectuer. Les jeunes qui signent un contrat d'apprentissage avec un employeur doivent aussi être inscrits dans un CFA.

Ce carnet d'adresses fera l'objet d'une mise à jour consultable sur :

[www.onisep.fr/Ile-de-France/Se-former-dans-ma-region](http://www.onisep.fr/Ile-de-France/Se-former-dans-ma-region) - Rubrique "S'informer sur le lycée"

Vous pouvez aussi consulter le site de la Région Île-de-France :

[www.iledefrance.fr/apprentissage](http://www.iledefrance.fr/apprentissage)

### 78 Yvelines

#### 78 AUBERGENVILLE

##### A CFA L'EA ITEDEC, les écoles des éco-activités

27 rue du chantier d'Héribé  
Tél. 01 30 90 54 00

[www.ecole-lea.fr](http://www.ecole-lea.fr)

Code : 0781897N

Langues vivantes : Anglais, Espagnol

##### CAP

- Couvreur
- Installateur sanitaire
- Installateur thermique
- Maçon
- Menuisier fabricant de menuiserie, mobilier et agencement
- Peintre-applicateur de revêtements
- Préparation et réalisation d'ouvrages électriques

##### Bac pro

- Gestion-administration

#### 78 EPÔNE

##### A CFA des Compagnons du Devoir et du Tour de France

23 rue du professeur Émile Sergent  
Tél. 01 30 95 94 04

[www.compagnons-du-devoir.com/](http://www.compagnons-du-devoir.com/)

Code : 0782108T

Internat garçons-filles

Langue vivante : Anglais

##### CAP

- Cordonnier bottier
- Couvreur
- Maçon
- Podo-orthésiste
- Sellerie générale
- Tailleur de pierre
- Tapissier-tapissière d'ameublement en décor

##### Bac pro

- Maintenance des équipements industriels
- Maintenance des matériels option B matériels de construction et de manutention

#### 78 GUYANCOURT

##### A Lycée d'hôtellerie et de tourisme

Lycée des métiers des services hôteliers et du tourisme

Place François Rabelais

Tél. 01 30 96 12 00

[www.lyc-hotelierie-guyancourt.ac-versailles.fr](http://www.lyc-hotelierie-guyancourt.ac-versailles.fr)

Code : 0781578S

Internat garçons-filles

Langues vivantes : Anglais, Allemand, Espagnol

##### Bac pro

- Boulanger pâtissier
- Commercialisation et services en restauration (apprentissage possible à partir de la 2<sup>e</sup> année)
- Cuisine (apprentissage possible à partir de la 2<sup>e</sup> année)
- Formations proposées avec le CFA TRAJECTOIRE 78 Guyancourt

Tél. 01 30 96 12 35

#### 78 JOUY-EN-JOSAS

##### A CFA Ferrandi Paris - site de Jouy en Josas

Chemin de l'Orme Rond

Tél. 01 39 67 12 67

[www.ferrandi-paris.fr](http://www.ferrandi-paris.fr)

Code : 0752280W

Langues vivantes : Anglais, Allemand, Espagnol

##### CAP

- Cuisine

##### Bac pro

- Commercialisation et services en restauration
- Cuisine

#### 78 JOUY-EN-JOSAS

##### A CFA L'EA TECOMAH Jouy-en-Josas (anciennement CFA TECOMAH)

Chemin de l'Orme Rond

Tél. 01 39 67 12 00

[www.tecomah.fr](http://www.tecomah.fr)

Code : 0780851B

Langue vivante : Anglais

##### CAP

- Conducteur d'engins : travaux publics et carrières

##### Bac pro

- Maintenance des matériels option B matériels de construction et de manutention
- Travaux publics

#### 78 LA CELLE-SAINT-CLOUD

##### A Lycée professionnel Lucien René Duchesne

Lycée des métiers de l'automobile

49 avenue Maurice de Hirsch

Tél. 01 30 08 10 60

Code : 0783214V

Langue vivante : Anglais

##### CAP

- Maintenance des véhicules option A voitures particulières avec le CFA AFORPA des métiers de l'automobile 78 La Celle-Saint-Cloud

Tél. 01 78 64 90 16

##### Bac pro

- Maintenance des véhicules option A voitures particulières avec le CFA AFORPA des métiers de l'automobile 78 La Celle-Saint-Cloud

Tél. 01 78 64 90 16

#### 78 LA VERRIÈRE

##### A CFA de l'AFFIDA - site La Verrière

4 rue Louis Lormand

Tél. 01 30 16 49 20

[www.affida.fr](http://www.affida.fr)

Code : 0783553N

Langues vivantes : Anglais, Espagnol

##### CAP

- Employé de commerce multi-spécialités
- Employé de vente spécialisé option A produits alimentaires

##### Bac pro

- Commerce

#### 78 LE TREMBLAY-SUR-MAULDRE

##### A CFA de la navigation intérieure

43 rue du Général de Gaulle

Tél. 01 34 94 27 70

[www.cfa-navigation.fr](http://www.cfa-navigation.fr)

Code : 0781203J

Internat garçons-filles

CFA à recrutement national

##### CAP

- Transport fluvial

##### Bac pro

- Transport fluvial

Sigles et abréviations page 25

**78 LE TREMBLAY-SUR-MAULDRE**  
**A CFA du CHEP des métiers verts - L'école du savoir vert**  
 43 rue du général de Gaulle  
 Tél. 01 34 87 99 09  
[www.chep78.fr](http://www.chep78.fr)  
 Code : 0783366K  
 Internat garçons-filles  
 Langue vivante : Anglais

**CAPA**  
 - Jardinier paysagiste

**BPA**  
 - Travaux des aménagements paysagers  
 - Travaux forestiers : travaux de bûcheronnage

**78 LE TREMBLAY-SUR-MAULDRE**  
**A CFA transport et logistique AFTRAL - Le Tremblay**  
 43 rue du Général de Gaulle  
 Tél. 01 34 94 27 27  
[www.aftral-cfatl-tremblay.com](http://www.aftral-cfatl-tremblay.com)  
 Code : 0780762E  
 Internat garçons-filles  
 Langue vivante : Anglais

**CAP**  
 - Conducteur routier marchandises  
 - Déménageur sur véhicule utilitaire léger  
 - Maintenance des véhicules option B véhicules de transport routier

**Bac pro**  
 - Conducteur transport routier marchandises  
 - Logistique  
 - Maintenance des véhicules option B véhicules de transport routier

**78 MAISONS-LAFFITTE**  
**A CFA des métiers de l'horticulture et du cheval - site de Maisons-Laffitte**  
 10 avenue Desaix  
 Tél. 01 39 62 17 50  
[www.cfahorticheval.com](http://www.cfahorticheval.com)  
 Code : 0781779K  
 Internat garçons-filles  
 Langue vivante : Anglais

**CAPA**  
 - Jardinier paysagiste  
 - Palefrenier soigneur

**78 MANTES-LA-JOLIE**  
**A Lycée Jean Rostand**  
 66 rue Fernand Bodet  
 Tél. 01 30 94 09 21  
[www.lyc-rostand-mantes.ac-versailles.fr/](http://www.lyc-rostand-mantes.ac-versailles.fr/)  
 Code : 0782540M  
 Langues vivantes : Anglais, Espagnol

**CAP**  
 - Maintenance des véhicules option A voitures particulières avec le CFA académique de Versailles 78 Guyancourt  
 Tél. 01 30 83 42 60

**Bac pro**  
 - Maintenance des véhicules option A voitures particulières avec le CFA académique de Versailles 78 Guyancourt  
 Tél. 01 30 83 42 60

**78 MANTES-LA-VILLE**  
**A CFA AFORP - site de Mantes-la-Ville**  
 6 rue Camélinat  
 Tél. 01 30 92 31 11  
[www.aforp.fr](http://www.aforp.fr)  
 Code : 0780850A  
 Langue vivante : Anglais

**CAP**  
 - Réalisations industrielles en chaudronnerie ou soudage (1<sup>ère</sup> année commune)

**Bac pro**  
 - Maintenance des équipements industriels  
 - Métiers de l'électricité et de ses environnements connectés  
 - Systèmes numériques option A Sécurité et sécurité des infrastructures, de l'habitat et du tertiaire  
 - Systèmes numériques option C Réseaux informatiques et systèmes communicants  
 - Technicien d'usinage  
 - Technicien en chaudronnerie industrielle

**78 MANTES-LA-VILLE**  
**A Lycée polyvalent Camille Claudel**  
 Lycée des métiers de l'accompagnement aux personnes, du commerce et de l'hôtellerie-restauration  
 20 rue de la Lyre  
 Tél. 01 34 97 92 10  
[www.lyc-metiers-mantes.ac-versailles.fr](http://www.lyc-metiers-mantes.ac-versailles.fr)  
 Code : 0783533S  
 Langues vivantes : Anglais, Espagnol

**CAP**  
 - Commercialisation et services en hôtel-café-restauration  
 - Cuisine  
 - Pâtissier  
 Formations proposées avec le CFA TRAJECTOIRE 78 Guyancourt  
 Tél. 01 30 96 12 35

**78 MAULE**  
**A Lycée professionnel agricole Le Buat**  
 21 rue du Buat  
 Tél. 01 30 90 82 10  
[www.lycee-lebuat.org](http://www.lycee-lebuat.org)  
 Code : 0781070P  
 Internat garçons-filles  
 Langue vivante : Anglais

**Bac pro**  
 - Conduite et gestion d'une entreprise du secteur canin et félin (ouverture)  
 - Technicien conseil vente en animalerie  
 Formations proposées avec le CFA des métiers de l'agriculture 78 Versailles Tél. 01 39 49 10 50

**78 MAUREPAS**  
**A Lycée Dumont d'Urville**  
 2 avenue de Franche-Comté  
 Tél. 01 30 16 46 10  
[www.lyc-dumont-maurepas.ac-versailles.fr/](http://www.lyc-dumont-maurepas.ac-versailles.fr/)  
 Code : 0781883Y  
 Langues vivantes : Anglais, Espagnol

**Bac pro**  
 - Gestion-administration (apprentissage à partir de la 2<sup>e</sup> année) avec le CFA académique de Versailles 78 Guyancourt  
 Tél. 01 30 83 42 60

**78 MONTIGNY-LE-BRETONNEUX**  
**A CFI Montigny-le-Bretonneux (anciennement IFA Delorozoy)**  
 7 avenue des Trois-Peuples  
 Tél. 01 30 48 80 00  
[www.cfi-formations.fr](http://www.cfi-formations.fr)  
 Code : 0781809T  
 Langue vivante : Anglais

**Bac pro**  
 - Métiers de l'électricité et de ses environnements connectés

**78 POISSY**  
**A AFIFE CFA vente et commerce**  
 7 bis enclos de l'Abbaye  
 Tél. 01 39 79 63 50  
[www.afipe.fr](http://www.afipe.fr)  
 Code : 0782092A  
 Langues vivantes : Anglais, Espagnol

**CAP**  
 - Employé de commerce multi-spécialités  
 - Employé de vente spécialisé option A produits alimentaires  
 - Employé de vente spécialisé option B produits d'équipement courant

**Bac pro**  
 - Commerce

**78 POISSY**  
**A CFA de la pharmacie, santé, sanitaire et social ACPPAV - site de Poissy**  
 14 rue Gustave Eiffel  
 Tél. 01 39 22 10 60  
[www.acppav.org](http://www.acppav.org)  
 Code : 0780293V  
 Langue vivante : Anglais

**CAP**  
 - Accompagnant éducatif petite enfance

**Bac pro**  
 - Accompagnement, soins et services à la personne option A : à domicile  
 - Accompagnement, soins et services à la personne option B : en structure  
 - Commerce

**78 RAMBOUILLET**  
**A CFA de la maison familiale rurale de la Grange Colombe**  
 5 rue de la Grange Colombe  
 Tél. 01 34 57 15 60  
<http://mfr-rambouillet.fr>  
 Code : 0782120F  
 Internat garçons-filles  
 Langue vivante : Anglais

**CAP**  
 - Accompagnant éducatif petite enfance  
 - Boulanger  
 - Pâtissier

**Bac pro**  
 - Accompagnement, soins et services à la personne option B : en structure

**78 RAMBOUILLET**  
**A CFA du CEZ - Bergerie nationale : Activités hippiques, agriculture, agroalimentaire et santé animale**  
 Parc du château  
 Tél. 01 61 08 68 10  
[www.bergerie-nationale.educagri.fr](http://www.bergerie-nationale.educagri.fr)  
 Code : 0782113Y  
 Internat garçons-filles  
 Langue vivante : Anglais

**Bac pro**  
 - Conduite et gestion de l'entreprise hippique  
 - Technicien conseil vente en alimentation option produits alimentaires

**78 RAMBOUILLET**  
**A Lycée Louis Bascan**  
 5 avenue du Général Leclerc  
 Tél. 01 34 83 64 00  
[www.lyc-bascan-rambouillet.ac-versailles.fr](http://www.lyc-bascan-rambouillet.ac-versailles.fr)  
 Code : 0782549X  
 Internat garçons-filles  
 avec priorité aux élèves malvoyants  
 Langues vivantes : Anglais, Espagnol

**CAP**  
 - Commercialisation et services en hôtel-café-restauration  
 - Cuisine  
 Formations proposées avec le CFA TRAJECTOIRE 78 Guyancourt  
 Tél. 01 30 96 12 35

**78 SAINT-GERMAIN-EN-LAYE**  
**A CFA des métiers de l'horticulture et du cheval**  
 Chemin de la Jonction  
 Tél. 01 30 87 18 30  
[www.cfahorticheval.com](http://www.cfahorticheval.com)  
 Code : 0781779K  
 Internat garçons-filles  
 Langue vivante : Anglais

**CAP**  
 - Fleuriste

**78 SARTROUVILLE**  
**A Lycée Jean-Paul II**  
 20 quai P. Brunel  
 Tél. 01 39 57 10 95  
[www.lyceejeanpaul2.com](http://www.lyceejeanpaul2.com)  
 Code : 0783288A  
 Annexe du lycée Notre-Dame à Saint Germain-en-Laye  
 Langues vivantes : Anglais, Espagnol

**Bac pro**  
 - Commerce (apprentissage en 1<sup>re</sup> et terminale)  
 avec le AFIFE CFA vente et commerce 78 Poissy Tél. 01 39 79 63 50

**78 TRAPPES**  
**A CFM BTP Saint-Quentin-en-Yvelines**  
 13 rue Denis Papin  
 Tél. 01 30 16 12 28  
[www.cfmbtp.com](http://www.cfmbtp.com)  
 Code : 0780819S  
 Internat garçons-filles  
 Langue vivante : Anglais

**CAP**  
 - Constructeur de routes  
 - Constructeur en béton armé du bâtiment  
 - Constructeur en canalisations des travaux publics  
 - Etancheur du bâtiment et des travaux publics  
 - Maçon  
 - Maintenance de bâtiments de collectivités  
 - Peintre-applicateur de revêtements

**Bac pro**  
 - Technicien du bâtiment : organisation et réalisation du gros oeuvre  
 - Travaux publics



## 78 VERSAILLES

### A CFA de la Chambre de métiers et de l'artisanat des Yvelines

17 avenue du Général Mangin  
Tél. 01 39 55 15 23

[www.cfa-cmy.fr](http://www.cfa-cmy.fr)

Code : 0780424M

Langue vivante : Anglais

#### CAP

- Boucher
- Boulanger
- Coiffure
- Commercialisation et services en hôtel-café-restaurant
- Cuisine
- Esthétique, cosmétique, parfumerie
- Pâtisier

## 78 VERSAILLES

### A Lycée Jules Ferry

29 rue du Maréchal Joffre  
Tél. 01 39 20 11 60

[www.lyc-ferry-versailles.ac-versailles.fr](http://www.lyc-ferry-versailles.ac-versailles.fr)

Code : 0782565P

Annexe : 14 rue du Maréchal Joffre  
78000 Versailles

Langue vivante : Anglais

#### Bac pro

- Métiers de l'électricité et de ses environnements connectés avec le CFA académique de Versailles 78 Guyancourt  
Tél. 01 30 83 42 60

## 78 VERSAILLES

### A Lycée professionnel Notre-Dame du Grandchamp

97 rue Royale

Tél. 01 39 24 12 80

[www.nd-grandchamp.fr](http://www.nd-grandchamp.fr)

Code : 0781582W

Langues vivantes : Anglais, Espagnol

#### CAP

- Employé de commerce multi-spécialités
- Employé de vente spécialisé option A produits alimentaires
- Employé de vente spécialisé option B produits d'équipement courant
- Formations proposées avec le CFA CERFAL - Campus Montsouris 75 Paris  
Tél. 01 40 52 28 70

#### Bac pro

- Commerce avec le CFA CERFAL - Campus Montsouris 75 Paris  
Tél. 01 40 52 28 70

## 78 VILLIERS-SAINT-FRÉDÉRIC

### A Lycée Viollet le Duc

Lycée des métiers de l'habitat et du développement durable

1 route de Septeuil

Tél. 01 34 91 71 50

[www.lyc-violletleduc.ac-versailles.fr/](http://www.lyc-violletleduc.ac-versailles.fr/)

Code : 0782587N

Internat garçons-filles

Langue vivante : Anglais

#### Bac pro

- Aménagement et finition du bâtiment avec le CFA académique de Versailles 78 Guyancourt  
Tél. 01 30 83 42 60

## 91 Essonne

### 91 BONDOUFLE

#### A CFA Faculté des métiers de l'Essonne - site de Bondoufle

3 rue de Villeroi

Tél. 01 69 91 44 44

[www.essonne.fac-metiers.fr](http://www.essonne.fac-metiers.fr)

Code : 0911826R

Langue vivante : Anglais

#### CAP

- Réalisations industrielles en chaudronnerie ou soudage (1ère année commune)

#### Bac pro

- Maintenance des équipements industriels
- Technicien d'usinage
- Technicien en chaudronnerie industrielle

## 91 BRÉTIGNY-SUR-ORGE

### A CFA des métiers du bâtiment et de la construction - Brétigny-sur-Orge

5 rue de la desserte industrielle

Tél. 01 60 84 39 27

[www.cfa-bretigny.com](http://www.cfa-bretigny.com)

Code : 0911333E

Langue vivante : Anglais

#### CAP

- Installateur sanitaire
- Installateur thermique
- Maçon
- Menuisier fabricant de menuiserie, mobilier et agencement
- Peintre-applicateur de revêtements
- Préparation et réalisation d'ouvrages électriques
- Serrurier métallier
- Staffeur ornementaliste

#### Bac pro

- Technicien en installation des systèmes énergétiques et climatiques
- Technicien menuisier-agenceur

## 91 BRUNOY

### A Lycée polyvalent Saint-Pierre

Lycée des métiers de la communication, de la gestion et de la mercatique ; Lycée des métiers de l'hôtellerie, de la restauration et du tourisme

70 rue de Montgeron

Tél. 01 60 47 99 99

[www.saint-pierre91.org](http://www.saint-pierre91.org)

Code : 0910843X

Langues vivantes : Anglais, Allemand, Espagnol

#### CAP

- Commercialisation et services en hôtel-café-restaurant
- Cuisine
- Formations proposées avec le CFA CERFAL - Campus Montsouris 75 Paris  
Tél. 01 40 52 28 70

#### Bac pro

- Commerce
- Commercialisation et services en restauration (apprentissage à partir de la classe de 1ère)
- Cuisine
- Formations proposées avec le CFA CERFAL - Campus Montsouris 75 Paris  
Tél. 01 40 52 28 70

## 91 CHILLY-MAZARIN

### A CFA CCIV Centre Gustave Eiffel

28 route de Longjumeau

Tél. 01 69 74 15 50

[www.centregustaveeiffel.net](http://www.centregustaveeiffel.net)

Code : 0912140G

Langues vivantes : Anglais, Espagnol

#### CAP

- Installateur sanitaire

#### Bac pro

- Technicien de maintenance des systèmes énergétiques et climatiques
- Technicien du bâtiment : organisation et réalisation du gros oeuvre

## 91 DOURDAN

### A Lycée Nikola Tesla

15-21 Chemin du Champ de Courses

Tél. 01 64 59 39 00

[www.lyc-tesla-dourdan.ac-versailles.fr](http://www.lyc-tesla-dourdan.ac-versailles.fr)

Code : 0912364A

Le lycée A. Kastler a fusionné avec le lycée F. Sarcey pour devenir le lycée Nikola Tesla

Langues vivantes : Anglais, Allemand, Espagnol

#### Bac pro

- Maintenance des matériels option C matériels d'espaces verts avec le CFA académique de Versailles 78 Guyancourt  
Tél. 01 30 83 42 60

## 91 DRAVEIL

### A Lycée professionnel Nadar

Lycée des métiers de la sécurité, de l'industrie et des services aux entreprises

42 bis rue Charles Mory

Tél. 01 69 40 38 10

[www.lyc-nadar-draveil.ac-versailles.fr](http://www.lyc-nadar-draveil.ac-versailles.fr)

Code : 0910755B

Langues vivantes : Anglais, Allemand, Espagnol

#### CAP

- Agent de sécurité (apprentissage en 2<sup>e</sup> année) avec le CFA académique de Versailles 78 Guyancourt  
Tél. 01 30 83 42 60

#### Bac pro

- Maintenance des équipements industriels (apprentissage en 1<sup>re</sup> et terminale)
- Métiers de la sécurité (apprentissage en 1<sup>re</sup> et terminale)
- Métiers de l'électricité et de ses environnements connectés (apprentissage en 1<sup>re</sup> et terminale)
- Formations proposées avec le CFA académique de Versailles 78 Guyancourt  
Tél. 01 30 83 42 60

## 91 EVRY

### A CFA Faculté des métiers de l'Essonne - site d'Evry

3 chemin de la Grange Feu Louis

Tél. 01 60 79 74 00

[www.facmetiers91.fr](http://www.facmetiers91.fr)

Code : 0912267V

Langue vivante : Anglais

#### CAP

- Agent polyvalent de restauration
- Boulanger
- Coiffure
- Commercialisation et services en hôtel-café-restaurant
- Cuisine
- Employé de vente spécialisé option A produits alimentaires
- Employé de vente spécialisé option B produits d'équipement courant
- Esthétique, cosmétique, parfumerie
- Maintenance des véhicules option A voitures particulières
- Pâtisier
- Préparation et réalisation d'ouvrages électriques
- Réparation des carrosseries

#### Bac pro

- Commerce
- Gestion-administration
- Maintenance des véhicules option A voitures particulières
- Métiers de l'électricité et de ses environnements connectés
- Réparation des carrosseries
- Technicien de maintenance des systèmes énergétiques et climatiques

## 91 IGNY

### A Lycée agricole privé Saint-Nicolas

10 avenue de la Division Leclerc

Tél. 01 69 35 15 00

[www.saintnicolas-igny.fr](http://www.saintnicolas-igny.fr)

Code : 0910831J

Internat garçons-filles

Langue vivante : Anglais

#### CAPA

- Jardinier paysagiste
- Métiers de l'agriculture : production végétale : arboriculture, horticulture
- Formations proposées avec le CFA des métiers de l'agriculture 78 Versailles  
Tél. 01 39 49 10 50

#### Bac pro

- Productions horticoles avec le CFA des métiers de l'agriculture 78 Versailles  
Tél. 01 39 49 10 50

## 91 JUVISY-SUR-ORGE

### A CFA de la pharmacie, santé, sanitaire et social ACPAV - site de Juvisy

25 rue Hoche

Tél. 01 69 21 92 16

[www.acpav.org](http://www.acpav.org)

Code : 0912273B

Langues vivantes : Anglais, Espagnol

#### CAP

- Accompagnant éducatif petite enfance

#### Bac pro

- Accompagnement, soins et services à la personne option B : en structure
- Commerce

## 91 JUVISY-SUR-ORGE

### **A** Lycée professionnel Jean Monnet

Lycée des métiers des services aux entreprises  
51 avenue du Général de Gaulle  
Tél. 01 69 12 44 50  
[www.lyc-monnet-juvisy.ac-versailles.fr/](http://www.lyc-monnet-juvisy.ac-versailles.fr/)  
Code : 0910631S  
Langues vivantes : Anglais, Espagnol

#### **Bac pro**

- Accueil - relation clients et usagers avec le CFA Ferroviaire d'Île-de-France 75 Paris Tél. 01 70 64 26 73

## 91 LES ULIS

### **A** Lycée l'Essouriau

1 avenue de Dordogne  
Tél. 01 64 86 82 82  
[www.lyc-lessouriau-les-ulis.ac-versailles.fr](http://www.lyc-lessouriau-les-ulis.ac-versailles.fr)  
Code : 0911492C  
Langues vivantes : Anglais, Espagnol

#### **Bac pro**

- Gestion-administration (apprentissage en dernière année) avec le CFA académique de Versailles 78 Guyancourt Tél. 01 30 83 42 60

## 91 MARCOUSSIS

### **A** Lycée professionnel horticole et paysager UFA Saint-Antoine

53 avenue Massénat-Déroche  
Tél. 01 69 63 35 72  
<http://saint-antoine.apprentis-auteuil.org>  
Code : 0911551S  
Internat garçons-filles  
Langue vivante : Anglais

#### **CAP**

- Fleuriste avec le CFA de l'école des fleuristes de Paris 75 Paris Tél. 01 53 38 60 60

#### **CAPA**

- Jardinier paysagiste avec le CFA des métiers de l'agriculture 78 Versailles Tél. 01 39 49 10 50

## 91 MASSY

### **A** CFA Faculté des métiers de l'Essonne - site de Massy

1 rue Galvani  
Tél. 01 69 19 46 00  
[www.facmetiers91.fr](http://www.facmetiers91.fr)  
Code : 0912263R  
Langues vivantes : Anglais, Espagnol

#### **Bac pro**

- Commerce

## 91 MASSY

### **A** Lycée professionnel Gustave Eiffel

Lycée des métiers de la mode et du bâtiment  
9 avenue de la République  
Tél. 01 69 20 09 43  
[www.lyc-eiffel-massy.ac-versailles.fr](http://www.lyc-eiffel-massy.ac-versailles.fr)  
Code : 0910632T  
Langue vivante : Anglais

#### **Bac pro**

- Technicien du bâtiment : organisation et réalisation du gros oeuvre avec le CFA CCIV Centre Gustave Eiffel 91 Chilly-Mazarin Tél. 01 69 74 15 50

## 91 MASSY

### **A** Section d'enseignement professionnel du lycée Parc de Vilgénis

Lycée des métiers de la mécanique, de l'informatique et des services aux entreprises  
80 rue de Versailles  
Tél. 01 69 53 74 00  
[www.vilgenis.fr](http://www.vilgenis.fr)  
Code : 0912124P  
Langues vivantes : Anglais, Espagnol

#### **Bac pro**

- Technicien d'usinage avec le CFA académique de Versailles 78 Guyancourt Tél. 01 30 83 42 60

## 91 ORMOY-LA-

### **RIVIÈRE**

#### **A** CFA de la Maison Familiale Le Moulin de la Planche

45 route d'Artondu  
Tél. 01 64 94 58 98  
[www.cfa-moulindeplanche.com](http://www.cfa-moulindeplanche.com)  
Code : 0912098L  
Internat garçons-filles  
Langues vivantes : Anglais, Espagnol

#### **CAP**

- Commercialisation et services en hôtel-café-restaurant  
- Cuisine  
- Employé de commerce multi-spécialités  
- Pâtissier

#### **Bac pro**

- Commerce  
- Vente (prospection, négociation, suivi de clientèle)

## 91 SAVIGNY-SUR-

### **ORGE**

#### **A** CFA AFORPA Gaspard Monge

1 place Monge  
Tél. 01 69 05 47 43  
[www.aforpa.fr](http://www.aforpa.fr)  
Code : 0911481R  
Langue vivante : Anglais

#### **CAP**

- Maintenance des véhicules option A voitures particulières  
- Réparation des carrosseries

#### **Bac pro**

- Maintenance des véhicules option A voitures particulières  
- Réparation des carrosseries

## 92 Hauts-de-Seine

## 92 ANTONY

### **A** Lycée professionnel Théodore Monod

Lycée des métiers de l'hôtellerie et des services à vocation internationale  
26 avenue Léon Jouhaux  
Tél. 01 46 11 46 71  
[www.lyc-monod-antony.ac-versailles.fr/](http://www.lyc-monod-antony.ac-versailles.fr/)  
Code : 0921676X  
Langues vivantes : Anglais, Espagnol

#### **CAP**

- Cuisine avec le CFA académique de Versailles 78 Guyancourt Tél. 01 30 83 42 60

## 92 ASNIÈRES-SUR-

### **SEINE**

#### **A** CFA AFORP - site d'Asnières-sur-Seine

20 rue Paul Déroulède  
Tél. 01 41 32 22 80  
[www.aforp.fr](http://www.aforp.fr)  
Code : 0921273J  
Langue vivante : Anglais

#### **Bac pro**

- Métiers de l'électricité et de ses environnements connectés  
- Technicien en chaudronnerie industrielle

## 92 BOIS-COLOMBES

### **A** Lycée professionnel Daniel Balavoine

7 rue Marceau Delorme  
Tél. 01 47 80 07 58  
[www.lyc-balavoine-boiscolombes.ac-versailles.fr/site/](http://www.lyc-balavoine-boiscolombes.ac-versailles.fr/site/)  
Code : 0921595J  
Langues vivantes : Anglais, Espagnol

#### **Bac pro**

- Gestion-administration (apprentissage en dernière année) avec le CFA académique de Versailles 78 Guyancourt Tél. 01 30 83 42 60

## 92 CLICHY

### **A** Lycée René Auffray

Lycée des métiers de l'hôtellerie-tourisme, de la santé et du social  
23 rue Fernand Pelloutier  
Tél. 01 49 68 90 00  
[www.lyc-auffray-clichy.ac-versailles.fr/](http://www.lyc-auffray-clichy.ac-versailles.fr/)  
Code : 0922149L  
Langues vivantes : Anglais, Allemand, Espagnol

#### **CAP**

- Commercialisation et services en hôtel-café-restaurant  
- Cuisine  
- Pâtissier  
Formations proposées avec le CFA académique de Versailles 78 Guyancourt Tél. 01 30 83 42 60

## 92 COLOMBES

### **A** Lycée Claude Garamont

Lycée des métiers de la chaîne graphique  
69 rue de l'Industrie  
Tél. 01 46 49 16 20  
[www.lyceegaramont.com](http://www.lyceegaramont.com)  
Code : 0922427N  
Langue vivante : Anglais

#### **Bac pro**

- Façonnage de produits imprimés, routage avec le CFA académique de Versailles 78 Guyancourt Tél. 01 30 83 42 60

## 92 COURBEVOIE

### **A** Lycée professionnel Paul Painlevé

Lycée des métiers du commerce, de la communication et de la gestion  
5 rue de la Montagne  
Tél. 01 46 91 96 80  
[www.lyc-painleve-courbevoie.ac-versailles.fr](http://www.lyc-painleve-courbevoie.ac-versailles.fr)  
Code : 0921625S  
Langues vivantes : Anglais, Espagnol

#### **Bac pro**

- Commerce avec le CFA AGEFA PME Île-de-France 92 Puteaux Tél. 01 49 03 71 20

## 92 GENNEVILLIERS

### **A** CFA - L'EA les écoles des éco-activités - Campus de Gennevilliers (anciennement CFI Gennevilliers)

40 avenue Marcel Paul  
Tél. 01 40 86 62 00  
[www.ecole-lea.fr](http://www.ecole-lea.fr)  
Code : 0922710W  
Langue vivante : Anglais

#### **CAP**

- Menuisier fabricant de menuiserie, mobilier et agencement

#### **Bac pro**

- Technicien menuisier-agenceur

## 92 GENNEVILLIERS

### **A** CFA propreté INHNI Île-de-France (annexe)

40 avenue Marcel Paul  
Tél. 01 81 92 11 03  
[www.inhni.com](http://www.inhni.com)  
Code : 0941925G

#### **CAP**

- Agent de propreté et d'hygiène

#### **Bac pro**

- Hygiène, propreté, stérilisation

## 92 GENNEVILLIERS

### **A** CFA transport et logistique AFTRAL - Gennevilliers

11 route principale du Port  
Tél. 01 41 47 97 00  
[www.aftral.com](http://www.aftral.com)  
Code : 0921679A  
Langues vivantes : Anglais, Espagnol

#### **Bac pro**

- Logistique

## 92 GENNEVILLIERS

### **A** Lycée Galilée

Lycée des métiers de la chimie, de la plasturgie et des biotechnologies  
79 avenue Chandon  
Tél. 01 47 33 30 20  
[www.lyc-galilee-gennevilliers.ac-versailles.fr](http://www.lyc-galilee-gennevilliers.ac-versailles.fr)  
Code : 0921156G

Internat garçons-filles

Langue vivante : Anglais

#### **Bac pro**

- Plastiques et composites avec le CFA académique de Versailles 78 Guyancourt Tél. 01 30 83 42 60

## 92 ISSY-LES-

### **MOULINEAUX**

#### **A** CFA AFORP - site d'Issy-les-Moulineaux

34 rue Baudin  
Tél. 01 41 46 09 10  
[www.aforp.fr](http://www.aforp.fr)  
Code : 0921274K

Langue vivante : Anglais

#### **Bac pro**

- Métiers de l'électricité et de ses environnements connectés  
- Systèmes numériques option A  
Sûreté et sécurité des infrastructures, de l'habitat et du tertiaire  
- Systèmes numériques option C  
Réseaux informatiques et systèmes communicants

92 **ISSY-LES-MOULINEAUX**  
**▲ CFA des métiers territoriaux du CNFPT**  
 165 rue Jean-Jacques Rousseau  
 Tél. 01 46 48 46 32  
 Code : 0922627F

**CAP**  
 - Cuisine

92 **ISSY-LES-MOULINEAUX**  
**▲ Lycée polyvalent La Salle - Saint-Nicolas**

Lycée des métiers de l'automobile et des services industriels  
 19 rue Victor Hugo  
 Tél. 01 41 46 15 15  
[www.st-nicolas.org](http://www.st-nicolas.org)  
 Code : 0922653J  
**Internat garçons-filles**  
 Pour les formations en apprentissage, contacter l'UFA du lycée : 01.41.46.15.27  
 Langues vivantes : Anglais, Espagnol

**CAP**  
 - Maintenance des véhicules option A voitures particulières  
 - Réparation des carrosseries  
 Formations proposées avec le CFA AFORPA Jean-Claude Andrieu 94 Saint-Maurice Tél. 01 41 79 16 90

**Bac pro**  
 - Maintenance des véhicules option A voitures particulières  
 - Réparation des carrosseries  
 Formations proposées avec le CFA AFORPA Jean-Claude Andrieu 94 Saint-Maurice Tél. 01 41 79 16 90

92 **LEVALLOIS-PERRET**  
**▲ Lycée Léonard de Vinci**  
 Lycée des métiers de la micro-technologie, de l'optique et des services aux entreprises  
 4 avenue Georges Pompidou  
 Tél. 01 41 05 12 12  
[www.lyc-vinci-levallois.ac-versailles.fr](http://www.lyc-vinci-levallois.ac-versailles.fr)  
 Code : 0921230M  
 Langues vivantes : Anglais, Espagnol

**Bac pro**  
 - Microtechniques avec le CFA académique de Versailles 78 Guyancourt Tél. 01 30 83 42 60

92 **MALAKOFF**  
**▲ Lycée professionnel Louis Girard**  
 85 rue Louis Girard  
 Tél. 01 46 42 63 84  
[www.lyc-girard-malakoff.ac-versailles.fr](http://www.lyc-girard-malakoff.ac-versailles.fr)  
 Code : 0920163C  
 Langue vivante : Anglais

**Bac pro**  
 - Technicien de maintenance des systèmes énergétiques et climatiques avec le CFA académique de Versailles 78 Guyancourt Tél. 01 30 83 42 60

92 **MEUDON**  
**▲ Lycée horticole et UFA (apprentissage) Saint-Philippe**  
 1 rue du Père Brottier  
 Tél. 01 46 23 62 65  
<http://saint-philippe.apprentis-auteuil.org>  
 Code : 0922688X  
 Langue vivante : Anglais

**CAP**  
 - Fleuriste  
 avec le CFA de l'école des fleuristes de Paris 75 Paris  
 Tél. 01 53 38 60 60

**CAPA**  
 - Jardinier paysagiste  
 avec le CFA des métiers de l'agriculture 78 Versailles  
 Tél. 01 39 49 10 50

**Bac pro**  
 - Aménagements paysagers avec le CFA des métiers de l'agriculture 78 Versailles  
 Tél. 01 39 49 10 50

92 **MEUDON**  
**▲ Lycée professionnel Les Côtes de Villebon**

Lycée des métiers de bouche, du commerce et de l'industrie  
 3 rue Henri Etlin  
 Tél. 01 46 01 55 00  
[www.lyc-cotesdevillebon-meudon.ac-versailles.fr](http://www.lyc-cotesdevillebon-meudon.ac-versailles.fr)  
 Code : 0921592F  
 Langues vivantes : Anglais, Espagnol

**CAP**  
 - Commercialisation et services en hôtel-café-restaurant  
 avec le CFA académique de Versailles 78 Guyancourt  
 Tél. 01 30 83 42 60

**Bac pro**  
 - Commercialisation et services en restauration (apprentissage à partir de la classe de 1<sup>re</sup>)  
 - Cuisine (apprentissage à partir de la classe de 1<sup>re</sup>)  
 Formations proposées avec le CFA académique de Versailles 78 Guyancourt Tél. 01 30 83 42 60

92 **NANTERRE**  
**▲ CFA IFPM**  
 4 boulevard du Levant  
 Tél. 01 41 20 90 00  
[www.ifpm.com](http://www.ifpm.com)  
 Code : 0922275Y  
 Langue vivante : Anglais

**CAP**  
 - Coiffure  
 - Esthétique, cosmétique, parfumerie

92 **RUEIL-MALMAISON**  
**▲ BTP CFA Rueil-Malmaison**  
 35 rue du Marquis de Coriolis  
 Tél. 01 47 32 02 81  
[www.cfa-rueil.com](http://www.cfa-rueil.com)  
 Code : 0921379Z  
 Langue vivante : Anglais

**CAP**  
 - Installateur sanitaire  
 - Installateur thermique  
 - Maçon  
 - Menuisier fabricant de menuiserie, mobilier et agencement  
 - Peintre-applicateur de revêtements  
 - Préparation et réalisation d'ouvrages électriques  
 - Serrurier métallier  
 - Solier-moquetiste

**Bac pro**  
 - Technicien en installation des systèmes énergétiques et climatiques

92 **SAINT-CLOUD**  
**▲ Lycée Alberto Santos Dumont**  
 Lycée des métiers de la restauration et de la gestion  
 39 rue Pasteur  
 Tél. 01 41 12 02 50  
[www.lyc-santosdumont-st-cloud.ac-versailles.fr](http://www.lyc-santosdumont-st-cloud.ac-versailles.fr)  
 Code : 0922276Z  
 Langues vivantes : Anglais, Espagnol

**CAP**  
 - Commercialisation et services en hôtel-café-restaurant  
 - Cuisine  
 Formations proposées avec le CFA TRAJECTOIRE 78 Guyancourt  
 Tél. 01 30 96 12 35

**Bac pro**  
 - Commercialisation et services en restauration  
 - Cuisine  
 Formations proposées avec le CFA TRAJECTOIRE 78 Guyancourt  
 Tél. 01 30 96 12 35

92 **SURESNES**  
**▲ Lycée des métiers Louis Blériot**  
 Lycée des métiers Louis Blériot  
 67 rue de Verdun  
 Tél. 01 45 06 21 36  
[www.lyc-blériot-suresnes.ac-versailles.fr](http://www.lyc-blériot-suresnes.ac-versailles.fr)  
 Code : 0920171L  
 Langue vivante : Anglais

**Bac pro**  
 - Métiers de l'électricité et de ses environnements connectés (apprentissage en 1<sup>re</sup> et 3<sup>le</sup>) avec le CFA académique de Versailles 78 Guyancourt Tél. 01 30 83 42 60

92 **VILLENEUVE-LA-GARENNE**  
**▲ CFA de la Fédération Française de carrosserie**  
 65 boulevard Gallieni  
 Tél. 01 41 47 40 04  
[www.cfa-carrosserie.fr](http://www.cfa-carrosserie.fr)  
 Code : 0921667M

**CAP**  
 - Maintenance des véhicules option A voitures particulières  
 - Réparation des carrosseries

**Bac pro**  
 - Maintenance des véhicules option A voitures particulières  
 - Réparation des carrosseries

92 **VILLENEUVE-LA-GARENNE**  
**▲ Lycée Charles Petiet**  
 65 boulevard Gallieni  
 Tél. 01 41 47 40 00  
[www.lyc-petiet-villeneuve.ac-versailles.fr](http://www.lyc-petiet-villeneuve.ac-versailles.fr)  
 Code : 0922277A  
 Langues vivantes : Anglais, Espagnol

**CAP**  
 - Maintenance des véhicules option A voitures particulières  
 - Réparation des carrosseries  
 Formations proposées avec le CFA de la Fédération Française de carrosserie 92 Villeneuve-la-Garenne  
 Tél. 01 41 47 40 04

**Bac pro**  
 - Maintenance des véhicules option A voitures particulières  
 - Réparation des carrosseries  
 Formations proposées avec le CFA de la Fédération Française de carrosserie 92 Villeneuve-la-Garenne  
 Tél. 01 41 47 40 04

## 95 Val-d'Oise

95 **ARGENTEUIL**  
**▲ CFA de l'AFFIDA - site Argenteuil**  
 106 boulevard Héloïse  
 Tél. 01 34 34 11 71  
[www.affida.fr](http://www.affida.fr)  
 Code : 0951947A  
 Langues vivantes : Anglais, Espagnol

**CAP**  
 - Employé de commerce multi-spécialités  
 - Employé de vente spécialisé option A produits alimentaires

**Bac pro**  
 - Commerce

95 **ARGENTEUIL**  
**▲ CFA du GARAC Ecole nationale des professions de l'automobile**  
 3 boulevard Gallieni  
 Tél. 01 34 34 37 40  
[www.garac.com](http://www.garac.com)  
 Code : 0951285F  
**Internat garçons-filles**  
 Langue vivante : Anglais

**CAP**  
 - Maintenance des véhicules option A voitures particulières  
 - Réparation des carrosseries

**Bac pro**  
 - Maintenance des véhicules option A voitures particulières  
 - Maintenance des véhicules option B véhicules de transport routier

95 **ARGENTEUIL**  
**▲ Lycée Fernand et Nadia Léger**  
 Lycée des métiers du social, de la santé, des services  
 7 allée Fernand Léger  
 Tél. 01 39 98 43 43  
[www.lyc-leger-argenteuil.ac-versailles.fr](http://www.lyc-leger-argenteuil.ac-versailles.fr)  
 Code : 0951811C  
 Langues vivantes : Anglais, Arabe, Espagnol

**Bac pro**  
 - Hygiène, propreté, stérilisation avec le CFA académique de Versailles 78 Guyancourt  
 Tél. 01 30 83 42 60

95 **ARGENTEUIL**  
**▲ Lycée Georges Braque**  
 21 rue Victor Puiseux  
 Tél. 01 39 96 50 50  
[www.lyc-braque-argenteuil.ac-versailles.fr/](http://www.lyc-braque-argenteuil.ac-versailles.fr/)  
 Code : 0950666H  
 Langues vivantes : Anglais, Espagnol

**Bac pro**  
 - Gestion-administration avec le CFA académique de Versailles 78 Guyancourt  
 Tél. 01 30 83 42 60



## 95 ARNOUVILLE

### **A** Lycée professionnel

#### **Virginia Henderson**

Lycée des métiers des services à la personne et à l'entreprise

100 avenue Charles Vaillant

Tél. 01 39 85 21 78

[www.lyc-henderson-arnouville.ac-versailles.fr](http://www.lyc-henderson-arnouville.ac-versailles.fr)

Code : 0950709E

Langues vivantes : Anglais, Allemand, Espagnol

### **Bac pro**

- Gestion-administration  
(apprentissage possible en dernière année)

avec le CFA académique de

Versailles 78 Guyancourt

Tél. 01 30 83 42 60

## 95 CERGY

### **A** CFA Chambre de métiers et de l'artisanat du Val d'Oise - IMA Cergy

1 avenue du Parc

Tél. 01 34 35 80 36

[www.ima95.fr](http://www.ima95.fr)

Code : 0952108A

Langue vivante : Anglais

### **CAP**

- Commercialisation et services en hôtel-café-restaurant  
- Cuisine

## 95 EAUBONNE

### **A** CFA Chambre des métiers et de l'artisanat du Val d'Oise - IMA Eaubonne

18 rue des Bouquinniers

Tél. 01 34 27 44 80

[www.ima95.fr](http://www.ima95.fr)

Code : 0951963T

Langues vivantes : Anglais, Espagnol

### **CAP**

- Coiffure  
- Esthétique, cosmétique, parfumerie

### **Bac pro**

- Commerce

## 95 ENGHIEEN-LES-BAINS

### **A** CFA de la ville d'Enghien

71 avenue de la Ceinture

Tél. 01 39 64 95 16

Code : 0951272S

### **CAP**

- Préparation et réalisation d'ouvrages électriques

### **Bac pro**

- Métiers de l'électricité et de ses environnements connectés

## 95 ENGHIEEN-LES-BAINS

### **A** CFA GESCIA - Site d'Enghien-les-Bains

14 place du Cardinal Mercier

Tél. 01 30 10 80 95

[www.gescia.fr](http://www.gescia.fr)

Code : 0951721E

Langues vivantes : Anglais, Espagnol

### **Bac pro**

- Gestion-administration

## 95 ENGHIEEN-LES-BAINS

### **A** Lycée polyvalent Gustave Monod

Lycée des métiers de l'ingénierie industrielle

71 avenue de Ceinture

Tél. 01 39 89 32 41

[www.lyc-polyvalent-monod-enghien.ac-versailles.fr](http://www.lyc-polyvalent-monod-enghien.ac-versailles.fr)

Code : 0952196W

Langues vivantes : Anglais, Allemand, Espagnol

### **CAP**

- Préparation et réalisation d'ouvrages électriques  
avec le CFA académique de

Versailles 78 Guyancourt

Tél. 01 30 83 42 60

### **Bac pro**

- Métiers de l'électricité et de ses environnements connectés  
avec le CFA académique de

Versailles 78 Guyancourt

Tél. 01 30 83 42 60

## 95 ERAGNY

### **A** Lycée Auguste Escoffier

Lycée des métiers de la gastronomie et des techniques du froid

77 rue de Pierrelaye

Tél. 01 34 02 40 80

[www.lyc-escoffier-eragny.ac-versailles.fr](http://www.lyc-escoffier-eragny.ac-versailles.fr)

Code : 0951618T

Internat garçons-filles

Langues vivantes : Anglais, Espagnol

### **Bac pro**

- Boulanger pâtissier  
avec le CFA TRAJECTOIRE 78  
Guyancourt Tél. 01 30 96 12 35

## 95 ERMONT

### **A** BTP CFA Ermont

18 bis rue Ferdinand Buisson

Tél. 01 34 15 77 52

[www.btpcfa-iledefrance.fr](http://www.btpcfa-iledefrance.fr)

Code : 0951625A

Langue vivante : Anglais

### **CAP**

- Installateur sanitaire  
- Installateur thermique  
- Maçon  
- Menuisier fabricant de menuiserie, mobilier et agencement  
- Peintre-applicateur de revêtements  
- Préparation et réalisation d'ouvrages électriques  
- Serrurier métallier

### **Bac pro**

- Technicien de maintenance des systèmes énergétiques et climatiques

## 95 GONESSE

### **A** CFA Promotrans Ile de France - Antenne de Gonesse

1 avenue du XXI<sup>e</sup> siècle

Tél. 01 39 87 06 44

[www.promotrans.fr](http://www.promotrans.fr)

Code : 0951684P

Langues vivantes : Anglais, Espagnol

### **Bac pro**

- Logistique  
- Maintenance des véhicules option B véhicules de transport routier

## 95 JOUY-LE-MOUTIER

### **A** CFA Institut de l'environnement urbain

Rue d'Eancourt

Tél. 01 34 32 78 00

[www.campus.veolia.fr](http://www.campus.veolia.fr)

Code : 0951938R

Internat garçons-filles

Langue vivante : Anglais

### **CAP**

- Agent d'assainissement et de collecte des déchets liquides spéciaux  
- Constructeur en canalisations des travaux publics  
- Maintenance des véhicules option B véhicules de transport routier

## 95 LABBEVILLE

### **A** CFA Saint-Jean - site Labbeville

Domaine de Brécourt

Tél. 01 34 16 49 07

[www.fraternitesjean.fr/](http://www.fraternitesjean.fr/)

Code : 0952111D

Langue vivante : Anglais

### **CAP**

- Agent polyvalent de restauration  
- Assistant technique en milieux familial et collectif

## 95 OSNY

### **A** CFA CCIV IFA Chauvin

22 rue des Beaux Soleils

Tél. 01 30 75 38 38

[www.ifa-chauvin.fr](http://www.ifa-chauvin.fr)

Code : 0951286G

Langues vivantes : Anglais, Espagnol

### **CAP**

- Préparation et réalisation d'ouvrages électriques

### **Bac pro**

- Métiers de l'électricité et de ses environnements connectés

## 95 SAINT-GRATIEN

### **A** CFA Ferrandi Paris - site de Saint-Gratien

17 boulevard Pasteur

Tél. 01 34 05 17 60

[www.ferrandi-paris.fr](http://www.ferrandi-paris.fr)

Code : 0952187L

Langues vivantes : Anglais, Espagnol

### **CAP**

- Commercialisation et services en hôtel-café-restaurant  
- Cuisine

### **Bac pro**

- Commercialisation et services en restauration  
- Cuisine

## 95 SAINT-GRATIEN

### **A** CFA Saint-Jean - site Saint-Gratien

12 rue du Maréchal Juin

Tél. 01 34 17 30 44

[www.fraternitesjean.fr/](http://www.fraternitesjean.fr/)

Code : 0951830Y

Langue vivante : Anglais

### **CAP**

- Agent polyvalent de restauration  
- Assistant technique en milieux familial et collectif  
- Préparation et réalisation d'ouvrages électriques

### **Bac pro**

- Métiers de l'électricité et de ses environnements connectés

## 95 SAINT-PIRIX

### **A** CFA Saint-Jean - site Saint-Prix

23 route de Montmorency

Tél. 01 34 16 49 07

[www.fraternitesjean.fr/](http://www.fraternitesjean.fr/)

Code : 0952109B

Langue vivante : Anglais

### **CAP**

- Installateur sanitaire  
- Installateur thermique  
- Peintre-applicateur de revêtements  
- Préparation et réalisation d'ouvrages électriques

### **Bac pro**

- Technicien en installation des systèmes énergétiques et climatiques

## 95 SANNOIS

### **A** Lycée Professionnel agricole Nature et Services

Rond-point de la Tour du Mail

Tél. 01 34 11 46 60

<http://saint-jean-sannois.apprentis-auteuil.org>

Code : 0952157D

Internat garçons-filles

Langue vivante : Anglais

### **CAP**

- Fleuriste avec le CFA de l'école des fleuristes de Paris 75 Paris  
Tél. 01 53 38 60 60

### **BPA**

- Travaux des aménagements paysagers avec le CFA des métiers de l'agriculture 78 Versailles  
Tél. 01 39 49 10 50

## 95 VILLIERS-LE-BEL

### **A** CFA Chambre des métiers et de l'artisanat du Val d'Oise - IMA Villiers

43 avenue Pierre Sémard

Tél. 01 34 29 46 70

[www.ima95.fr](http://www.ima95.fr)

Code : 0952107Z

Langue vivante : Anglais

### **CAP**

- Boulanger  
- Coiffure  
- Commercialisation et services en hôtel-café-restaurant  
- Cuisine  
- Employé de vente spécialisé option A produits alimentaires  
- Employé de vente spécialisé option B produits d'équipement courant  
- Maintenance des véhicules option A voitures particulières  
- Pâtissier  
- Réparation des carrosseries

### **Bac pro**

- Maintenance des véhicules option A voitures particulières

## 95 VILLIERS-LE-BEL

### **A** Lycée Pierre Mendès France

Lycée des métiers de l'éco-construction et du bâtiment

1 rue de Goussainville

Tél. 01 34 38 31 00

[www.lyc-pmf-villiers.ac-versailles.fr](http://www.lyc-pmf-villiers.ac-versailles.fr)

Code : 0951090U

Langue vivante : Anglais

### **CAP**

- Installateur sanitaire  
- Maintenance de bâtiments de collectivités  
Formations proposées avec le CFA académique de Versailles 78 Guyancourt Tél. 01 30 83 42 60



# Les formations générales et technologiques

## Index

Cet index liste les **enseignements de seconde** (langues vivantes du tronc commun, langues vivantes 3, secondes spécifiques), les **diplômes** (bacs généraux et technologiques, BT) et les **sections particulières** (sections internationales, binationales, européennes, etc.).

Les établissements qui proposent ces enseignements sont classés par numéro de département, ville et nom d'établissement.

Des abréviations indiquent si ces établissements sont publics **Pb** ou privés sous contrat **Pr**.

### À propos des enseignements d'exploration

Les **enseignements d'exploration** ne sont pas déterminants pour le choix de la série de bac en fin de seconde. Ils peuvent être « courants » ou bien « à capacités contraintes ».

➤ Les **enseignements d'exploration « courants »** sont proposés par un grand nombre d'établissements.

Ils ne sont pas pris en compte au moment de l'affectation. Vous les choisirez au moment de votre inscription au lycée d'accueil.

**Enseignements d'exploration courants :** principes fondamentaux de l'économie et de la gestion ; sciences économiques et sociales ; biotechnologies ; création et activités artistiques (arts visuels ou arts du son ou arts du spectacle ou patrimoines) ; création et innovation technologiques ; éducation physique et sportive ; informatique et création numérique ; langues et cultures de l'Antiquité : grec, latin ; langue vivante 3 courante ; littérature et société ; méthodes et pratiques scientifiques ; santé et social ; sciences de l'ingénieur ; sciences et laboratoire.

➤ Les **enseignements à « capacités contraintes »** sont proposés dans un nombre limité d'établissements.

Ils doivent être précisés dans le dossier d'affectation :

- *Création et culture design (6 h)*
- *Écologie, agriculture, territoire et développement durable (3 h)*
- *Langue vivante 3 à faible diffusion (LV3 - enseignement d'exploration 3 h - enseignée dans peu d'établissements) : arabe ; chinois ; hébreu ; japonais ; russe*
- *Sections internationales, sections vers les bacs binationaux*
- *Secondes spécifiques Techniques de la musique et de la danse*
- *BT métiers de la musique*

La liste des enseignements à « capacités contraintes » par établissement sera disponible sur notre site :

[www.onisep.fr/ile-de-france/Se-former-dans-ma-region - Rubrique "S'informer-sur-le-lycée"](http://www.onisep.fr/ile-de-france/Se-former-dans-ma-region-Rubrique-S'informer-sur-le-lycee)

Vous pouvez aussi consulter le site de l'académie de Versailles :

[www.ac-versailles.fr/affelnet](http://www.ac-versailles.fr/affelnet)

Renseignez-vous également dans votre collège et au CIO.

# Les enseignements de seconde

Vous trouverez ci-dessous la liste des **enseignements de seconde** (langues vivantes du tronc commun, langues vivantes 3, secondes spécifiques).

## Langues vivantes du tronc commun

### Allemand

- Pb** 78 **Achères** Lycée Louise Weiss
- Pb** 78 **Aubergenville** Lycée Vincent Van Gogh
- Pb** 78 **Carrières-sur-Seine** Lycée Les Pierres Vives
- Pb** 78 **Conflans-Sainte-Honorine** Lycée Jules Ferry
- Pb** 78 **Guyancourt** Lycée de Villaro
- Pb** 78 **La Celle-Saint-Cloud** Lycée Pierre Corneille
- Pb** 78 **La Queue-lez-Yvelines** Lycée Jean Monnet
- Pb** 78 **Le Chesnay** Lycée Blanche de Castille
- Pb** 78 **Le Vésinet** Lycée Alain
- Pb** 78 **Le Vésinet** Lycée Le Bon Sauveur
- Pb** 78 **Les Mureaux** Lycée François Villon
- Pb** 78 **Limay** Lycée Condorcet
- Pb** 78 **Magnanville** Lycée agricole privé Sully
- Pb** 78 **Magnanville** Lycée Léopold Sédar Senghor
- Pb** 78 **Maisons-Laffitte** Lycée l'Ermitage
- Pb** 78 **Mantes-la-Jolie** Lycée Jean Rostand
- Pb** 78 **Mantes-la-Jolie** Lycée Notre-Dame
- Pb** 78 **Mantes-la-Jolie** Lycée Saint-Exupéry
- Pb** 78 **Marly-le-Roi** Lycée Louis de Broglie
- Pb** 78 **Maurepas** Lycée Dumont d'Urville
- Pb** 78 **Maurepas** Lycée Les 7 Mares
- Pb** 78 **Montigny-le-Bretonneux** Lycée Descartes
- Pb** 78 **Montigny-le-Bretonneux** Lycée Emilie de Breteuil
- Pb** 78 **Montigny-le-Bretonneux** Lycée Saint-Exupéry
- Pb** 78 **Montigny-le-Bretonneux** Lycée Saint-François d'Assise
- Pb** 78 **Plaisir** Lycée Jean Vilar
- Pb** 78 **Poissy** Lycée Charles de Gaulle
- Pb** 78 **Poissy** Lycée Le Corbusier
- Pb** 78 **Rambouillet** Lycée Louis Bascan
- Pb** 78 **Rambouillet** Lycée Sainte-Thérèse
- Pb** 78 **Saint-Cyr-l'Ecole** Lycée Mansart
- Pb** 78 **Saint-Cyr-l'Ecole** Lycée militaire de Saint-Cyr
- Pb** 78 **Saint-Germain-en-Laye** Lycée agricole et horticole
- Pb** 78 **Saint-Germain-en-Laye** Lycée international
- Pb** 78 **Saint-Germain-en-Laye** Lycée Jean-Baptiste Poquelin
- Pb** 78 **Saint-Germain-en-Laye** Lycée Jeanne d'Albret

- Pb** 78 **Saint-Germain-en-Laye** Lycée Léonard de Vinci
- Pb** 78 **Saint-Germain-en-Laye** Lycée Notre-Dame
- Pb** 78 **Saint-Germain-en-Laye** Lycée Saint-Augustin
- Pb** 78 **Saint-Germain-en-Laye** Lycée Saint-Erembert
- Pb** 78 **Saint-Germain-en-Laye** Lycée Saint-Thomas de Villeneuve
- Pb** 78 **Sartrouville** Lycée Evariste Galois
- Pb** 78 **Sartrouville** Lycée Jean-Paul II
- Pb** 78 **Trappes** Lycée Plaine de Neauphle
- Pb** 78 **Verneuil-sur-Seine** Lycée Notre-Dame Les Oiseaux
- Pb** 78 **Versailles** Lycée Hoche
- Pb** 78 **Versailles** Lycée Jules Ferry
- Pb** 78 **Versailles** Lycée La Bruyère
- Pb** 78 **Versailles** Lycée Marie Curie
- Pb** 78 **Versailles** Lycée Notre-Dame du Grandchamp
- Pb** 78 **Versailles** Lycée Saint-Jean et Hulst
- Pb** 78 **Villepreux** Lycée Sonia Delaunay
- Pb** 78 **Villiers-Saint-Frédéric** Lycée Viollet le Duc
- Pb** 91 **Arpajon** Lycée Edmond Michelet
- Pb** 91 **Arpajon** Lycée René Cassin
- Pb** 91 **Athis-Mons** Lycée Clément Ader
- Pb** 91 **Athis-Mons** Lycée Marcel Pagnol
- Pb** 91 **Athis-Mons** Lycée Saint-Charles
- Pb** 91 **Bondoufle** Lycée François Truffaut
- Pb** 91 **Brétigny-sur-Orge** Lycée Jean Pierre Timbaud
- Pb** 91 **Brunoy** Lycée François Joseph Talma
- Pb** 91 **Brunoy** Lycée polyvalent Saint-Pierre
- Pb** 91 **Brunoy** Lycée Saint-Pierre
- Pb** 91 **Corbeil-Essonnes** Lycée polyvalent Saint Léon
- Pb** 91 **Corbeil-Essonnes** Lycée Robert Doisneau
- Pb** 91 **Courcouronnes** Lycée Georges Brassens
- Pb** 91 **Dourdan** Lycée Nikola Tesla
- Pb** 91 **Draveil** Lycée Sénart enseignement
- Pb** 91 **Epinay-sous-Sénart** Lycée Maurice Eliot
- Pb** 91 **Etampes** Lycée Geoffroy- Saint-Hilaire
- Pb** 91 **Etampes** Lycée Jeanne d'Arc
- Pb** 91 **Ervy** Lycée Parc des Loges
- Pb** 91 **Ervy** Lycée polyvalent Notre-Dame de Sion
- Pb** 91 **Gif-sur-Yvette** Lycée de la vallée de Chevreuse

- Pb** 91 **Ignny** Lycée agricole privé Saint-Nicolas
- Pb** 91 **Ignny** Lycée La Salle Saint-Nicolas
- Pb** 91 **La Ville-du-Bois** Lycée du Sacré-Coeur
- Pb** 91 **Les Ulis** Lycée l'Essouriau
- Pb** 91 **Limours** Lycée Jules Verne
- Pb** 91 **Longjumeau** Lycée Jacques Prévert
- Pb** 91 **Massy** Lycée Fustel de Coulanges
- Pb** 91 **Massy** Lycée Parc de Vilgénis
- Pb** 91 **Menecy** Lycée Marie Laurencin
- Pb** 91 **Montgeron** Lycée Rosa Parks
- Pb** 91 **Morangis** Lycée Marguerite Yourcenar
- Pb** 91 **Orsay** Lycée Blaise Pascal
- Pb** 91 **Orsay** Lycée privé du cours secondaire d'Orsay
- Pb** 91 **Palaiseau** Lycée Camille Claudel
- Pb** 91 **Palaiseau** Lycée polyvalent Henri Poincaré
- Pb** 91 **Palaiseau** Lycée polyvalent privé Saint-Martin
- Pb** 91 **Sainte-Geneviève-des-Bois** Lycée Albert Einstein
- Pb** 91 **Saint-Michel-sur-Orge** Lycée Léonard de Vinci
- Pb** 91 **Savigny-sur-Orge** Lycée Gaspard Monge
- Pb** 91 **Savigny-sur-Orge** Lycée Jean-Baptiste Corot - Le château
- Pb** 91 **Verrières-le-Buisson** Lycée Steiner
- Pb** 91 **Villebon-sur-Yvette** Lycée d'Ile de France
- Pb** 91 **Viry-Châtillon** Lycée Saint-Louis Saint-Clément
- Pb** 92 **Antony** Lycée Descartes
- Pb** 92 **Antony** Lycée Sainte-Marie
- Pb** 92 **Asnières-sur-Seine** Lycée Auguste Renoir
- Pb** 92 **Asnières-sur-Seine** Lycée Sainte-Geneviève
- Pb** 92 **Bagneux** Lycée Saint-Gabriel
- Pb** 92 **Bois-Colombes** Lycée Albert Camus
- Pb** 92 **Boulogne-Billancourt** Lycée Jacques Prévert
- Pb** 92 **Boulogne-Billancourt** Lycée Notre-Dame
- Pb** 92 **Bourg-la-Reine** Lycée Notre-Dame
- Pb** 92 **Châtenay-Malabry** Lycée Emmanuel Mounier
- Pb** 92 **Châtenay-Malabry** Lycée polyvalent Jean Jaurès
- Pb** 92 **Châtenay-Malabry** Lycée Sophie Barat
- Pb** 92 **Chaville** Lycée Saint-Thomas de Villeneuve
- Pb** 92 **Clamart** Lycée Jacques Monod
- Pb** 92 **Clichy** Lycée Isaac Newton

- Pb** 92 **Clichy** Lycée René Auffray
- Pb** 92 **Colombes** Lycée Guy de Maupassant
- Pb** 92 **Colombes** Lycée Jeanne d'Arc
- Pb** 92 **Courbevoie** Lycée Lucie Aubrac
- Pb** 92 **Courbevoie** Lycée Montalembert
- Pb** 92 **Courbevoie** Lycée Paul Lapie
- Pb** 92 **Gennevilliers** Lycée Galilée
- Pb** 92 **Issy-les-Moulineaux** Lycée Eugène Ionesco
- Pb** 92 **Issy-les-Moulineaux** Lycée polyvalent La Salle - Saint-Nicolas
- Pb** 92 **Le Plessis-Robinson** Lycée Montesquieu
- Pb** 92 **Levallois-Perret** Lycée Léonard de Vinci
- Pb** 92 **Meudon** Lycée La Source
- Pb** 92 **Meudon** Lycée Notre-Dame
- Pb** 92 **Meudon** Lycée Rabelais
- Pb** 92 **Montrouge** Lycée Jeanne d'Arc
- Pb** 92 **Montrouge** Lycée Maurice Genevoix
- Pb** 92 **Nanterre** Lycée Frédéric et Irène Joliot Curie
- Pb** 92 **Neuilly-sur-Seine** Lycée La Folie Saint-James
- Pb** 92 **Neuilly-sur-Seine** Lycée Louis Pasteur
- Pb** 92 **Neuilly-sur-Seine** Lycée Notre-Dame de Sainte-Croix
- Pb** 92 **Neuilly-sur-Seine** Lycée polyvalent Georges Guérin
- Pb** 92 **Neuilly-sur-Seine** Lycée Saint-Dominique
- Pb** 92 **Neuilly-sur-Seine** Lycée Sainte-Marie de Neuilly
- Pb** 92 **Puteaux** Lycée Agora
- Pb** 92 **Rueil-Malmaison** Lycée Gustave Eiffel
- Pb** 92 **Rueil-Malmaison** Lycée La Salle Passy Buzenval
- Pb** 92 **Rueil-Malmaison** Lycée Madeleine Daniélou
- Pb** 92 **Rueil-Malmaison** Lycée Richelieu
- Pb** 92 **Saint-Cloud** Lycée Alexandre Dumas
- Pb** 92 **Sceaux** Lycée Lakanal
- Pb** 92 **Sceaux** Lycée Marie Curie
- Pb** 92 **Sceaux** Lycée médico-pédagogique Dupré Annexe du Lycée Lakanal
- Pb** 92 **Sèvres** Lycée Jean-Pierre Vernant
- Pb** 92 **Suresnes** Lycée Paul Langevin
- Pb** 92 **Vanves** Lycée Michelet
- Pb** 92 **Vaucresson** Etablissement régional d'enseignement adapté Toulouse-Lautrec
- Pb** 92 **Vaucresson** Lycée P. Suger
- Pb** 92 **Villeneuve-la-Garenne** Lycée Michel-Ange
- Pb** 95 **Argenteuil** Lycée Fernand et Nadia Léger

- 95 Argenteuil** Lycée Georges Braque  
**95 Argenteuil** Lycée Jean Jaurès  
**95 Argenteuil** Lycée Julie-Victoire Daubié  
**95 Argenteuil** Lycée Saint-Joseph  
**95 Beaumont-sur-Oise** Lycée Evariste Galois  
**95 Bezons** Lycée de Bezons  
**95 Bouffémont** Centre médical et pédagogique Jacques Arnaud - Annexe du lycée George Sand  
**95 Cergy** Lycée Alfred Kastler  
**95 Cergy** Lycée Galilée  
**95 Cergy** Lycée Jules Verne  
**95 Deuil-la-Barre** Lycée Camille Saint-Saëns  
**95 Domont** Lycée George Sand  
**95 Eaubonne** Lycée Louis Armand  
**95 Enghien-les-Bains** Lycée Notre-Dame Providence  
**95 Enghien-les-Bains** Lycée polyvalent Gustave Monod  
**95 Ermont** Lycée Van Gogh  
**95 Fosses** Lycée Charles Baudelaire  
**95 Franconville** Lycée Jean Monnet  
**95 Franconville** Lycée polyvalent Jeanne d'Arc  
**95 Garges-lès-Gonesse** Lycée Simone de Beauvoir  
**95 Gonesse** Lycée René Cassin  
**95 Goussainville** Lycée Romain Rolland  
**95 Herblay** Lycée Montesquieu  
**95 Jouy-le-Moutier** Lycée de l'Hautail  
**95 Jouy-le-Moutier** Lycée Notre-Dame de la Compassion  
**95 L'Isle-Adam** Lycée Fragonard  
**95 Louvres** Lycée Paul Ricoeur  
**95 Luzarches** Lycée Gérard de Nerval  
**95 Margency** Lycée Notre-Dame de Bury  
**95 Montmorency** Lycée Jean Jacques Rousseau  
**95 Osny** Lycée Paul Emile Victor  
**95 Pontoise** Lycée Camille Pissaro  
**95 Pontoise** Lycée Notre-Dame de la Compassion  
**95 Pontoise** Lycée privé Vauban  
**95 Pontoise** Lycée Saint-Martin de France  
**95 Saint-Ouen-l'Aumône** Lycée Edmond Rostand  
**95 Saint-Ouen-l'Aumône** Lycée polyvalent Jean Perrin  
**95 Saint-Witz** Lycée Léonard de Vinci  
**95 Sannois** Lycée Notre-Dame  
**95 Sarcelles** Lycée de la Tourelle  
**95 Sarcelles** Lycée Jean-Jacques Rousseau  
**95 Sarcelles** Lycée La Salle-Saint Rosaire  
**95 Taverny** Lycée Jacques Prévert  
**95 Taverny** Lycée Louis Jouvot  
**95 Vauréal** Lycée Camille Claudel

## Anglais

Nombreux établissements

## Arabe

- 78 Sartrouville** Lycée Evariste Galois  
**91 Les Ulis** Lycée l'Essouriau  
**92 Colombes** Lycée Guy de Maupassant  
**92 Nanterre** Lycée Frédéric et Irène Joliot Curie  
**92 Villeneuve-la-Garenne** Lycée Michel-Ange  
**95 Argenteuil** Lycée Fernand et Nadia Léger  
**95 Argenteuil** Lycée Julie-Victoire Daubié  
**95 Goussainville** Lycée Romain Rolland

## Chinois

- 78 Le Vésinet** Lycée Alain  
**78 Le Vésinet** Lycée Le Bon Sauveur  
**78 Maisons-Laffitte** Lycée l'Ermitage  
**78 Saint-Germain-en-Laye** Lycée international  
**78 Saint-Germain-en-Laye** Lycée Jeanne d'Albret  
**78 Sartrouville** Lycée Evariste Galois  
**78 Versailles** Lycée Notre-Dame du Grandchamp  
**91 Arpajon** Lycée René Cassin  
**91 Brunoy** Lycée Saint-Pierre  
**91 Gif-sur-Yvette** Lycée de la vallée de Chevreuse  
**91 Montgeron** Lycée Rosa Parks  
**92 Asnières-sur-Seine** Lycée Auguste Renoir  
**92 Châtenay-Malabry** Lycée Emmanuel Mounier  
**92 Colombes** Lycée Jeanne d'Arc  
**92 Issy-les-Moulineaux** Lycée Eugène Ionesco  
**92 Issy-les-Moulineaux** Lycée polyvalent La Salle - Saint-Nicolas  
**92 Rueil-Malmaison** Lycée Madeleine Daniélou  
**95 Cergy** Lycée Galilée

## Espagnol

- 78 Achères** Lycée Louise Weiss  
**78 Aubergenville** Lycée Vincent Van Gogh  
**78 Carrières-sur-Seine** Lycée Les Pierres Vives  
**78 Conflans-Sainte-Honorine** Lycée Jules Ferry  
**78 Guyancourt** Lycée de Villaro  
**78 La Celle-Saint-Cloud** Lycée Pierre Corneille  
**78 La Queue-lez-Yvelines** Lycée Jean Monnet  
**78 Le Chesnay** Lycée Blanche de Castille  
**78 Le Vésinet** Lycée Alain  
**78 Le Vésinet** Lycée Le Bon Sauveur  
**78 Les Mureaux** Lycée François Villon  
**78 Limay** Lycée Condorcet  
**78 Magnanville** Lycée agricole privé Sully  
**78 Magnanville** Lycée Léopold Sédar Senghor  
**78 Maisons-Laffitte** Lycée l'Ermitage  
**78 Mantes-la-Jolie** Lycée Jean Rostand  
**78 Mantes-la-Jolie** Lycée Notre-Dame  
**78 Mantes-la-Jolie** Lycée Saint-Exupéry  
**78 Marly-le-Roi** Lycée Louis de Broglie  
**78 Maurepas** Lycée Dumont d'Urville  
**78 Maurepas** Lycée Les 7 Mares  
**78 Montigny-le-Bretonneux** Lycée Descartes  
**78 Montigny-le-Bretonneux** Lycée Emilie de Breteuil  
**78 Montigny-le-Bretonneux** Lycée Saint-Exupéry  
**78 Montigny-le-Bretonneux** Lycée Saint-François d'Assise  
**78 Plaisir** Lycée Jean Vilar  
**78 Poissy** Lycée Charles de Gaulle  
**78 Poissy** Lycée Le Corbusier  
**78 Rambouillet** Lycée Louis Bascan  
**78 Rambouillet** Lycée Sainte-Thérèse  
**78 Saint-Cyr-l'Ecole** Lycée Mansart  
**78 Saint-Cyr-l'Ecole** Lycée militaire de Saint-Cyr  
**78 Saint-Germain-en-Laye** Lycée agricole et horticole  
**78 Saint-Germain-en-Laye** Lycée international  
**78 Saint-Germain-en-Laye** Lycée Jean-Baptiste Poquelin  
**78 Saint-Germain-en-Laye** Lycée Jeanne d'Albret  
**78 Saint-Germain-en-Laye** Lycée Léonard de Vinci  
**78 Saint-Germain-en-Laye** Lycée Notre-Dame  
**78 Saint-Germain-en-Laye** Lycée Saint-Erembert  
**78 Saint-Germain-en-Laye** Lycée Saint-Thomas de Villeneuve  
**78 Sartrouville** Lycée Evariste Galois  
**78 Sartrouville** Lycée Jean-Paul II  
**78 Trappes** Lycée Plaine de Neauphle  
**78 Verneuil-sur-Seine** Lycée Notre-Dame Les Oiseaux  
**78 Versailles** Lycée Hoche  
**78 Versailles** Lycée Jules Ferry  
**78 Versailles** Lycée La Bruyère  
**78 Versailles** Lycée Les Châtaigniers  
**78 Versailles** Lycée Marie Curie  
**78 Versailles** Lycée Notre-Dame du Grandchamp  
**78 Versailles** Lycée Saint-Jean et Hulst  
**78 Villepreux** Lycée Sonia Delaunay  
**78 Villiers-Saint-Frédéric** Lycée Viollet le Duc  
**91 Arpajon** Lycée Edmond Michelet  
**91 Arpajon** Lycée René Cassin  
**91 Athis-Mons** Lycée Clément Ader  
**91 Athis-Mons** Lycée Marcel Pagnol  
**91 Athis-Mons** Lycée Saint-Charles

- 91 Bondoufle** Lycée François Truffaut  
**91 Brétigny-sur-Orge** Lycée Jean Pierre Timbaud  
**91 Brunoy** Lycée François Joseph Talma  
**91 Brunoy** Lycée polyvalent Saint-Pierre  
**91 Brunoy** Lycée Saint-Pierre  
**91 Corbeil-Essonnes** Lycée polyvalent Saint Léon  
**91 Corbeil-Essonnes** Lycée Robert Doisneau  
**91 Courcouronnes** Lycée Georges Brassens  
**91 Dourdan** Lycée Nikola Tesla  
**91 Draveil** Lycée Sénart enseignement  
**91 Epinay-sous-Sénart** Lycée Maurice Eliot  
**91 Etampes** Lycée Geoffroy-Saint-Hilaire  
**91 Etampes** Lycée Jeanne d'Arc  
**91 Evry** Lycée Parc des Loges  
**91 Evry** Lycée polyvalent Notre-Dame de Sion  
**91 Gif-sur-Yvette** Lycée de la vallée de Chevreuse  
**91 Igny** Lycée agricole privé Saint-Nicolas  
**91 Igny** Lycée La Salle Saint-Nicolas  
**91 La Ville-du-Bois** Lycée du Sacré-Coeur  
**91 Les Ulis** Lycée l'Essouriau  
**91 Limours** Lycée Jules Verne  
**91 Longjumeau** Lycée Jacques Prévert  
**91 Massy** Lycée Fustel de Coulanges  
**91 Massy** Lycée Parc de Vilgénis  
**91 Mennecy** Lycée Marie Laurencin  
**91 Montgeron** Lycée Rosa Parks  
**91 Morangis** Lycée Marguerite Yourcenar  
**91 Orsay** Lycée Blaise Pascal  
**91 Orsay** Lycée privé du cours secondaire d'Orsay  
**91 Palaiseau** Lycée Camille Claudel  
**91 Palaiseau** Lycée polyvalent Henri Poincaré  
**91 Palaiseau** Lycée polyvalent privé Saint-Martin  
**91 Sainte-Geneviève-des-Bois** Lycée Albert Einstein  
**91 Saint-Michel-sur-Orge** Lycée Léonard de Vinci  
**91 Savigny-sur-Orge** Lycée Gaspard Monge  
**91 Savigny-sur-Orge** Lycée Jean-Baptiste Corot - Le château  
**91 Varennes-Jarcy** Centre médical et pédagogique - Annexe du lycée Rosa Parks  
**91 Verrières-le-Buisson** Lycée Steiner  
**91 Villebon-sur-Yvette** Lycée d'Ile de France  
**91 Viry-Châtillon** Lycée Saint-Louis Saint-Clément  
**92 Antony** Lycée Descartes

**Pb** Lycée public

**P** Lycée privé sous contrat

Index voie pro

**Pb** Lycées publics

**P** Lycées privés sous contrat

**A** Apprentissage

Index voie G T

**Pb** Lycées publics

**P** Lycées privés sous contrat

**Pf** 92 **Antony** Lycée Sainte-Marie  
**Pb** 92 **Asnières-sur-Seine** Lycée Auguste Renoir  
**Pf** 92 **Asnières-sur-Seine** Lycée Sainte-Geneviève  
**Pf** 92 **Bagneux** Lycée Saint-Gabriel  
**Pb** 92 **Bois-Colombes** Lycée Albert Camus  
**Pb** 92 **Boulogne-Billancourt** Lycée Jacques Prévert  
**Pf** 92 **Boulogne-Billancourt** Lycée Notre-Dame  
**Pf** 92 **Boulogne-Billancourt** Lycée Rambam  
**Pf** 92 **Bourg-la-Reine** Lycée Notre-Dame  
**Pb** 92 **Châtenay-Malabry** Lycée Emmanuel Mounier  
**Pb** 92 **Châtenay-Malabry** Lycée polyvalent Jean Jaurès  
**Pf** 92 **Châtenay-Malabry** Lycée Sophie Barat  
**Pf** 92 **Chaville** Lycée Saint-Thomas de Villeneuve  
**Pb** 92 **Clamart** Lycée Jacques Monod  
**Pb** 92 **Clichy** Lycée Isaac Newton  
**Pb** 92 **Clichy** Lycée René Auffray  
**Pb** 92 **Colombes** Lycée Guy de Maupassant  
**Pf** 92 **Colombes** Lycée Jeanne d'Arc  
**Pb** 92 **Courbevoie** Lycée Lucie Aubrac  
**Pf** 92 **Courbevoie** Lycée Montalembert  
**Pb** 92 **Courbevoie** Lycée Paul Lapie  
**Pb** 92 **Gennevilliers** Lycée Gallée  
**Pb** 92 **Issy-les-Moulineaux** Lycée Eugène Ionesco  
**Pf** 92 **Issy-les-Moulineaux** Lycée polyvalent La Salle - Saint-Nicolas  
**Pb** 92 **Le Plessis-Robinson** Lycée Montesquieu  
**Pb** 92 **Levallois-Perret** Lycée Léonard de Vinci  
**Pf** 92 **Meudon** Lycée La Source  
**Pf** 92 **Meudon** Lycée Notre-Dame  
**Pb** 92 **Meudon** Lycée Rabelais  
**Pf** 92 **Montrouge** Lycée Jeanne d'Arc  
**Pb** 92 **Montrouge** Lycée Maurice Genevoix  
**Pb** 92 **Nanterre** Lycée Frédéric et Irène Joliot Curie  
**Pb** 92 **Neuilly-sur-Seine** Lycée La Folie Saint-James  
**Pb** 92 **Neuilly-sur-Seine** Lycée Louis Pasteur  
**Pf** 92 **Neuilly-sur-Seine** Lycée Notre-Dame de Sainte-Croix  
**Pf** 92 **Neuilly-sur-Seine** Lycée polyvalent Georges Guérin  
**Pf** 92 **Neuilly-sur-Seine** Lycée Saint-Dominique  
**Pf** 92 **Neuilly-sur-Seine** Lycée Sainte-Marie de Neuilly  
**Pb** 92 **Puteaux** Lycée Agora  
**Pb** 92 **Rueil-Malmaison** Lycée Gustave Eiffel  
**Pf** 92 **Rueil-Malmaison** Lycée La Salle Passy Buzenval  
**Pf** 92 **Rueil-Malmaison** Lycée Madeleine Daniélou  
**Pb** 92 **Rueil-Malmaison** Lycée Richelieu  
**Pb** 92 **Saint-Cloud** Lycée Alexandre Dumas  
**Pb** 92 **Sceaux** Lycée Lakanal  
**Pb** 92 **Sceaux** Lycée Marie Curie

**Pb** 92 **Sceaux** Lycée médico-pédagogique Dupré Annexe du Lycée Lakanal  
**Pb** 92 **Sèvres** Lycée Jean-Pierre Vernant  
**Pb** 92 **Suresnes** Lycée Paul Langevin  
**Pb** 92 **Vanves** Lycée Michelet  
**Pb** 92 **Vaucresson** Etablissement régional d'enseignement adapté Toulouse-Lautrec  
**Pf** 92 **Vaucresson** Lycée P. Suger  
**Pb** 92 **Villeneuve-la-Garenne** Lycée Michel-Ange  
**Pb** 95 **Argenteuil** Lycée Fernand et Nadia Léger  
**Pb** 95 **Argenteuil** Lycée Georges Braque  
**Pb** 95 **Argenteuil** Lycée Jean Jaurès  
**Pb** 95 **Argenteuil** Lycée Julie-Victoire Daubié  
**Pf** 95 **Argenteuil** Lycée Saint-Joseph  
**Pb** 95 **Beaumont-sur-Oise** Lycée Evariste Galois  
**Pb** 95 **Bezons** Lycée de Bezons  
**Pb** 95 **Bouffémont** Centre médical et pédagogique Jacques Arnaud - Annexe du lycée George Sand  
**Pb** 95 **Cergy** Lycée Alfred Kastler  
**Pb** 95 **Cergy** Lycée Gallée  
**Pb** 95 **Cergy** Lycée Jules Verne  
**Pb** 95 **Deuil-la-Barre** Lycée Camille Saint-Saëns  
**Pb** 95 **Domont** Lycée George Sand  
**Pb** 95 **Eaubonne** Lycée Louis Armand  
**Pf** 95 **Enghien-les-Bains** Lycée Notre-Dame Providence  
**Pb** 95 **Enghien-les-Bains** Lycée polyvalent Gustave Monod  
**Pb** 95 **Ermont** Lycée Van Gogh  
**Pb** 95 **Fosses** Lycée Charles Baudelaire  
**Pb** 95 **Franconville** Lycée Jean Monnet  
**Pf** 95 **Franconville** Lycée polyvalent Jeanne d'Arc  
**Pb** 95 **Garges-lès-Gonesse** Lycée Simone de Beauvoir  
**Pb** 95 **Gonesse** Lycée René Cassin  
**Pb** 95 **Goussainville** Lycée Romain Rolland  
**Pb** 95 **Herblay** Lycée Montesquieu  
**Pb** 95 **Jouy-le-Moutier** Lycée de l'Hautail  
**Pf** 95 **Jouy-le-Moutier** Lycée Notre-Dame de la Compassion  
**Pb** 95 **L'Isle-Adam** Lycée Fragonard  
**Pf** 95 **Louvres** Lycée Paul Ricoeur  
**Pb** 95 **Luzarches** Lycée Gérard de Nerval  
**Pf** 95 **Margency** Lycée Notre-Dame de Bury  
**Pb** 95 **Montmorency** Lycée Jean Jacques Rousseau  
**Pb** 95 **Osny** Lycée Paul Emile Victor  
**Pb** 95 **Pontoise** Lycée Camille Pissarro  
**Pf** 95 **Pontoise** Lycée Notre-Dame de la Compassion  
**Pf** 95 **Pontoise** Lycée privé Vauban  
**Pf** 95 **Pontoise** Lycée Saint-Martin de France  
**Pb** 95 **Saint-Ouen-l'Aumône** Lycée Edmond Rostand  
**Pb** 95 **Saint-Ouen-l'Aumône** Lycée polyvalent Jean Perrin

**Pb** 95 **Saint-Witz** Lycée Léonard de Vinci  
**Pf** 95 **Sannois** Lycée Notre-Dame  
**Pb** 95 **Sarcelles** Lycée de la Tourelle  
**Pb** 95 **Sarcelles** Lycée Jean-Jacques Rousseau  
**Pf** 95 **Sarcelles** Lycée La Salle-Saint Rosaire  
**Pb** 95 **Taverny** Lycée Jacques Prévert  
**Pb** 95 **Taverny** Lycée Louis Juvet  
**Pb** 95 **Vauréal** Lycée Camille Claudel  
**Pf** 95 **Villiers-le-Bel** Lycée polyvalent privé ORT

## Hébreu moderne

**Pf** 91 **Yerres** Lycée Beth Rivkah  
**Pf** 92 **Boulogne-Billancourt** Lycée Rambam  
**Pb** 92 **Neuilly-sur-Seine** Lycée La Folie Saint-James  
**Pf** 95 **Sarcelles** Lycée Ozar Hatorah  
**Pf** 95 **Sarcelles** Lycée Torat Emet  
**Pf** 95 **Villiers-le-Bel** Lycée polyvalent privé ORT

## Italien

**Pb** 78 **Conflans-Sainte-Honorine** Lycée Jules Ferry  
**Pb** 78 **Poissy** Lycée Le Corbusier  
**Pb** 78 **Rambouillet** Lycée Louis Bascan  
**Pb** 78 **Saint-Cyr-l'Ecole** Lycée Mansart  
**Pb** 78 **Saint-Germain-en-Laye** Lycée international  
**Pb** 78 **Versailles** Lycée Jules Ferry  
**Pb** 78 **Versailles** Lycée La Bruyère  
**Pb** 91 **Brétigny-sur-Orge** Lycée Jean Pierre Timbaud  
**Pb** 91 **Massy** Lycée Parc de Vilgénis  
**Pb** 91 **Sainte-Geneviève-des-Bois** Lycée Albert Einstein  
**Pb** 92 **Antony** Lycée Descartes  
**Pb** 92 **Bois-Colombes** Lycée Albert Camus  
**Pf** 92 **Bourg-la-Reine** Lycée Notre-Dame  
**Pf** 92 **Montrouge** Lycée Jeanne d'Arc  
**Pb** 92 **Nanterre** Lycée Frédéric et Irène Joliot Curie  
**Pb** 92 **Neuilly-sur-Seine** Lycée La Folie Saint-James  
**Pb** 92 **Saint-Cloud** Lycée Alexandre Dumas  
**Pb** 92 **Sceaux** Lycée Lakanal  
**Pb** 92 **Sceaux** Lycée Marie Curie  
**Pb** 92 **Vanves** Lycée Michelet  
**Pb** 95 **Enghien-les-Bains** Lycée polyvalent Gustave Monod  
**Pb** 95 **Franconville** Lycée Jean Monnet  
**Pb** 95 **Montmorency** Lycée Jean Jacques Rousseau  
**Pb** 95 **Sarcelles** Lycée Jean-Jacques Rousseau  
**Pf** 95 **Sarcelles** Lycée La Salle-Saint Rosaire

## Portugais

**Pb** 78 **Saint-Germain-en-Laye** Lycée Jean-Baptiste Poquelin  
**Pb** 78 **Sartrouville** Lycée Evariste Galois  
**Pb** 91 **Brunoy** Lycée François Joseph Talma

**Pb** 91 **Corbeil-Essonnes** Lycée Robert Doisneau  
**Pb** 91 **Les Ulis** Lycée l'Essouriau  
**Pb** 91 **Montgeron** Lycée Rosa Parks  
**Pb** 92 **Boulogne-Billancourt** Lycée Jacques Prévert  
**Pb** 92 **Colombes** Lycée Guy de Maupassant  
**Pb** 92 **Nanterre** Lycée Frédéric et Irène Joliot Curie  
**Pb** 95 **Argenteuil** Lycée Georges Braque

## Russe

**Pb** 78 **Mantes-la-Jolie** Lycée Saint-Exupéry  
**Pb** 78 **Saint-Germain-en-Laye** Lycée international  
**Pb** 78 **Saint-Germain-en-Laye** Lycée Jeanne d'Albret  
**Pb** 78 **Sartrouville** Lycée Evariste Galois  
**Pb** 78 **Versailles** Lycée Hoche  
**Pb** 78 **Versailles** Lycée La Bruyère  
**Pb** 91 **Orsay** Lycée Blaise Pascal  
**Pb** 91 **Savigny-sur-Orge** Lycée Jean-Baptiste Corot - Le château  
**Pb** 92 **Meudon** Lycée Rabelais  
**Pb** 92 **Neuilly-sur-Seine** Lycée Louis Pasteur  
**Pf** 92 **Neuilly-sur-Seine** Lycée Sainte-Marie de Neuilly  
**Pb** 92 **Rueil-Malmaison** Lycée Gustave Eiffel  
**Pf** 92 **Rueil-Malmaison** Lycée Madeleine Daniélou  
**Pb** 92 **Rueil-Malmaison** Lycée Richelieu  
**Pb** 92 **Sceaux** Lycée Lakanal  
**Pb** 92 **Sceaux** Lycée Marie Curie  
**Pb** 95 **Pontoise** Lycée Camille Pissarro  
**Pb** 95 **Vauréal** Lycée Camille Claudel



# Les langues vivantes 3

## Allemand

- Pb** 78 **Mantes-la-Jolie** Lycée Notre-Dame  
**Pb** 91 **Etampes** Lycée Geoffroy- Saint-Hilaire  
**Pb** 91 **Mennecy** Lycée Marie Laurencin  
**Pb** 95 **Saint-Ouen-l'Aumône** Lycée Edmond Rostand

## Arabe

- Pb** 78 **Conflans-Sainte-Honorine** Lycée Jules Ferry  
**Pb** 78 **Guyancourt** Lycée de Villaro  
**Pb** 78 **Mantes-la-Jolie** Lycée Saint-Exupéry  
**Pb** 78 **Plaisir** Lycée Jean Vilar  
**Pb** 78 **Trappes** Lycée Plaine de Neauphle  
**Pb** 91 **Les Ulis** Lycée l'Essouriau  
**Pb** 92 **Asnières-sur-Seine** Lycée Auguste Renoir  
**Pb** 92 **Colombes** Lycée Guy de Maupassant  
**Pb** 92 **Nanterre** Lycée Frédéric et Irène Joliot Curie  
**Pb** 92 **Villeneuve-la-Garenne** Lycée Michel-Ange  
**Pb** 95 **Argenteuil** Lycée Fernand et Nadia Léger  
**Pb** 95 **Argenteuil** Lycée Julie-Victoire Daubié

## Chinois

- Pb** 78 **Aubergenville** Lycée Vincent Van Gogh  
**Pb** 78 **La Celle-Saint-Cloud** Lycée Pierre Corneille  
**Pb** 78 **Le Chesnay** Lycée Blanche de Castille  
**Pb** 78 **Le Vésinet** Lycée Alain  
**Pb** 78 **Le Vésinet** Lycée Le Bon Sauveur  
**Pb** 78 **Montigny-le-Bretonneux** Lycée Descartes  
**Pb** 78 **Saint-Germain-en-Laye** Lycée Jeanne d'Albret  
**Pb** 78 **Saint-Germain-en-Laye** Lycée Saint-Augustin  
**Pb** 78 **Versailles** Lycée Hoche  
**Pb** 78 **Versailles** Lycée Jules Ferry  
**Pb** 91 **Arpajon** Lycée René Cassin  
**Pb** 91 **Athis-Mons** Lycée Saint-Charles  
**Pb** 91 **Brunoy** Lycée Saint-Pierre  
**Pb** 91 **Courcouronnes** Lycée Georges Brassens  
**Pb** 91 **Massy** Lycée Fustel de Coulanges  
**Pb** 91 **Montgeron** Lycée Rosa Parks  
**Pb** 92 **Antony** Lycée Descartes  
**Pb** 92 **Antony** Lycée Sainte-Marie  
**Pb** 92 **Asnières-sur-Seine** Lycée Auguste Renoir  
**Pb** 92 **Colombes** Lycée Jeanne d'Arc  
**Pb** 92 **Courbevoie** Lycée Montalembert  
**Pb** 92 **Issy-les-Moulineaux** Lycée Eugène Ionesco  
**Pb** 92 **Meudon** Lycée La Source  
**Pb** 92 **Neuilly-sur-Seine** Lycée Notre-Dame de Sainte-Croix  
**Pb** 92 **Neuilly-sur-Seine** Lycée Sainte-Marie de Neuilly  
**Pb** 92 **Saint-Cloud** Lycée Alexandre Dumas

- Pb** 95 **Cergy** Lycée Galilée  
**Pb** 95 **Enghien-les-Bains** Lycée Notre-Dame Providence  
**Pb** 95 **Enghien-les-Bains** Lycée polyvalent Gustave Monod  
**Pb** 95 **Louvres** Lycée Paul Ricoeur  
**Pb** 95 **Pontoise** Lycée Saint-Martin de France  
**Pb** 95 **Sannois** Lycée Notre-Dame

## Espagnol

- Pb** 78 **Carrières-sur-Seine** Lycée Les Pierres Vives  
**Pb** 78 **Le Vésinet** Lycée Le Bon Sauveur  
**Pb** 78 **Mantes-la-Jolie** Lycée Notre-Dame  
**Pb** 78 **Saint-Germain-en-Laye** Lycée international  
**Pb** 78 **Sartroville** Lycée Evariste Galois  
**Pb** 78 **Versailles** Lycée Notre-Dame du Grandchamp  
**Pb** 91 **Orsay** Lycée Blaise Pascal  
**Pb** 92 **Boulogne-Billancourt** Lycée Notre-Dame  
**Pb** 92 **Neuilly-sur-Seine** Lycée Notre-Dame de Sainte-Croix  
**Pb** 92 **Rueil-Malmaison** Lycée La Salle Passy Buzenval  
**Pb** 95 **Argenteuil** Lycée Saint-Joseph  
**Pb** 95 **Jouy-le-Moutier** Lycée Notre-Dame de la Compassion  
**Pb** 95 **Margency** Lycée Notre-Dame de Bury  
**Pb** 95 **Pontoise** Lycée Notre-Dame de la Compassion  
**Pb** 95 **Pontoise** Lycée Saint-Martin de France

## Hébreu moderne

- Pb** 92 **Neuilly-sur-Seine** Lycée La Folie Saint-James  
**Pb** 92 **Sceaux** Lycée Marie Curie  
**Pb** 95 **Sarcelles** Lycée Jean-Jacques Rousseau  
**Pb** 95 **Villiers-le-Bel** Lycée polyvalent privé ORT

## Italien

- Pb** 78 **Achères** Lycée Louise Weiss  
**Pb** 78 **Conflans-Sainte-Honorine** Lycée Jules Ferry  
**Pb** 78 **La Celle-Saint-Cloud** Lycée Pierre Corneille  
**Pb** 78 **La Queue-lez-Yvelines** Lycée Jean Monnet  
**Pb** 78 **Le Vésinet** Lycée Alain  
**Pb** 78 **Le Vésinet** Lycée Le Bon Sauveur  
**Pb** 78 **Magnanville** Lycée Léopold Sédar Senghor  
**Pb** 78 **Maisons-Laffitte** Lycée l'Ermitage  
**Pb** 78 **Marly-le-Roi** Lycée Louis de Broglie  
**Pb** 78 **Montigny-le-Bretonneux** Lycée Emilie de Breteuil  
**Pb** 78 **Montigny-le-Bretonneux** Lycée Saint-François d'Assise  
**Pb** 78 **Plaisir** Lycée Jean Vilar  
**Pb** 78 **Poissy** Lycée Le Corbusier  
**Pb** 78 **Rambouillet** Lycée Louis Bascan

- Pb** 78 **Saint-Cyr-l'Ecole** Lycée Mansart  
**Pb** 78 **Saint-Germain-en-Laye** Lycée international  
**Pb** 78 **Saint-Germain-en-Laye** Lycée Notre-Dame  
**Pb** 78 **Saint-Germain-en-Laye** Lycée Saint-Augustin  
**Pb** 78 **Verneuil-sur-Seine** Lycée Notre-Dame Les Oiseaux  
**Pb** 78 **Versailles** Lycée La Bruyère  
**Pb** 78 **Villiers-Saint-Frédéric** Lycée Viollet le Duc  
**Pb** 91 **Arpajon** Lycée Edmond Michelet  
**Pb** 91 **Athis-Mons** Lycée Marcel Pagnol  
**Pb** 91 **Brétigny-sur-Orge** Lycée Jean Pierre Timbaud  
**Pb** 91 **Brunoy** Lycée Saint-Pierre  
**Pb** 91 **Epinay-sous-Sénart** Lycée Maurice Eliot  
**Pb** 91 **Etampes** Lycée Jeanne d'Arc  
**Pb** 91 **Evy** Lycée Parc des Loges  
**Pb** 91 **Gif-sur-Yvette** Lycée de la vallée de Chevreuse  
**Pb** 91 **Limours** Lycée Jules Verne  
**Pb** 91 **Longjumeau** Lycée Jacques Prévert  
**Pb** 91 **Massy** Lycée Parc de Vilgénis  
**Pb** 91 **Orsay** Lycée privé du cours secondaire d'Orsay  
**Pb** 91 **Palaiseau** Lycée Camille Claudel  
**Pb** 91 **Sainte-Geneviève-des-Bois** Lycée Albert Einstein  
**Pb** 91 **Saint-Michel-sur-Orge** Lycée Léonard de Vinci  
**Pb** 92 **Asnières-sur-Seine** Lycée Sainte-Geneviève  
**Pb** 92 **Bois-Colombes** Lycée Albert Camus  
**Pb** 92 **Bourg-la-Reine** Lycée Notre-Dame  
**Pb** 92 **Chaville** Lycée Saint-Thomas de Villeneuve  
**Pb** 92 **Issy-les-Moulineaux** Lycée Eugène Ionesco  
**Pb** 92 **Meudon** Lycée La Source  
**Pb** 92 **Meudon** Lycée Notre-Dame  
**Pb** 92 **Montrouge** Lycée Maurice Genevoix  
**Pb** 92 **Nanterre** Lycée Frédéric et Irène Joliot Curie  
**Pb** 92 **Neuilly-sur-Seine** Lycée La Folie Saint-James  
**Pb** 92 **Neuilly-sur-Seine** Lycée Notre-Dame de Sainte-Croix  
**Pb** 92 **Neuilly-sur-Seine** Lycée Sainte-Marie de Neuilly  
**Pb** 92 **Rueil-Malmaison** Lycée Madeleine Daniélou  
**Pb** 92 **Rueil-Malmaison** Lycée Richelieu  
**Pb** 92 **Saint-Cloud** Lycée Alexandre Dumas  
**Pb** 92 **Sèvres** Lycée Jean-Pierre Vernant  
**Pb** 95 **Argenteuil** Lycée Fernand et Nadia Léger  
**Pb** 95 **Argenteuil** Lycée Julie-Victoire Daubié  
**Pb** 95 **Beaumont-sur-Oise** Lycée Evariste Galois  
**Pb** 95 **Cergy** Lycée Galilée  
**Pb** 95 **Cergy** Lycée Jules Verne

- Pb** 95 **Deuil-la-Barre** Lycée Camille Saint-Saëns  
**Pb** 95 **Enghien-les-Bains** Lycée polyvalent Gustave Monod  
**Pb** 95 **Fosses** Lycée Charles Baudelaire  
**Pb** 95 **Garges-lès-Gonesse** Lycée Simone de Beauvoir  
**Pb** 95 **Gonesse** Lycée René Cassin  
**Pb** 95 **Louvres** Lycée Paul Ricoeur  
**Pb** 95 **Montmorency** Lycée Jean Jacques Rousseau  
**Pb** 95 **Osny** Lycée Paul Emile Victor  
**Pb** 95 **Pontoise** Lycée Saint-Martin de France  
**Pb** 95 **Sannois** Lycée Notre-Dame  
**Pb** 95 **Sarcelles** Lycée Jean-Jacques Rousseau  
**Pb** 95 **Taverny** Lycée Louis Jouvot

## Japonais

- Pb** 78 **Maurepas** Lycée Les 7 Mares  
**Pb** 92 **Antony** Lycée Sainte-Marie  
**Pb** 92 **Sèvres** Lycée Jean-Pierre Vernant  
**Pb** 92 **Suresnes** Lycée Paul Langevin  
**Pb** 95 **Vauréal** Lycée Camille Claudel

## Langue des signes française

- Pb** 95 **Argenteuil** Lycée Fernand et Nadia Léger

## Portugais

- Pb** 78 **Mantes-la-Jolie** Lycée Saint-Exupéry  
**Pb** 78 **Maurepas** Lycée Dumont d'Urville  
**Pb** 78 **Sartroville** Lycée Evariste Galois  
**Pb** 78 **Sartroville** Lycée Jean-Paul II  
**Pb** 78 **Villepreux** Lycée Sonia Delaunay  
**Pb** 91 **Brunoy** Lycée François Joseph Talma  
**Pb** 91 **Corbeil-Essonnes** Lycée Robert Doisneau  
**Pb** 91 **Massy** Lycée Parc de Vilgénis  
**Pb** 92 **Colombes** Lycée Guy de Maupassant  
**Pb** 95 **Argenteuil** Lycée Georges Braque  
**Pb** 95 **Deuil-la-Barre** Lycée Camille Saint-Saëns  
**Pb** 95 **Sannois** Lycée Notre-Dame

## Russe

- Pb** 78 **Mantes-la-Jolie** Lycée Saint-Exupéry  
**Pb** 78 **Maurepas** Lycée Les 7 Mares  
**Pb** 78 **Plaisir** Lycée Jean Vilar  
**Pb** 78 **Saint-Cyr-l'Ecole** Lycée militaire de Saint-Cyr  
**Pb** 78 **Versailles** Lycée La Bruyère  
**Pb** 91 **Brunoy** Lycée François Joseph Talma  
**Pb** 91 **Etampes** Lycée Geoffroy- Saint-Hilaire  
**Pb** 91 **Orsay** Lycée Blaise Pascal  
**Pb** 91 **Savigny-sur-Orge** Lycée Jean-Baptiste Corot - Le château

**Pb** Lycée public

**Pb** Lycée privé sous contrat

Index voie pro

Pb Lycées publics

Pb Lycées privés sous contrat

A Apprentissage

Index voie G T

Pb Lycées publics

Pb Lycées privés sous contrat

**Pb** 92 **Boulogne-Billancourt** Lycée Notre-Dame  
**Pb** 92 **Sceaux** Lycée Marie Curie  
**Pb** 95 **Ermont** Lycée Van Gogh

**Pb** 95 **Luzarches** Lycée Gérard de Nerval  
**Pb** 95 **Pontoise** Lycée Camille Pissarro  
**Pb** 95 **Taverny** Lycée Jacques Prévert

## Les 2<sup>des</sup> spécifiques

### Vers le bac techno musique et danse

**Pb** 78 **Versailles** Lycée La Bruyère

### Vers le bac techno Sciences et technologies de l'hôtellerie et de la restauration

**Pb** 78 **Guyancourt** Lycée d'hôtellerie et de tourisme  
**Pr** 91 **Brunoy** Lycée polyvalent Saint-Pierre  
**Pb** 92 **Clichy** Lycée René Auffray

### Vers le BT métiers de la musique

**Pb** 92 **Sèvres** Lycée Jean-Pierre Vernant

## Les diplômes généraux et technologiques

### Bacs option internationale

**Pb** 78 **La Celle-Saint-Cloud** Lycée Pierre Corneille  
**Pr** 78 **Maisons-Laffitte** Lycée l'Ermitage  
**Pb** 78 **Saint-Germain-en-Laye** Lycée international  
**Pr** 78 **Versailles** Lycée Notre-Dame du Grandchamp  
**Pb** 92 **Courbevoie** Lycée Lucie Aubrac  
**Pb** 92 **Saint-Cloud** Lycée Alexandre Dumas  
**Pb** 92 **Sèvres** Lycée Jean-Pierre Vernant  
**Pb** 95 **Pontoise** Lycée Camille Pissarro

### Bacs binationaux

#### Abibac

**Pb** 91 **Dourdan** Lycée Nikola Tesla  
**Pb** 92 **Rueil-Malmaison** Lycée Richelieu  
**Pb** 95 **Enghien-les-Bains** Lycée polyvalent Gustave Monod

#### Bac franco-allemand

**Pb** 78 **Buc** Lycée Franco-Allemand

#### Bachibac

**Pb** 78 **Montigny-le-Bretonneux** Lycée Emilie de Breteuil  
**Pb** 91 **Dourdan** Lycée Nikola Tesla  
**Pb** 92 **Bois-Colombes** Lycée Albert Camus  
**Pb** 92 **Sceaux** Lycée Marie Curie  
**Pb** 95 **Ermont** Lycée Van Gogh

#### Esabac

**Pb** 91 **Massy** Lycée Parc de Vilgénis  
**Pb** 92 **Bois-Colombes** Lycée Albert Camus  
**Pb** 95 **Sarcelles** Lycée Jean-Jacques Rousseau

### Bacs généraux

#### Bac L, ES, S spécialité SVT

Préparés dans la plupart des établissements

#### Bac S spécialité EAT

**Pb** 78 **Saint-Germain-en-Laye** Lycée agricole et horticole  
**Pr** 91 **Ignny** Lycée agricole privé Saint-Nicolas

#### Bac S spécialité SI

**Pb** 78 **Carrières-sur-Seine** Lycée Les Pierres Vives  
**Pb** 78 **Guyancourt** Lycée de Villaro  
**Pb** 78 **La Celle-Saint-Cloud** Lycée Pierre Corneille  
**Pb** 78 **Mantes-la-Jolie** Lycée Jean Rostand  
**Pb** 78 **Montigny-le-Bretonneux** Lycée Emilie de Breteuil  
**Pr** 78 **Montigny-le-Bretonneux** Lycée Saint-François d'Assise  
**Pb** 78 **Poissy** Lycée Charles de Gaulle  
**Pb** 78 **Rambouillet** Lycée Louis Bascan  
**Pb** 78 **Saint-Cyr-l'Ecole** Lycée Mansart  
**Pb** 78 **Saint-Germain-en-Laye** Lycée Léonard de Vinci  
**Pb** 78 **Versailles** Lycée Hoche  
**Pb** 78 **Versailles** Lycée Jules Ferry  
**Pb** 78 **Villiers-Saint-Frédéric** Lycée Viollet le Duc  
**Pb** 91 **Arpajon** Lycée Edmond Michelet  
**Pb** 91 **Athis-Mons** Lycée Clément Ader  
**Pb** 91 **Corbeil-Essonnes** Lycée Robert Doisneau  
**Pb** 91 **Courcouronnes** Lycée Georges Brassens  
**Pb** 91 **Dourdan** Lycée Nikola Tesla  
**Pb** 91 **Etampes** Lycée Geoffroy- Saint-Hilaire  
**Pb** 91 **Evry** Lycée Parc des Loges

**Pr** 91 **Evry** Lycée polyvalent Notre-Dame de Sion

**Pb** 91 **Les Ulis** Lycée l'Essouriau  
**Pb** 91 **Montgeron** Lycée Rosa Parks  
**Pb** 91 **Saint-Michel-sur-Orge** Lycée Léonard de Vinci  
**Pb** 92 **Antony** Lycée Descartes  
**Pr** 92 **Antony** Lycée Sainte-Marie  
**Pb** 92 **Clichy** Lycée Isaac Newton  
**Pb** 92 **Issy-les-Moulineaux** Lycée Eugène Ionesco  
**Pr** 92 **Issy-les-Moulineaux** Lycée polyvalent La Salle - Saint-Nicolas  
**Pb** 92 **Levallois-Perret** Lycée Léonard de Vinci  
**Pb** 92 **Meudon** Lycée Rabelais  
**Pb** 92 **Puteaux** Lycée Agora  
**Pr** 92 **Rueil-Malmaison** Lycée La Salle Passy Buzenval  
**Pb** 92 **Rueil-Malmaison** Lycée Richelieu  
**Pb** 92 **Sceaux** Lycée Lakanal  
**Pb** 92 **Vanves** Lycée Michelet  
**Pb** 95 **Argenteuil** Lycée Jean Jaurès  
**Pb** 95 **Cergy** Lycée Jules Verne  
**Pb** 95 **Eaubonne** Lycée Louis Armand  
**Pb** 95 **Enghien-les-Bains** Lycée polyvalent Gustave Monod  
**Pb** 95 **Garges-lès-Gonesse** Lycée Simone de Beauvoir  
**Pb** 95 **Goussainville** Lycée Romain Rolland  
**Pb** 95 **Herblay** Lycée Montesquieu  
**Pb** 95 **Saint-Ouen-l'Aumône** Lycée polyvalent Jean Perrin  
**Pr** 95 **Sannois** Lycée Notre-Dame  
**Pb** 95 **Sarcelles** Lycée de la Tourelle  
**Pb** 95 **Taverny** Lycée Louis Juvet

### Bacs technologiques

#### Bac STAV

**Pr** 78 **Magnanville** Lycée agricole privé Sully  
**Pb** 78 **Saint-Germain-en-Laye** Lycée agricole et horticole  
**Pr** 91 **Ignny** Lycée agricole privé Saint-Nicolas

### Bac STD2A

**Pr** 78 **Le Chesnay** Lycée Blanche de Castille  
**Pb** 78 **Poissy** Lycée Le Corbusier  
**Pb** 91 **Courcouronnes** Lycée Georges Brassens  
**Pr** 91 **Palaiseau** Lycée polyvalent privé Saint-Martin  
**Pb** 92 **Sèvres** Lycée Jean-Pierre Vernant  
**Pb** 95 **Vauréal** Lycée Camille Claudel

### Bac STHR

**Pb** 78 **Guyancourt** Lycée d'hôtellerie et de tourisme  
**Pr** 91 **Brunoy** Lycée polyvalent Saint-Pierre  
**Pb** 92 **Clichy** Lycée René Auffray

### Bac STI2D spécialité architecture et construction

**Pb** 78 **Guyancourt** Lycée de Villaro  
**Pb** 78 **Poissy** Lycée Le Corbusier  
**Pb** 78 **Villiers-Saint-Frédéric** Lycée Viollet le Duc  
**Pb** 91 **Brétigny-sur-Orge** Lycée Jean Pierre Timbaud  
**Pb** 92 **Gennevilliers** Lycée Galilée  
**Pb** 92 **Rueil-Malmaison** Lycée Richelieu  
**Pb** 95 **Cergy** Lycée Galilée  
**Pb** 95 **Goussainville** Lycée Romain Rolland

### Bac STI2D spécialité énergies et environnement

**Pb** 78 **Carrières-sur-Seine** Lycée Les Pierres Vives  
**Pb** 78 **Mantes-la-Jolie** Lycée Jean Rostand  
**Pb** 78 **Montigny-le-Bretonneux** Lycée Emilie de Breteuil  
**Pr** 78 **Montigny-le-Bretonneux** Lycée Saint-François d'Assise  
**Pb** 78 **Poissy** Lycée Le Corbusier  
**Pb** 78 **Rambouillet** Lycée Louis Bascan  
**Pb** 78 **Saint-Germain-en-Laye** Lycée Léonard de Vinci

- Pb** 78 Versailles Lycée Jules Ferry  
**Pb** 78 Villiers-Saint-Frédéric Lycée Viollet le Duc  
**Pb** 91 Arpajon Lycée Edmond Michelet  
**Pb** 91 Athis-Mons Lycée Clément Ader  
**Pb** 91 Brétigny-sur-Orge Lycée Jean Pierre Timbaud  
**Pb** 91 Corbeil-Essonnes Lycée Robert Doisneau  
**Pb** 91 Dourdan Lycée Nikola Tesla  
**Pb** 91 Etampes Lycée Geoffroy- Saint-Hilaire  
**Pb** 91 Evry Lycée polyvalent Notre-Dame de Sion  
**Pb** 91 Les Ulis Lycée l'Essouriau  
**Pb** 91 Massy Lycée Parc de Vilgénis  
**Pb** 91 Montgeron Lycée Rosa Parks  
**Pb** 92 Châtenay-Malabry Lycée polyvalent Jean Jaurès  
**Pb** 92 Clichy Lycée Isaac Newton  
**Pb** 92 Gennevilliers Lycée Galilée  
**Pb** 92 Issy-les-Moulineaux Lycée Eugène Ionesco  
**Pb** 92 Rueil-Malmaison Lycée La Salle Passy Buzenval  
**Pb** 92 Rueil-Malmaison Lycée Richelieu  
**Pb** 95 Argenteuil Lycée Jean Jaurès  
**Pb** 95 Cergy Lycée Galilée  
**Pb** 95 Cergy Lycée Jules Verne  
**Pb** 95 Enghien-les-Bains Lycée polyvalent Gustave Monod  
**Pb** 95 Garges-lès-Gonesse Lycée Simone de Beauvoir  
**Pb** 95 Saint-Ouen-l'Aumône Lycée polyvalent Jean Perrin  
**Pb** 95 Sarcelles Lycée de la Tourelle  
**Pb** 95 Taverny Lycée Louis Juvet

## Bac STI2D spécialité innovation technologique et éco-conception

- Pb** 78 Guyancourt Lycée de Villaray  
**Pb** 78 Mantes-la-Jolie Lycée Jean Rostand  
**Pb** 78 Poissy Lycée Charles de Gaulle  
**Pb** 78 Rambouillet Lycée Louis Bascan  
**Pb** 78 Saint-Germain-en-Laye Lycée Léonard de Vinci  
**Pb** 78 Saint-Germain-en-Laye Lycée Saint-Erembert  
**Pb** 78 Versailles Lycée Jules Ferry  
**Pb** 91 Arpajon Lycée Edmond Michelet  
**Pb** 91 Athis-Mons Lycée Clément Ader  
**Pb** 91 Corbeil-Essonnes Lycée Robert Doisneau  
**Pb** 91 Courcouronnes Lycée Georges Brassens  
**Pb** 91 Dourdan Lycée Nikola Tesla  
**Pb** 91 Etampes Lycée Geoffroy- Saint-Hilaire  
**Pb** 91 Massy Lycée Parc de Vilgénis  
**Pb** 91 Montgeron Lycée Rosa Parks  
**Pb** 91 Savigny-sur-Orge Lycée Gaspard Monge  
**Pb** 92 Châtenay-Malabry Lycée polyvalent Jean Jaurès  
**Pb** 92 Issy-les-Moulineaux Lycée polyvalent La Salle - Saint-Nicolas  
**Pb** 92 Levallois-Perret Lycée Léonard de Vinci

- Pb** 92 Puteaux Lycée Agora  
**Pb** 92 Rueil-Malmaison Lycée Richelieu  
**Pb** 95 Argenteuil Lycée Jean Jaurès  
**Pb** 95 Cergy Lycée Jules Verne  
**Pb** 95 Enghien-les-Bains Lycée polyvalent Gustave Monod  
**Pb** 95 Goussainville Lycée Romain Rolland  
**Pb** 95 Saint-Ouen-l'Aumône Lycée polyvalent Jean Perrin  
**Pb** 95 Sannois Lycée Notre-Dame  
**Pb** 95 Sarcelles Lycée de la Tourelle

## Bac STI2D spécialité systèmes d'information et numérique

- Pb** 78 Carrières-sur-Seine Lycée Les Pierres Vives  
**Pb** 78 Montigny-le Bretonneux Lycée Emilie de Breteuil  
**Pb** 78 Poissy Lycée Charles de Gaulle  
**Pb** 78 Rambouillet Lycée Louis Bascan  
**Pb** 78 Saint-Germain-en-Laye Lycée Léonard de Vinci  
**Pb** 78 Saint-Germain-en-Laye Lycée Saint-Erembert  
**Pb** 78 Versailles Lycée Jules Ferry  
**Pb** 91 Arpajon Lycée Edmond Michelet  
**Pb** 91 Courcouronnes Lycée Georges Brassens  
**Pb** 91 Etampes Lycée Geoffroy- Saint-Hilaire  
**Pb** 91 Evry Lycée polyvalent Notre-Dame de Sion  
**Pb** 91 Les Ulis Lycée l'Essouriau  
**Pb** 91 Massy Lycée Parc de Vilgénis  
**Pb** 91 Montgeron Lycée Rosa Parks  
**Pb** 91 Savigny-sur-Orge Lycée Gaspard Monge  
**Pb** 92 Clichy Lycée Isaac Newton  
**Pb** 92 Issy-les-Moulineaux Lycée Eugène Ionesco  
**Pb** 92 Issy-les-Moulineaux Lycée polyvalent La Salle - Saint-Nicolas  
**Pb** 92 Levallois-Perret Lycée Léonard de Vinci  
**Pb** 92 Puteaux Lycée Agora  
**Pb** 92 Rueil-Malmaison Lycée Richelieu  
**Pb** 95 Argenteuil Lycée Jean Jaurès  
**Pb** 95 Cergy Lycée Galilée  
**Pb** 95 Enghien-les-Bains Lycée polyvalent Gustave Monod  
**Pb** 95 Garges-lès-Gonesse Lycée Simone de Beauvoir  
**Pb** 95 Saint-Ouen-l'Aumône Lycée polyvalent Jean Perrin  
**Pb** 95 Sarcelles Lycée de la Tourelle  
**Pb** 95 Taverny Lycée Louis Juvet

## Bac STL spécialité biotechnologies

- Pb** 78 Porcheville Lycée Lavoisier  
**Pb** 78 Saint-Germain-en-Laye Lycée Jean-Baptiste Poquelin  
**Pb** 78 Verneuil-sur-Seine Lycée Notre-Dame Les Oiseaux  
**Pb** 78 Versailles Lycée Marie Curie  
**Pb** 78 Villiers-Saint-Frédéric Lycée Viollet le Duc  
**Pb** 91 Corbeil-Essonnes Lycée polyvalent Saint Léon

- Pb** 91 Epinay-sous-Sénart Lycée Maurice Eliot  
**Pb** 91 Evry Lycée Parc des Loges  
**Pb** 91 Gif-sur-Yvette Lycée de la vallée de Chevreuse  
**Pb** 91 Palaiseau Lycée polyvalent Henri Poincaré  
**Pb** 91 Saint-Michel-sur-Orge Lycée Léonard de Vinci  
**Pb** 92 Châtenay-Malabry Lycée polyvalent Jean Jaurès  
**Pb** 92 Châtenay-Malabry Lycée Sophie Barat  
**Pb** 92 Gennevilliers Lycée Galilée  
**Pb** 92 Suresnes Lycée Paul Langevin  
**Pb** 95 Franconville Lycée Jean Monnet  
**Pb** 95 Gonesse Lycée René Cassin

## Bac STL spécialité sciences physiques et chimiques en laboratoire

- Pb** 78 Saint-Cyr-l'Ecole Lycée Mansart  
**Pb** 78 Verneuil-sur-Seine Lycée Notre-Dame Les Oiseaux  
**Pb** 91 Epinay-sous-Sénart Lycée Maurice Eliot  
**Pb** 91 Gif-sur-Yvette Lycée de la vallée de Chevreuse  
**Pb** 91 Saint-Michel-sur-Orge Lycée Léonard de Vinci  
**Pb** 92 Gennevilliers Lycée Galilée  
**Pb** 92 Suresnes Lycée Paul Langevin  
**Pb** 95 Gonesse Lycée René Cassin  
**Pb** 95 Saint-Ouen-l'Aumône Lycée polyvalent Jean Perrin

## Bac STMG spécialité gestion et finance

- Pb** 78 Aubergenville Lycée Vincent Van Gogh  
**Pb** 78 La Celle-Saint-Cloud Lycée Pierre Corneille  
**Pb** 78 Les Mureaux Lycée François Villon  
**Pb** 78 Limay Lycée Condorcet  
**Pb** 78 Mantes-la-Jolie Lycée Notre-Dame  
**Pb** 78 Mantes-la-Jolie Lycée Saint-Exupéry  
**Pb** 78 Montigny-le Bretonneux Lycée Descartes  
**Pb** 78 Poissy Lycée Le Corbusier  
**Pb** 78 Rambouillet Lycée Louis Bascan  
**Pb** 78 Rambouillet Lycée Sainte-Thérèse  
**Pb** 78 Saint-Germain-en-Laye Lycée Jean-Baptiste Poquelin  
**Pb** 78 Saint-Germain-en-Laye Lycée Saint-Thomas de Villeneuve  
**Pb** 78 Sartrouville Lycée Evariste Galois  
**Pb** 78 Trappes Lycée Plaine de Neauphle  
**Pb** 78 Verneuil-sur-Seine Lycée Notre-Dame Les Oiseaux  
**Pb** 78 Versailles Lycée Marie Curie  
**Pb** 78 Versailles Lycée Notre-Dame du Grandchamp  
**Pb** 91 Arpajon Lycée René Cassin  
**Pb** 91 Athis-Mons Lycée Marcel Pagnol  
**Pb** 91 Bondoufle Lycée François Truffaut

- Pb** 91 Brunoy Lycée François Joseph Talma  
**Pb** 91 Brunoy Lycée polyvalent Saint-Pierre  
**Pb** 91 Corbeil-Essonnes Lycée Robert Doisneau  
**Pb** 91 Dourdan Lycée Nikola Tesla  
**Pb** 91 Etampes Lycée Geoffroy- Saint-Hilaire  
**Pb** 91 La Ville-du-Bois Lycée du Sacré-Cœur  
**Pb** 91 Les Ulis Lycée l'Essouriau  
**Pb** 91 Longjumeau Lycée Jacques Prévert  
**Pb** 91 Massy Lycée Fustel de Coulanges  
**Pb** 91 Mennecy Lycée Marie Laurencin  
**Pb** 91 Montgeron Lycée Rosa Parks  
**Pb** 91 Sainte-Geneviève-des-Bois Lycée Albert Einstein  
**Pb** 91 Savigny-sur-Orge Lycée Jean-Baptiste Corot - Le château  
**Pb** 91 Varennes-Jarcy Centre médical et pédagogique - Annexe du lycée Rosa Parks  
**Pb** 91 Viry-Châtillon Lycée Saint-Louis Saint-Clément  
**Pb** 92 Antony Lycée Descartes  
**Pb** 92 Asnières-sur-Seine Lycée Auguste Renoir  
**Pb** 92 Bois-Colombes Lycée Albert Camus  
**Pb** 92 Châtenay-Malabry Lycée Emmanuel Mounier  
**Pb** 92 Châtenay-Malabry Lycée Sophie Barat  
**Pb** 92 Clamart Lycée Jacques Monod  
**Pb** 92 Colombes Lycée Guy de Maupassant  
**Pb** 92 Courbevoie Lycée Montalembert  
**Pb** 92 Nanterre Lycée Frédéric et Irène Joliot Curie  
**Pb** 92 Sèvres Lycée Jean-Pierre Vernant  
**Pb** 92 Suresnes Lycée Paul Langevin  
**Pb** 92 Vaucresson Etablissement régional d'enseignement adapté Toulouse-Lautrec  
**Pb** 92 Vaucresson Lycée P. Suger  
**Pb** 92 Villeneuve-la-Garenne Lycée Michel-Ange  
**Pb** 95 Argenteuil Lycée Georges Braque  
**Pb** 95 Argenteuil Lycée Julie-Victoire Daubié  
**Pb** 95 Cergy Lycée Galilée  
**Pb** 95 Deuil-la-Barre Lycée Camille Saint-Saëns  
**Pb** 95 Domont Lycée George Sand  
**Pb** 95 Fosses Lycée Charles Baudelaire  
**Pb** 95 Franconville Lycée Jean Monnet  
**Pb** 95 Gonesse Lycée René Cassin  
**Pb** 95 Goussainville Lycée Romain Rolland  
**Pb** 95 Herblay Lycée Montesquieu  
**Pb** 95 Jouy-le-Moutier Lycée de l'Hautail  
**Pb** 95 Luzarches Lycée Gérard de Nerval

- Pb** Lycée public  
**Pb** Lycée privé sous contrat



**Pb** 95 **Margency** Lycée Notre-Dame de Bury  
**Pb** 95 **Montmorency** Lycée Jean Jacques Rousseau  
**Pb** 95 **Pontoise** Lycée Camille Pissarro  
**Pb** 95 **Saint-Ouen-l'Aumône** Lycée Edmond Rostand  
**Pb** 95 **Sarcelles** Lycée Jean-Jacques Rousseau  
**Pb** 95 **Sarcelles** Lycée La Salle-Saint Rosaire  
**Pb** 95 **Taverny** Lycée Jacques Prévert  
**Pb** 95 **Villiers-le-Bel** Lycée polyvalent privé ORT

### Bac STMG spécialité mercatique (marketing)

**Pb** 78 **Conflans-Sainte-Honorine** Lycée Jules Ferry  
**Pb** 78 **Guyancourt** Lycée de Villaro  
**Pb** 78 **La Celle-Saint-Cloud** Lycée Pierre Corneille  
**Pb** 78 **La Queue-lez-Yvelines** Lycée Jean Monnet  
**Pb** 78 **Les Mureaux** Lycée François Villon  
**Pb** 78 **Magnanville** Lycée Léopold Sédar Senghor  
**Pb** 78 **Mantes-la-Jolie** Lycée Jean Rostand  
**Pb** 78 **Mantes-la-Jolie** Lycée Notre-Dame  
**Pb** 78 **Montigny-le-Bretonneux** Lycée Saint-Exupéry  
**Pb** 78 **Poissy** Lycée Le Corbusier  
**Pb** 78 **Rambouillet** Lycée Louis Bascan  
**Pb** 78 **Rambouillet** Lycée Sainte-Thérèse  
**Pb** 78 **Saint-Cyr-l'Ecole** Lycée Mansart  
**Pb** 78 **Saint-Germain-en-Laye** Lycée Jean-Baptiste Poquelin  
**Pb** 78 **Saint-Germain-en-Laye** Lycée Saint-Thomas de Villeneuve  
**Pb** 78 **Sartroville** Lycée Evariste Galois  
**Pb** 78 **Sartroville** Lycée Jean-Paul II  
**Pb** 78 **Trappes** Lycée Plaine de Neauphle  
**Pb** 78 **Verneuil-sur-Seine** Lycée Notre-Dame Les Oiseaux  
**Pb** 78 **Versailles** Lycée Marie Curie  
**Pb** 78 **Versailles** Lycée Notre-Dame du Grandchamp  
**Pb** 91 **Arpajon** Lycée René Cassin  
**Pb** 91 **Athis-Mons** Lycée Marcel Pagnol  
**Pb** 91 **Athis-Mons** Lycée Saint-Charles  
**Pb** 91 **Bondoufle** Lycée François Truffaut  
**Pb** 91 **Brétigny-sur-Orge** Lycée Jean Pierre Timbaud  
**Pb** 91 **Brunoy** Lycée polyvalent Saint-Pierre  
**Pb** 91 **Corbeil-Essonnes** Lycée Robert Doisneau  
**Pb** 91 **Dourdan** Lycée Nikola Tesla  
**Pb** 91 **Etampes** Lycée Geoffroy- Saint-Hilaire  
**Pb** 91 **Evry** Lycée Parc des Loges  
**Pb** 91 **La Ville-du-Bois** Lycée du Sacré-Coeur  
**Pb** 91 **Les Ulis** Lycée L'Essouriau  
**Pb** 91 **Limours** Lycée Jules Verne

**Pb** 91 **Massy** Lycée Fustel de Coulanges  
**Pb** 91 **Mennecy** Lycée Marie Laurencin  
**Pb** 91 **Montgeron** Lycée Rosa Parks  
**Pb** 91 **Morangis** Lycée Marguerite Yourcenar  
**Pb** 91 **Sainte-Geneviève-des-Bois** Lycée Albert Einstein  
**Pb** 91 **Savigny-sur-Orge** Lycée Jean-Baptiste Corot - Le château  
**Pb** 92 **Bagneux** Lycée Saint-Gabriel  
**Pb** 92 **Boulogne-Billancourt** Lycée Jacques Prévert  
**Pb** 92 **Boulogne-Billancourt** Lycée Notre-Dame  
**Pb** 92 **Châtenay-Malabry** Lycée Sophie Barat  
**Pb** 92 **Clamart** Lycée Jacques Monod  
**Pb** 92 **Colombes** Lycée Guy de Maupassant  
**Pb** 92 **Colombes** Lycée Jeanne d'Arc  
**Pb** 92 **Courbevoie** Lycée Montalembert  
**Pb** 92 **Courbevoie** Lycée Paul Lapie  
**Pb** 92 **Levallois-Perret** Lycée Léonard de Vinci  
**Pb** 92 **Montrouge** Lycée Maurice Genevoix  
**Pb** 92 **Nanterre** Lycée Frédéric et Irène Joliot Curie  
**Pb** 92 **Rueil-Malmaison** Lycée Gustave Eiffel  
**Pb** 92 **Saint-Cloud** Lycée Alberto Santos Dumont  
**Pb** 92 **Saint-Cloud** Lycée Alexandre Dumas  
**Pb** 92 **Sceaux** Lycée Lakanal  
**Pb** 92 **Sceaux** Lycée médico-pédagogique Dupré Annexe du Lycée Lakanal  
**Pb** 92 **Suresnes** Lycée Paul Langevin  
**Pb** 92 **Vaucresson** Lycée P. Suger  
**Pb** 92 **Villeneuve-la-Garenne** Lycée Michel-Ange  
**Pb** 95 **Argenteuil** Lycée Georges Braque  
**Pb** 95 **Beaumont-sur-Oise** Lycée Evariste Galois  
**Pb** 95 **Cergy** Lycée Alfred Kastler  
**Pb** 95 **Deuil-la-Barre** Lycée Camille Saint-Saëns  
**Pb** 95 **Domont** Lycée George Sand  
**Pb** 95 **Enghien-les-Bains** Lycée polyvalent Gustave Monod  
**Pb** 95 **Ermont** Lycée Van Gogh  
**Pb** 95 **Fosses** Lycée Charles Baudelaire  
**Pb** 95 **Franconville** Lycée Jean Monnet  
**Pb** 95 **Gonesse** Lycée René Cassin  
**Pb** 95 **Goussainville** Lycée Romain Rolland  
**Pb** 95 **Herblay** Lycée Montesquieu  
**Pb** 95 **Jouy-le-Moutier** Lycée Notre-Dame de la Compassion  
**Pb** 95 **L'Isle-Adam** Lycée Fragonard  
**Pb** 95 **Luzarches** Lycée Gérard de Nerval  
**Pb** 95 **Pontoise** Lycée Camille Pissarro  
**Pb** 95 **Pontoise** Lycée Notre-Dame de la Compassion  
**Pb** 95 **Pontoise** Lycée privé Vauban  
**Pb** 95 **Saint-Ouen-l'Aumône** Lycée Edmond Rostand

**Pb** 95 **Saint-Witz** Lycée Léonard de Vinci  
**Pb** 95 **Sarcelles** Lycée Jean-Jacques Rousseau  
**Pb** 95 **Sarcelles** Lycée La Salle-Saint Rosaire  
**Pb** 95 **Taverny** Lycée Jacques Prévert  
**Pb** 95 **Vauréal** Lycée Camille Claudel

### Bac STMG spécialité ressources humaines et communication

**Pb** 78 **Aubergenville** Lycée Vincent Van Gogh  
**Pb** 78 **Conflans-Sainte-Honorine** Lycée Jules Ferry  
**Pb** 78 **Guyancourt** Lycée de Villaro  
**Pb** 78 **La Queue-lez-Yvelines** Lycée Jean Monnet  
**Pb** 78 **Limay** Lycée Condorcet  
**Pb** 78 **Mantes-la-Jolie** Lycée Saint-Exupéry  
**Pb** 78 **Maurepas** Lycée Dumont d'Urville  
**Pb** 78 **Montigny-le-Bretonneux** Lycée Descartes  
**Pb** 78 **Montigny-le-Bretonneux** Lycée Saint-Exupéry  
**Pb** 78 **Plaisir** Lycée Jean Vilar  
**Pb** 78 **Rambouillet** Lycée Louis Bascan  
**Pb** 78 **Saint-Cyr-l'Ecole** Lycée Mansart  
**Pb** 78 **Saint-Germain-en-Laye** Lycée Jean-Baptiste Poquelin  
**Pb** 78 **Saint-Germain-en-Laye** Lycée Saint-Thomas de Villeneuve  
**Pb** 78 **Sartroville** Lycée Evariste Galois  
**Pb** 78 **Sartroville** Lycée Jean-Paul II  
**Pb** 78 **Versailles** Lycée Marie Curie  
**Pb** 78 **Versailles** Lycée Notre-Dame du Grandchamp  
**Pb** 91 **Arpajon** Lycée René Cassin  
**Pb** 91 **Bondoufle** Lycée François Truffaut  
**Pb** 91 **Brétigny-sur-Orge** Lycée Jean Pierre Timbaud  
**Pb** 91 **Brunoy** Lycée François Joseph Talma  
**Pb** 91 **Brunoy** Lycée polyvalent Saint-Pierre  
**Pb** 91 **Corbeil-Essonnes** Lycée Robert Doisneau  
**Pb** 91 **Dourdan** Lycée Nikola Tesla  
**Pb** 91 **Etampes** Lycée Geoffroy- Saint-Hilaire  
**Pb** 91 **Evry** Lycée Parc des Loges  
**Pb** 91 **Longjumeau** Lycée Jacques Prévert  
**Pb** 91 **Massy** Lycée Parc de Vilgénis  
**Pb** 91 **Montgeron** Lycée Rosa Parks  
**Pb** 91 **Morangis** Lycée Marguerite Yourcenar  
**Pb** 91 **Sainte-Geneviève-des-Bois** Lycée Albert Einstein  
**Pb** 91 **Savigny-sur-Orge** Lycée Jean-Baptiste Corot - Le château  
**Pb** 91 **Varennes-Jarcy** Centre médical et pédagogique - Annexe du lycée Rosa Parks  
**Pb** 92 **Antony** Lycée Descartes  
**Pb** 92 **Bagneux** Lycée Saint-Gabriel  
**Pb** 92 **Bois-Colombes** Lycée Albert Camus

**Pb** 92 **Boulogne-Billancourt** Lycée Jacques Prévert  
**Pb** 92 **Châtenay-Malabry** Lycée Emmanuel Mounier  
**Pb** 92 **Colombes** Lycée Guy de Maupassant  
**Pb** 92 **Colombes** Lycée Jeanne d'Arc  
**Pb** 92 **Courbevoie** Lycée Montalembert  
**Pb** 92 **Le Plessis-Robinson** Lycée Montesquieu  
**Pb** 92 **Levallois-Perret** Lycée Léonard de Vinci  
**Pb** 92 **Nanterre** Lycée Frédéric et Irène Joliot Curie  
**Pb** 92 **Rueil-Malmaison** Lycée Gustave Eiffel  
**Pb** 92 **Saint-Cloud** Lycée Alexandre Dumas  
**Pb** 92 **Suresnes** Lycée Paul Langevin  
**Pb** 92 **Vaucresson** Etablissement régional d'enseignement adapté Toulouse-Lautrec  
**Pb** 92 **Villeneuve-la-Garenne** Lycée Michel-Ange  
**Pb** 95 **Argenteuil** Lycée Georges Braque  
**Pb** 95 **Argenteuil** Lycée Julie-Victoire Daubé  
**Pb** 95 **Beaumont-sur-Oise** Lycée Evariste Galois  
**Pb** 95 **Cergy** Lycée Alfred Kastler  
**Pb** 95 **Cergy** Lycée Gaillée  
**Pb** 95 **Deuil-la-Barre** Lycée Camille Saint-Saëns  
**Pb** 95 **Domont** Lycée George Sand  
**Pb** 95 **Enghien-les-Bains** Lycée polyvalent Gustave Monod  
**Pb** 95 **Ermont** Lycée Van Gogh  
**Pb** 95 **Fosses** Lycée Charles Baudelaire  
**Pb** 95 **Garges-lès-Gonesse** Lycée Simone de Beauvoir  
**Pb** 95 **Gonesse** Lycée René Cassin  
**Pb** 95 **Goussainville** Lycée Romain Rolland  
**Pb** 95 **L'Isle-Adam** Lycée Fragonard  
**Pb** 95 **Montmorency** Lycée Jean Jacques Rousseau  
**Pb** 95 **Pontoise** Lycée Camille Pissarro  
**Pb** 95 **Sarcelles** Lycée Jean-Jacques Rousseau  
**Pb** 95 **Taverny** Lycée Jacques Prévert  
**Pb** 95 **Vauréal** Lycée Camille Claudel

### Bac STMG spécialité systèmes d'information de gestion

**Pb** 78 **Conflans-Sainte-Honorine** Lycée Jules Ferry  
**Pb** 78 **Magnanville** Lycée Léopold Sédar Senghor  
**Pb** 78 **Maurepas** Lycée Dumont d'Urville  
**Pb** 78 **Plaisir** Lycée Jean Vilar  
**Pb** 78 **Saint-Germain-en-Laye** Lycée Jean-Baptiste Poquelin  
**Pb** 78 **Sartroville** Lycée Evariste Galois  
**Pb** 91 **Etampes** Lycée Geoffroy- Saint-Hilaire  
**Pb** 91 **Evry** Lycée Parc des Loges  
**Pb** 91 **Limours** Lycée Jules Verne  
**Pb** 91 **Massy** Lycée Parc de Vilgénis  
**Pb** 91 **Montgeron** Lycée Rosa Parks



- Pb** 91 **Savigny-sur-Orge** Lycée Jean-Baptiste Corot - Le château
- Pb** 92 **Asnières-sur-Seine** Lycée Auguste Renoir
- Pb** 92 **Colombes** Lycée Guy de Maupassant
- Pr** 92 **Courbevoie** Lycée Montalembert
- Pb** 92 **Courbevoie** Lycée Paul Lapie
- Pb** 92 **Le Plessis-Robinson** Lycée Montesquieu
- Pb** 92 **Montrouge** Lycée Maurice Genevoix
- Pb** 92 **Nanterre** Lycée Frédéric et Irène Joliot Curie
- Pb** 92 **Sèvres** Lycée Jean-Pierre Vernant
- Pb** 95 **Ermont** Lycée Van Gogh
- Pb** 95 **Garges-lès-Gonesse** Lycée Simone de Beauvoir
- Pb** 95 **Jouy-le-Moutier** Lycée de l'Hautail
- Pb** 95 **L'Isle-Adam** Lycée Fragonard
- Pb** 95 **Saint-Witz** Lycée Léonard de Vinci
- Pb** 95 **Sarcelles** Lycée Jean-Jacques Rousseau

- Pr** 95 **Villiers-le-Bel** Lycée polyvalent privé ORT
- Bac ST2S**
- Pb** 78 **Achères** Lycée Louise Weiss
- Pb** 78 **Les Mureaux** Lycée François Villon
- Pb** 78 **Magnanville** Lycée Léopold Sédar Senghor
- Pb** 78 **Mantes-la-Jolie** Lycée Saint-Exupéry
- Pb** 78 **Maurepas** Lycée Les 7 Mares
- Pb** 78 **Rambouillet** Lycée Louis Bascan
- Pb** 78 **Saint-Germain-en-Laye** Lycée Jean-Baptiste Poquelin
- Pr** 78 **Saint-Germain-en-Laye** Lycée Saint-Thomas de Villeneuve
- Pb** 78 **Trappes** Lycée Plaine de Neauphle
- Pr** 78 **Versailles** Lycée Les Châtaigniers
- Pb** 78 **Versailles** Lycée Marie Curie
- Pb** 78 **Villepreux** Lycée Sonia Delaunay
- Pb** 91 **Athis-Mons** Lycée Marcel Pagnol

- Pb** 91 **Brunoy** Lycée François Joseph Talma
- Pr** 91 **Corbeil-Essonne** Lycée polyvalent Saint Léon
- Pb** 91 **Dourdan** Lycée Nikola Tesla
- Pb** 91 **Etampes** Lycée Geoffroy- Saint-Hilaire
- Pb** 91 **Evry** Lycée Parc des Loges
- Pb** 91 **Palaiseau** Lycée polyvalent Henri Poincaré
- Pb** 91 **Saint-Michel-sur-Orge** Lycée Léonard de Vinci
- Pb** 92 **Boulogne-Billancourt** Lycée Etienne Jules Marey
- Pb** 92 **Châtenay-Malabry** Lycée polyvalent Jean Jaurès
- Pr** 92 **Châtenay-Malabry** Lycée Sophie Barat
- Pb** 92 **Clichy** Lycée René Auffray
- Pb** 92 **Colombes** Lycée Guy de Maupassant
- Pb** 92 **Nanterre** Lycée Frédéric et Irène Joliot Curie
- Pb** 95 **Argenteuil** Lycée Fernand et Nadia Léger
- Pb** 95 **Beaumont-sur-Oise** Lycée Evariste Galois
- Pb** 95 **Gonesse** Lycée René Cassin

- Pr** 95 **Jouy-le-Moutier** Lycée Notre-Dame de la Compassion
- Pb** 95 **Pontoise** Lycée Camille Pissarro
- Pr** 95 **Pontoise** Lycée Notre-Dame de la Compassion
- Pb** 95 **Sarcelles** Lycée Jean-Jacques Rousseau
- Pr** 95 **Sarcelles** Lycée La Salle-Saint Rosaire
- Pb** 95 **Taverny** Lycée Louis Jouvot

### Bac TMD option danse

- Pb** 78 **Versailles** Lycée La Bruyère

### Bac TMD option instrument

- Pb** 78 **Versailles** Lycée La Bruyère

## Brevets de technicien (BT)

### Métiers de la musique

- Pb** 92 **Sèvres** Lycée Jean-Pierre Vernant

## Les sections particulières

### Sections internationales

#### Allemand

- Pb** 78 **Saint-Germain-en-Laye** Lycée international
- Pb** 92 **Sèvres** Lycée Jean-Pierre Vernant

#### Américain

- Pr** 78 **Maisons-Laffitte** Lycée l'Ermitage
- Pb** 78 **Saint-Germain-en-Laye** Lycée international

#### Anglais

- Pb** 78 **La Celle-Saint-Cloud** Lycée Pierre Corneille
- Pb** 78 **Saint-Germain-en-Laye** Lycée international
- Pr** 78 **Versailles** Lycée Notre-Dame du Grandchamp
- Pb** 92 **Courbevoie** Lycée Lucie Aubrac
- Pb** 92 **Sèvres** Lycée Jean-Pierre Vernant
- Pb** 95 **Pontoise** Lycée Camille Pissarro

#### Arabe

- Pb** 92 **Courbevoie** Lycée Lucie Aubrac

#### Chinois

- Pb** 78 **Saint-Germain-en-Laye** Lycée international
- Pb** 92 **Courbevoie** Lycée Lucie Aubrac

#### Danois

- Pb** 78 **Saint-Germain-en-Laye** Lycée international

#### Espagnol

- Pb** 78 **Saint-Germain-en-Laye** Lycée international

#### Italien

- Pb** 78 **Saint-Germain-en-Laye** Lycée international

#### Japonais

- Pb** 78 **Saint-Germain-en-Laye** Lycée international

#### Néerlandais

- Pb** 78 **Saint-Germain-en-Laye** Lycée international

#### Norvégien

- Pb** 78 **Saint-Germain-en-Laye** Lycée international

#### Polonais

- Pb** 78 **Saint-Germain-en-Laye** Lycée international

#### Portugais

- Pb** 78 **Saint-Germain-en-Laye** Lycée international
- Pb** 92 **Saint-Cloud** Lycée Alexandre Dumas

#### Russe

- Pb** 78 **Saint-Germain-en-Laye** Lycée international

#### Suédois

- Pb** 78 **Saint-Germain-en-Laye** Lycée international

### Sections binationales

#### Section Abibac

- Pb** 91 **Dourdan** Lycée Nikola Tesla
- Pb** 92 **Rueil-Malmaison** Lycée Richelieu

- Pb** 95 **Enghien-les-Bains** Lycée polyvalent Gustave Monod

### Section Bachibac

- Pb** 78 **Montigny-le-Bretonneux** Lycée Emilie de Breteuil
- Pb** 91 **Dourdan** Lycée Nikola Tesla
- Pb** 92 **Bois-Colombes** Lycée Albert Camus
- Pb** 92 **Sceaux** Lycée Marie Curie
- Pb** 95 **Ermont** Lycée Van Gogh

### Section Esabac

- Pb** 91 **Massy** Lycée Parc de Vilgénis
- Pb** 92 **Bois-Colombes** Lycée Albert Camus
- Pb** 95 **Sarcelles** Lycée Jean-Jacques Rousseau

### Sections européennes

#### Allemand

- Pb** 78 **Carrières-sur-Seine** Lycée Les Pierres Vives
- Pb** 78 **La Celle-Saint-Cloud** Lycée Pierre Corneille
- Pb** 78 **Le Vésinet** Lycée Alain
- Pb** 78 **Montigny-le-Bretonneux** Lycée Emilie de Breteuil
- Pb** 78 **Rambouillet** Lycée Louis Bascan
- Pb** 78 **Saint-Germain-en-Laye** Lycée Jeanne d'Albret
- Pr** 78 **Saint-Germain-en-Laye** Lycée Saint-Erembert
- Pr** 78 **Verneuil-sur-Seine** Lycée Notre-Dame Les Oiseaux
- Pb** 78 **Versailles** Lycée La Bruyère
- Pr** 78 **Versailles** Lycée Notre-Dame du Grandchamp

- Pb** 78 **Villepreux** Lycée Sonia Delaunay
- Pb** 91 **Athis-Mons** Lycée Marcel Pagnol
- Pr** 91 **Athis-Mons** Lycée Saint-Charles
- Pb** 91 **Dourdan** Lycée Nikola Tesla
- Pr** 91 **Etampes** Lycée Jeanne d'Arc
- Pb** 91 **Evry** Lycée Parc des Loges
- Pb** 91 **Massy** Lycée Fustel de Coulanges
- Pb** 91 **Savigny-sur-Orge** Lycée Jean-Baptiste Corot - Le château
- Pb** 92 **Antony** Lycée Descartes
- Pr** 92 **Asnières-sur-Seine** Lycée Sainte-Geneviève
- Pb** 92 **Bois-Colombes** Lycée Albert Camus
- Pb** 92 **Clamart** Lycée Jacques Monod
- Pb** 92 **Courbevoie** Lycée Lucie Aubrac
- Pb** 92 **Issy-les-Moulineaux** Lycée Eugène Ionesco
- Pb** 92 **Puteaux** Lycée Agora
- Pb** 92 **Rueil-Malmaison** Lycée Richelieu
- Pb** 92 **Saint-Cloud** Lycée Alexandre Dumas
- Pb** 92 **Sceaux** Lycée Marie Curie
- Pb** 92 **Suresnes** Lycée Paul Langevin
- Pb** 92 **Vanves** Lycée Michelet
- Pb** 95 **Argenteuil** Lycée Julie-Victoire Daubié
- Pb** 95 **Cergy** Lycée Galilée
- Pb** 95 **Deuil-la-Barre** Lycée Camille Saint-Saëns
- Pb** 95 **Enghien-les-Bains** Lycée polyvalent Gustave Monod
- Pb** 95 **Fosses** Lycée Charles Baudelaire
- Pb** 95 **Gonesse** Lycée René Cassin

- Pb** Lycée public
- Pr** Lycée privé sous contrat

- Pd** 95 **Jouy-le-Moutier** Lycée Notre-Dame de la Compassion  
**Pb** 95 **L'Isle-Adam** Lycée Fragonard  
**Pb** 95 **Luzarches** Lycée Gérard de Nerval  
**Pd** 95 **Pontoise** Lycée Notre-Dame de la Compassion  
**Pb** 95 **Saint-Ouen-l'Aumône** Lycée Edmond Rostand  
**Pb** 95 **Sarcelles** Lycée Jean-Jacques Rousseau

## Anglais

- Pb** 78 **Achères** Lycée Louise Weiss  
**Pb** 78 **Aubergenville** Lycée Vincent Van Gogh  
**Pb** 78 **La Celle-Saint-Cloud** Lycée Pierre Corneille  
**Pb** 78 **La Queue-lez-Yvelines** Lycée Jean Monnet  
**Pd** 78 **Le Chesnay** Lycée Blanche de Castille  
**Pb** 78 **Le Vésinet** Lycée Alain  
**Pb** 78 **Les Mureaux** Lycée François Villon  
**Pb** 78 **Limay** Lycée Condorcet  
**Pb** 78 **Marly-le-Roi** Lycée Louis de Broglie  
**Pb** 78 **Maurepas** Lycée Les 7 Mares  
**Pb** 78 **Montigny-le-Bretonneux** Lycée Descartes  
**Pb** 78 **Montigny-le-Bretonneux** Lycée Emilie de Breteuil  
**Pb** 78 **Poissy** Lycée Charles de Gaulle  
**Pb** 78 **Poissy** Lycée Le Corbusier  
**Pb** 78 **Rambouillet** Lycée Louis Bascan  
**Pb** 78 **Saint-Cyr-l'Ecole** Lycée Mansart  
**Pb** 78 **Saint-Germain-en-Laye** Lycée Jeanne d'Albret  
**Pd** 78 **Saint-Germain-en-Laye** Lycée Notre-Dame  
**Pb** 78 **Sartrouville** Lycée Evariste Galois  
**Pd** 78 **Sartrouville** Lycée Jean-Paul II  
**Pd** 78 **Verneuil-sur-Seine** Lycée Notre-Dame Les Oiseaux  
**Pb** 78 **Versailles** Lycée Jules Ferry  
**Pb** 78 **Versailles** Lycée Marie Curie  
**Pd** 78 **Versailles** Lycée Notre-Dame du Grandchamp  
**Pd** 78 **Versailles** Lycée Saint-Jean et Hulst  
**Pb** 91 **Arpajon** Lycée René Cassin  
**Pb** 91 **Athis-Mons** Lycée Marcel Pagnol  
**Pb** 91 **Bondoufle** Lycée François Truffaut  
**Pb** 91 **Brétigny-sur-Orge** Lycée Jean Pierre Timbaud  
**Pd** 91 **Brunoy** Lycée Saint-Pierre  
**Pb** 91 **Corbeil-Essonnes** Lycée Robert Doisneau  
**Pb** 91 **Courcouronnes** Lycée Georges Brassens  
**Pb** 91 **Epinay-sous-Sénart** Lycée Maurice Eliot  
**Pb** 91 **Gif-sur-Yvette** Lycée de la vallée de Chevreuse  
**Pb** 91 **Limours** Lycée Jules Verne  
**Pb** 91 **Mennecy** Lycée Marie Laurencin  
**Pb** 91 **Morangis** Lycée Marguerite Yourcenar

- Pb** 91 **Palaiseau** Lycée Camille Claudel  
**Pb** 91 **Palaiseau** Lycée polyvalent Henri Poincaré  
**Pb** 91 **Sainte-Geneviève-des-Bois** Lycée Albert Einstein  
**Pb** 91 **Savigny-sur-Orge** Lycée Gaspard Monge  
**Pb** 91 **Savigny-sur-Orge** Lycée Jean-Baptiste Corot - Le château  
**Pd** 92 **Antony** Lycée Sainte-Marie  
**Pb** 92 **Asnières-sur-Seine** Lycée Auguste Renoir  
**Pb** 92 **Bois-Colombes** Lycée Albert Camus  
**Pb** 92 **Boulogne-Billancourt** Lycée Jacques Prévert  
**Pb** 92 **Châtenay-Malabry** Lycée Jean Jaurès  
**Pb** 92 **Clichy** Lycée Isaac Newton  
**Pb** 92 **Colombes** Lycée Guy de Maupassant  
**Pb** 92 **Courbevoie** Lycée Lucie Aubrac  
**Pb** 92 **Courbevoie** Lycée Paul Lapie  
**Pb** 92 **Issy-les-Moulineaux** Lycée Eugène Ionesco  
**Pb** 92 **Levallois-Perret** Lycée Léonard de Vinci  
**Pb** 92 **Meudon** Lycée Rabelais  
**Pb** 92 **Nanterre** Lycée Frédéric et Irène Joliot Curie  
**Pb** 92 **Neuilly-sur-Seine** Lycée La Folie Saint-James  
**Pb** 92 **Puteaux** Lycée Agora  
**Pb** 92 **Rueil-Malmaison** Lycée Gustave Eiffel  
**Pb** 92 **Rueil-Malmaison** Lycée Richelieu  
**Pb** 92 **Saint-Cloud** Lycée Alexandre Dumas  
**Pb** 92 **Sèvres** Lycée Jean-Pierre Vernant  
**Pb** 92 **Suresnes** Lycée Paul Langevin  
**Pb** 95 **Argenteuil** Lycée Georges Braque  
**Pb** 95 **Argenteuil** Lycée Jean Jaurès  
**Pb** 95 **Argenteuil** Lycée Julie-Victoire Daubié  
**Pb** 95 **Beaumont-sur-Oise** Lycée Evariste Galois  
**Pb** 95 **Bezons** Lycée de Bezons  
**Pb** 95 **Cergy** Lycée Galilée  
**Pb** 95 **Cergy** Lycée Alfred Kastler  
**Pb** 95 **Deuil-la-Barre** Lycée Camille Saint-Saëns  
**Pb** 95 **Domont** Lycée George Sand  
**Pb** 95 **Eaubonne** Lycée Louis Armand  
**Pb** 95 **Enghien-les-Bains** Lycée polyvalent Gustave Monod  
**Pb** 95 **Fosses** Lycée Charles Baudelaire  
**Pb** 95 **Franconville** Lycée Jean Monnet  
**Pb** 95 **Garges-lès-Gonesse** Lycée Simone de Beauvoir  
**Pb** 95 **Herblay** Lycée Montesquieu  
**Pb** 95 **Jouy-le-Moutier** Lycée de l'Hautail  
**Pb** 95 **Montmorency** Lycée Jean Jacques Rousseau  
**Pb** 95 **Pontoise** Lycée Camille Pissarro  
**Pd** 95 **Pontoise** Lycée Saint-Martin de France  
**Pb** 95 **Saint-Witz** Lycée Léonard de Vinci

- Pd** 95 **Sannois** Lycée Notre-Dame

## Espagnol

- Pb** 78 **Aubergenville** Lycée Vincent Van Gogh  
**Pb** 78 **Guyancourt** Lycée de Villaray  
**Pd** 78 **Le Chesnay** Lycée Blanche de Castille  
**Pb** 78 **Le Vésinet** Lycée Alain  
**Pb** 78 **Les Mureaux** Lycée François Villon  
**Pb** 78 **Limay** Lycée Condorcet  
**Pb** 78 **Magnanville** Lycée Léopold Sédar Senghor  
**Pb** 78 **Maurepas** Lycée Dumont d'Urville  
**Pb** 78 **Montigny-le-Bretonneux** Lycée Emilie de Breteuil  
**Pb** 78 **Sartrouville** Lycée Evariste Galois  
**Pd** 91 **Brunoy** Lycée Saint-Pierre  
**Pb** 91 **Dourdan** Lycée Nikola Tesla  
**Pb** 91 **Gif-sur-Yvette** Lycée de la vallée de Chevreuse  
**Pb** 91 **Massy** Lycée Parc de Vilgénis  
**Pb** 91 **Mennecy** Lycée Marie Laurencin  
**Pb** 91 **Orsay** Lycée Blaise Pascal  
**Pb** 92 **Boulogne-Billancourt** Lycée Jacques Prévert  
**Pb** 92 **Clamart** Lycée Jacques Monod  
**Pb** 92 **Montrouge** Lycée Maurice Genevoix  
**Pb** 92 **Saint-Cloud** Lycée Alexandre Dumas  
**Pb** 92 **Villeneuve-la-Garenne** Lycée Michel-Ange  
**Pb** 95 **Argenteuil** Lycée Fernand et Nadia Léger  
**Pb** 95 **Argenteuil** Lycée Julie-Victoire Daubié  
**Pb** 95 **Cergy** Lycée Jules Verne  
**Pb** 95 **Eaubonne** Lycée Louis Armand  
**Pb** 95 **Franconville** Lycée Jean Monnet  
**Pb** 95 **L'Isle-Adam** Lycée Fragonard  
**Pb** 95 **Pontoise** Lycée Camille Pissarro  
**Pb** 95 **Saint-Witz** Lycée Léonard de Vinci

## Italien

- Pb** 78 **Versailles** Lycée La Bruyère  
**Pb** 95 **Sarcelles** Lycée Jean-Jacques Rousseau

## Portugais

- Pb** 78 **Sartrouville** Lycée Evariste Galois  
**Pb** 95 **Argenteuil** Lycée Georges Braque  
**Pb** 95 **Bezons** Lycée de Bezons

## Unité pédagogique pour élèves allophones arrivants

- Pb** 92 **Montrouge** Lycée Maurice Genevoix  
**Pb** 95 **Argenteuil** Lycée Fernand et Nadia Léger  
**Pb** 95 **Enghien-les-Bains** Lycée polyvalent Gustave Monod

## Sport et études en Île-de-France

Informations consultables sur [www.onisep.fr/ile-de-france](http://www.onisep.fr/ile-de-france) rubrique "S'informer sur la lycée"

## ULIS

### Troubles de la fonction auditive

- Pb** 78 **Versailles** Lycée La Bruyère  
**Pb** 95 **Argenteuil** Lycée Fernand et Nadia Léger

### Troubles de la fonction visuelle

- Pb** 78 **Rambouillet** Lycée Louis Bascan

### Troubles des fonctions motrices

- Pb** 78 **La Queue-lez-Yvelines** Lycée Jean Monnet

### Troubles des fonctions autres que sensorielles et motrices

- Pb** 78 **Guyancourt** Lycée d'hôtellerie et de tourisme  
**Pb** 78 **Porcheville** Lycée Lavoisier  
**Pd** 78 **Sartrouville** Lycée Jean-Paul II  
**Pb** 78 **Villiers-Saint-Frédéric** Lycée Viollet le Duc  
**Pb** 91 **Brétigny-sur-Orge** Lycée Jean Pierre Timbaud  
**Pb** 91 **Dourdan** Lycée Nikola Tesla  
**Pb** 91 **Saint-Michel-sur-Orge** Lycée Léonard de Vinci  
**Pb** 91 **Savigny-sur-Orge** Lycée Gaspard Monge  
**Pb** 92 **Boulogne-Billancourt** Lycée Etienne Jules Marey  
**Pd** 92 **Neuilly-sur-Seine** Lycée polyvalent Georges Guérin  
**Pb** 92 **Saint-Cloud** Lycée Alberto Santos Dumont  
**Pb** 95 **Argenteuil** Lycée Fernand et Nadia Léger  
**Pb** 95 **Fosses** Lycée Charles Baudelaire

# Les formations générales et technologiques

## Pb Les lycées publics

Plus d'information :  
[www.ac-versailles.fr](http://www.ac-versailles.fr)  
 rubrique Formation, Orientation

Dans les pages suivantes sont indiqués les établissements publics avec leurs diplômes, les langues proposées et leurs sections particulières.

Les établissements sont classés par numéro de département, ville et nom d'établissement.

Ce carnet d'adresses fera l'objet d'une mise à jour consultable sur :

[www.onisep.fr/Ile-de-France/Se-former-dans-ma-region](http://www.onisep.fr/Ile-de-France/Se-former-dans-ma-region) - Rubrique "S'informer sur le lycée"

### 78 Yvelines

#### 78 ACHÈRES

**Pu Lycée Louise Weiss**  
 201 avenue du Général de Gaulle  
 Tél. 01 39 22 08 57  
[www.louiseweiss.fr](http://www.louiseweiss.fr)  
 Code : 0781950W

#### Diplômes préparés

Bac ES  
 Bac L  
 Bac S : SVT  
 Bac ST2S

#### Langues vivantes du tronc commun

- Anglais, Allemand, Espagnol  
 Langues vivantes 3  
 - Italien

#### Section particulière

- Section européenne : Anglais (en liaison avec les bacs ES, L et S)

#### 78 AUBERGENVILLE

**Pu Lycée Vincent Van Gogh**  
 Rue Jules Ferry  
 Tél. 01 30 95 03 33  
[www.lyc-vangogh-aubergenville.ac-versailles.fr](http://www.lyc-vangogh-aubergenville.ac-versailles.fr)  
 Code : 0781859X

#### Diplômes préparés

Bac ES  
 Bac L  
 Bac S : SVT  
 Bac STMG spécialités : gestion et finance, ressources humaines et communication

#### Langues vivantes du tronc commun

- Anglais, Allemand, Espagnol  
 Langues vivantes 3  
 - Chinois

#### Section particulière

- Section européenne : Anglais, Espagnol (en liaison avec les bacs ES, L, S et STMG)

#### 78 BUC

**Pu Lycée Franco-Allemand**  
 7 Rue Collin Marnet  
 Tél. 01 39 07 14 20  
[www.lfa-buc.fr/](http://www.lfa-buc.fr/)  
 Code : 0783548H  
 Les secondes du lycée franco-allemand sont des 2<sup>des</sup> différenciées : - série littéraire "L"; - série économique "ES"; - série scientifique "S". LV2 Anglais obligatoire, LV3 Espagnol facultative pour les "ES". Horaires renforcés admettant des élèves de 3<sup>e</sup> de collège sur examen.

#### Pas de seconde, admission en 1<sup>re</sup> uniquement

#### Diplômes préparés

Bac option internationale  
 Bac franco-allemand  
 Section particulière  
 - Section internationale : Anglais (Après une 2<sup>de</sup> générale, les élèves peuvent choisir entre les filières S ou ES pour préparer le Baccalauréat OIB. Recrutement sur test. Allemand (en LV2 ou LV3) obligatoire; Espagnol (en LV2 ou LV3) facultatif.)

#### 78 CARRIÈRES-SUR-SEINE

**Pu Lycée Les Pierres Vives**  
 1 rue des Alouettes  
 Tél. 01 39 14 07 00  
[www.lyc-pierresvives-carrieres.ac-versailles.fr](http://www.lyc-pierresvives-carrieres.ac-versailles.fr)  
 Code : 0781860Y

#### Diplômes préparés

Bac ES  
 Bac L  
 Bac S : SI, SVT  
 Bac STI2D spécialités : énergies et environnement, systèmes d'information et numérique

#### Langues vivantes du tronc commun

- Anglais, Allemand, Espagnol

#### Langues vivantes 3

- Espagnol  
 Section particulière  
 - Section européenne : Allemand

#### 78 CONFLANS-SAINT-HONORINE

**Pu Lycée Jules Ferry**  
 7 rue Joseph Bouyssel  
 Tél. 01 34 90 03 70  
[www.lyc-ferry-conflans.ac-versailles.fr/](http://www.lyc-ferry-conflans.ac-versailles.fr/)  
 Code : 0781845G

#### Diplômes préparés

Bac ES  
 Bac L  
 Bac S : SVT  
 Bac STMG spécialités : marketing, ressources humaines et communication, systèmes d'information de gestion

#### Langues vivantes du tronc commun

- Anglais, Allemand, Espagnol, Italien  
 Langues vivantes 3  
 - Arabe, Italien

#### 78 GUYANCOURT

**Pu Lycée de Villaray**  
 2 rue Viollet le Duc  
 Tél. 01 39 30 64 60  
[www.lyc-villaray-guyancourt.ac-versailles.fr](http://www.lyc-villaray-guyancourt.ac-versailles.fr)  
 Code : 0781949V

#### Diplômes préparés

Bac ES  
 Bac L  
 Bac S : SI, SVT  
 Bac STI2D spécialités : architecture et construction, innovation technologique et éco-conception  
 Bac STMG spécialités : marketing, ressources humaines et communication

#### Langues vivantes du tronc commun

- Anglais, Allemand, Espagnol  
 Langues vivantes 3  
 - Arabe  
 Section particulière  
 - Section européenne : Espagnol (en liaison avec tous les bacs sauf STI2D)

#### 78 GUYANCOURT

**Pu Lycée d'hôtellerie et de tourisme**  
 Lycée des métiers des services hôteliers et du tourisme  
 Place François Rabelais  
 Tél. 01 30 96 12 00  
[www.lyc-hotelier-guyancourt.ac-versailles.fr](http://www.lyc-hotelier-guyancourt.ac-versailles.fr)  
 Code : 0781578S  
 Internat garçons-filles

#### Diplômes préparés

Bac STHR Sciences et technologies de l'hôtellerie et de la restauration

#### Classe de seconde spécifique

Seconde spécifique de Bac Sciences et technologies de l'hôtellerie et de la restauration (STHR)  
 Langues vivantes  
 Anglais, Allemand, Espagnol  
 Section particulière  
 - Unité localisée pour l'inclusion scolaire

Sigles et abréviations page 25

## 78 LA CELLE-SAINT-CLOUD

### **Pu** Lycée Pierre Corneille

4 avenue Pierre Corneille  
Tél. 01 39 69 40 03  
[www.lyc-corneille-lacelle.ac-versailles.fr](http://www.lyc-corneille-lacelle.ac-versailles.fr)  
Code : 0782822U  
Internat garçons-filles

### Diplômes préparés

Bac option internationale

Bac ES

Bac L

Bac S : SI, SVT

Bac STMG spécialités : gestion et finance, mercatique (marketing)

### Langues vivantes du tronc commun

- Anglais, Allemand, Espagnol

### Langues vivantes 3

- Chinois, Italien

### Sections particulières

- Section internationale : Anglais

(en liaison avec les bacs généraux)

- Section européenne : Allemand,

Anglais (en liaison avec les bacs ES, L, S et STMG)

## 78 LA QUEUE-LEZ-YVELINES

### **Pu** Lycée Jean Monnet

Lycée des métiers de la vente et de la gestion  
Place de l'Europe  
Tél. 01 34 86 66 70  
[www.lyc-monnet-lqly.ac-versailles.fr](http://www.lyc-monnet-lqly.ac-versailles.fr)  
Code : 0781839A

### Diplômes préparés

Bac ES

Bac L

Bac S : SVT

Bac STMG spécialités : mercatique (marketing), ressources humaines et communication

### Langues vivantes du tronc commun

- Anglais, Allemand, Espagnol

### Langues vivantes 3

- Italien

### Sections particulières

- Section européenne : Anglais (en liaison avec les bacs ES, L et S)

- Unité localisée pour l'inclusion scolaire : troubles des fonctions motrices

## 78 LE VÉSINET

### **Pu** Lycée Alain

25 route de la Cascade  
Tél. 01 34 80 44 00  
[www.lyc-alain-vesinet.ac-versailles.fr](http://www.lyc-alain-vesinet.ac-versailles.fr)  
Code : 0782568T

### Diplômes préparés

Bac ES

Bac L

Bac S : SVT

### Langues vivantes du tronc commun

- Anglais, Allemand, Chinois, Espagnol

### Langues vivantes 3

- Chinois, Italien

### Section particulière

- Section européenne : Allemand, Anglais, Espagnol (en liaison avec les bacs ES, L et S)

## 78 LES MUREAUX

### **Pu** Lycée François Villon

Rue Salvador Allende  
Tél. 01 30 99 20 01  
[www.lyc-villon-mureaux.ac-versailles.fr/](http://www.lyc-villon-mureaux.ac-versailles.fr/)  
Code : 0780422K

### Diplômes préparés

Bac ES

Bac L

Bac S : SVT

Bac STMG spécialités : gestion et finance, mercatique (marketing)

Bac ST2S

### Langues vivantes du tronc commun

- Anglais, Allemand, Espagnol

### Section particulière

- Section européenne : Anglais, Espagnol (en liaison avec les bacs ES, L et S)

## 78 LIMAY

### **Pu** Lycée Condorcet

Allée Condorcet  
Tél. 01 30 92 72 72  
[www.lyc-condorcet-limay.ac-versailles.fr](http://www.lyc-condorcet-limay.ac-versailles.fr)  
Code : 0781884Z

### Diplômes préparés

Bac ES

Bac L

Bac S : SVT

Bac STMG spécialités : gestion et finance, ressources humaines et communication

### Langues vivantes du tronc commun

- Anglais, Allemand, Espagnol

### Section particulière

- Section européenne : Anglais, Espagnol (en liaison avec les bacs généraux et technologiques)

## 78 MAGNANVILLE

### **Pu** Lycée Léopold Sédar Senghor

Place Pierre Bérégovoy  
Tél. 01 30 98 37 70  
[www.lyc-senghor-magnanville.ac-versailles.fr](http://www.lyc-senghor-magnanville.ac-versailles.fr)  
Code : 0781951X

### Diplômes préparés

Bac ES

Bac L

Bac S : SVT

Bac STMG spécialités : mercatique (marketing), systèmes d'information de gestion

Bac ST2S

### Langues vivantes du tronc commun

- Anglais, Allemand, Espagnol

### Langues vivantes 3

- Italien

### Section particulière

- Section européenne : Espagnol (en liaison avec les bacs ES, L et S)

## 78 MANTES-LA-JOLIE

### **Pu** Lycée Jean Rostand

66 rue Fernand Bodet  
Tél. 01 30 94 09 21  
[www.lyc-rostand-mantes.ac-versailles.fr/](http://www.lyc-rostand-mantes.ac-versailles.fr/)  
Code : 0782540M

### Diplômes préparés

Bac ES

Bac L

Bac S : SI, SVT

Bac STI2D spécialités : énergies et environnement, innovation technologique et éco-conception

Bac STMG spécialité : mercatique (marketing)

### Langues vivantes du tronc commun

- Anglais, Allemand, Espagnol

## 78 MANTES-LA-JOLIE

### **Pu** Lycée Saint-Exupéry

8 rue Marcel Fouque  
Tél. 01 30 63 21 21  
[www.lyc-stex-mantes.ac-versailles.fr/](http://www.lyc-stex-mantes.ac-versailles.fr/)  
Code : 0782539L

### Diplômes préparés

Bac ES

Bac L

Bac S : SVT

Bac STMG spécialités : gestion et finance, ressources humaines et communication

Bac ST2S

### Langues vivantes du tronc commun

- Anglais, Allemand, Espagnol, Russe

### Langues vivantes 3

- Arabe, Portugais, Russe

## 78 MARLY-LE-ROI

### **Pu** Lycée Louis de Broglie

1 avenue Jean Béranger  
Tél. 01 39 17 16 16  
[www.lyc-debroglie-marly.ac-versailles.fr](http://www.lyc-debroglie-marly.ac-versailles.fr)  
Code : 0781861Z

### Diplômes préparés

Bac ES

Bac L

Bac S : SVT

### Langues vivantes du tronc commun

- Anglais, Allemand, Espagnol

### Langues vivantes 3

- Italien

### Section particulière

- Section européenne : Anglais (en liaison avec les bacs ES, L et S)

## 78 MAUREPAS

### **Pu** Lycée Dumont d'Urville

2 avenue de Franche-Comté  
Tél. 01 30 16 46 10  
[www.lyc-dumont-maurepas.ac-versailles.fr/](http://www.lyc-dumont-maurepas.ac-versailles.fr/)  
Code : 0781883Y

### Diplômes préparés

Bac ES

Bac L

Bac S : SVT

Bac STMG spécialités : ressources humaines et communication, systèmes d'information de gestion

### Langues vivantes du tronc commun

- Anglais, Allemand, Espagnol

### Langues vivantes 3

- Portugais

### Section particulière

- Section européenne : Espagnol (en liaison avec les bacs ES, L, S et STMG)

## 78 MAUREPAS

### **Pu** Lycée Les 7 Mares

13 rue de la Beauce  
Tél. 01 30 13 98 98  
[www.lyc-7mares-maurepas.ac-versailles.fr](http://www.lyc-7mares-maurepas.ac-versailles.fr)  
Code : 0780515L

### Diplômes préparés

Bac ES

Bac L

Bac S : SVT

Bac ST2S

### Langues vivantes du tronc commun

- Anglais, Allemand, Espagnol

### Langues vivantes 3

- Japonais, Russe

### Section particulière

- Section européenne : Anglais (en liaison avec les bacs ES et S)

## 78 MONTIGNY-LE-BRETONNEUX

### **Pu** Lycée Descartes

6 boulevard Descartes  
Tél. 01 30 43 03 33  
[www.lyc-descartes-montigny.ac-versailles.fr](http://www.lyc-descartes-montigny.ac-versailles.fr)  
Code : 0781512V

### Diplômes préparés

Bac ES

Bac L

Bac S : SVT

Bac STMG spécialités : gestion et finance, ressources humaines et communication

### Langues vivantes du tronc commun

- Anglais, Allemand, Espagnol

### Langues vivantes 3

- Chinois

### Section particulière

- Section européenne : Anglais (en liaison avec les bacs ES, L et S)

## 78 MONTIGNY-LE-BRETONNEUX

### **Pu** Lycée Emilie de Breteuil

3 rue du Canal  
Tél. 01 30 57 11 33  
[www.lyc-breteuil-montigny.ac-versailles.fr](http://www.lyc-breteuil-montigny.ac-versailles.fr)  
Code : 0781819D

### Diplômes préparés

Bachibac

Bac ES

Bac L

Bac S : SI, SVT

Bac STI2D spécialités : énergies et environnement, systèmes d'information et numérique

### Langues vivantes du tronc commun

- Anglais, Allemand, Espagnol

### Langues vivantes 3

- Italien



## Sections particulières

- Section Bachibac : Espagnol (vers les bacs ES, L, S et le Baccalauréat espagnol)  
- Section européenne : Allemand, Anglais, Espagnol (en liaison avec les bacs ES, L et S)

## 78 PLAISIR

### **Pu** Lycée Jean Vilar

1033 avenue du Général de Gaulle  
Tél. 01 30 55 18 77  
[www.lyc-vilar-plaisir.ac-versailles.fr](http://www.lyc-vilar-plaisir.ac-versailles.fr)  
Code : 0780582J

### Diplômes préparés

Bac ES  
Bac L  
Bac S : SVT  
Bac STMG spécialités : ressources humaines et communication, systèmes d'information de gestion

### Langues vivantes du tronc commun

- Anglais, Allemand, Espagnol  
**Langues vivantes 3**  
- Arabe, Italien, Russe

## 78 POISSY

### **Pu** Lycée Charles de Gaulle

10 rue Gustave Eiffel  
Tél. 01 39 11 77 11  
[www.lyc-cdg-poissy.ac-versailles.fr](http://www.lyc-cdg-poissy.ac-versailles.fr)  
Code : 0781898P

### Diplômes préparés

Bac ES  
Bac S : SI, SVT  
Bac STI2D spécialités : innovation technologique et éco-conception, systèmes d'information et numérique

### Langues vivantes du tronc commun

- Anglais, Allemand, Espagnol  
**Section particulière**  
- Section européenne : Anglais

## 78 POISSY

### **Pu** Lycée Le Corbusier

88 rue de Villiers  
Tél. 01 39 65 13 55  
[www.lyc-lecorbusier-poissy.ac-versailles.fr/](http://www.lyc-lecorbusier-poissy.ac-versailles.fr/)  
Code : 0782546U

### Diplômes préparés

Bac ES  
Bac L  
Bac S : SVT  
Bac STD2A  
Bac STI2D spécialités : architecture et construction, énergies et environnement  
Bac STMG spécialités : gestion et finance, mercatique (marketing)

### Langues vivantes du tronc commun

- Anglais, Allemand, Espagnol, Italien  
**Langues vivantes 3**  
- Italien  
**Section particulière**  
- Section européenne : Anglais (En liaison avec les bacs L, ES et S)

## 78 PORCHEVILLE

### **Pu** Lycée Lavoisier

44 boulevard de la République  
Tél. 01 34 79 66 30  
[www.lyc-lavoisier-porcheville.ac-versailles.fr/](http://www.lyc-lavoisier-porcheville.ac-versailles.fr/)  
Code : 0781948U  
**Internat garçons-filles**

### Pas de seconde, admission en 1re uniquement

### Diplôme préparé

Bac STL spécialité : biotechnologies  
**Section particulière**  
- Unité localisée pour l'inclusion scolaire

## 78 RAMBOUILLET

### **Pu** Lycée Louis Bascan

5 avenue du Général Leclerc  
Tél. 01 34 83 64 00  
[www.lyc-bascan-rambouillet.ac-versailles.fr](http://www.lyc-bascan-rambouillet.ac-versailles.fr)  
Code : 0782549X  
**Internat garçons-filles**  
*avec priorité aux élèves malvoyants*

### Diplômes préparés

Bac ES  
Bac L  
Bac S : SI, SVT  
Bac STI2D spécialités : énergies et environnement, innovation technologique et éco-conception, systèmes d'information et numérique  
Bac STMG spécialités : gestion et finance, mercatique (marketing), ressources humaines et communication  
Bac ST2S

### Langues vivantes du tronc commun

- Anglais, Allemand, Espagnol, Italien  
**Langues vivantes 3**  
- Italien

### Sections particulières

- Section européenne : Allemand, Anglais (en liaison avec les bacs ES et S pour l'allemand ; en liaison avec les bacs ES, L et S pour l'anglais)  
- Unité localisée pour l'inclusion scolaire : troubles de la fonction visuelle

## 78 SAINT-CYR-L'ECOLE

### **Pu** Lycée Mansart

26 rue Victorien Sardou  
Tél. 01 30 45 12 34  
[www.lyc-mansart-st-cyr.ac-versailles.fr](http://www.lyc-mansart-st-cyr.ac-versailles.fr)  
Code : 0783140P

### Diplômes préparés

Bac ES  
Bac L  
Bac S : SI, SVT  
Bac STL spécialité : sciences physiques et chimiques en laboratoire  
Bac STMG spécialités : mercatique (marketing), ressources humaines et communication

### Langues vivantes du tronc commun

- Anglais, Allemand, Espagnol, Italien  
**Langues vivantes 3**  
- Italien

## Section particulière

- Section européenne : Anglais (en liaison avec les bacs ES, L et S)

## 78 SAINT-CYR-L'ECOLE

### **Pu** Lycée militaire de Saint-Cyr

240 avenue de l'ESM  
Tél. 01 30 85 88 05  
[www.lm-st-cyr.fr](http://www.lm-st-cyr.fr)  
Code : 0780015T  
**Internat garçons-filles**

### Diplômes préparés

Bac ES  
Bac L  
Bac S : SVT

### Langues vivantes du tronc commun

- Anglais, Allemand, Espagnol  
**Langues vivantes 3**  
- Russe

## 78 SAINT-GERMAIN-EN-LAYE

### **Pu** Lycée agricole et horticole

Route forestière des Princesses  
Tél. 01 30 87 18 00  
[www.lyceehorticole.ac-versailles.fr](http://www.lyceehorticole.ac-versailles.fr)  
Code : 0780004F  
**Internat garçons-filles**

### Diplômes préparés

Bac S : EAT  
Bac STAV, aménagement et valorisation des espaces, technologies de la production agricole

### Langues vivantes du tronc commun

- Anglais, Allemand, Espagnol

## 78 SAINT-GERMAIN-EN-LAYE

### **Pu** Lycée international

2 bis rue du Fer à Cheval  
Tél. 01 39 10 94 11  
[www.lycee-international.ac-versailles.fr/](http://www.lycee-international.ac-versailles.fr/)  
Code : 0783549J

### Diplômes préparés

Bac option internationale  
Bac ES  
Bac L  
Bac S : SVT

### Langues vivantes du tronc commun

- Anglais, Allemand, Chinois, Espagnol, Italien, Russe  
**Langues vivantes 3**  
- Espagnol, Italien

### Section particulière

- Section internationale : Allemand, Américain, Anglais, Chinois, Danois, Espagnol, Italien, Japonais, Néerlandais, Norvégien, Polonais, Portugais, Russe, Suédois

## 78 SAINT-GERMAIN-EN-LAYE

### **Pu** Lycée Jean-Baptiste Poquelin

Lycée des métiers du management, de la gestion et des services  
72 rue Léon Désoyer  
Tél. 01 30 87 44 00  
[www.lyc-poquelin-st-germain-laye.ac-versailles.fr/](http://www.lyc-poquelin-st-germain-laye.ac-versailles.fr/)  
Code : 0782557F

### Diplômes préparés

Bac ES  
Bac STL spécialité : biotechnologies  
Bac STMG spécialités : gestion et finance, mercatique (marketing), ressources humaines et communication, systèmes d'information de gestion  
Bac ST2S

### Langues vivantes du tronc commun

- Anglais, Allemand, Espagnol, Portugais

## 78 SAINT-GERMAIN-EN-LAYE

### **Pu** Lycée Jeanne d'Albret

6 rue Giraud Teulon  
Tél. 01 39 04 15 20  
[www.lyc-albret-st-germain-laye.ac-versailles.fr/](http://www.lyc-albret-st-germain-laye.ac-versailles.fr/)  
Code : 0782132U

### Diplômes préparés

Bac ES  
Bac L  
Bac S : SVT

### Langues vivantes du tronc commun

- Anglais, Allemand, Chinois, Espagnol, Russe  
**Langues vivantes 3**  
- Chinois

### Section particulière

- Section européenne : Allemand, Anglais (en liaison avec les bacs ES, L et S)

## 78 SAINT-GERMAIN-EN-LAYE

### **Pu** Lycée polyvalent Léonard de Vinci

Lycée des métiers de l'électrotechnique et des automatismes  
2 boulevard Hector Berlioz  
Tél. 01 39 10 25 25  
[www.lyc-vingi-saint-germain.ac-versailles.fr](http://www.lyc-vingi-saint-germain.ac-versailles.fr)  
Code : 0782556E

### Diplômes préparés

Bac S : SVT  
Bac S : SI (ouverture classe de 1<sup>ère</sup>)  
Bac STI2D spécialités : énergies et environnement, innovation technologique et éco-conception ; systèmes d'information et numérique (ouverture classe de 1<sup>ère</sup>)

### Langues vivantes du tronc commun

- Anglais, Allemand, Espagnol

**78 SARTROUVILLE**  
**Pu Lycée Evariste Galois**  
87 avenue de Tobrouk  
Tél. 01 30 86 72 72  
[www.lyc-galois-sartrouville.ac-versailles.fr](http://www.lyc-galois-sartrouville.ac-versailles.fr)  
Code : 0782924E

#### Diplômes préparés

Bac ES  
Bac L  
Bac S : SVT  
Bac STMG spécialités : gestion et finance, mercatique (marketing), ressources humaines et communication, systèmes d'information de gestion

#### Langues vivantes du tronc commun

- Anglais, Allemand, Arabe, Chinois, Espagnol, Portugais, Russe

#### Langues vivantes 3

- Espagnol, Portugais

#### Section particulière

- Section européenne : Anglais, Espagnol, Portugais (en liaison avec les bacs ES, L et S)

**78 TRAPPES**  
**Pu Lycée Plaine de Neauphle**  
3 place Naguib Mahfouz  
Tél. 01 30 16 08 20  
[www.lyc-plaineneauphle-trappes.ac-versailles.fr](http://www.lyc-plaineneauphle-trappes.ac-versailles.fr)  
Code : 0781297L

#### Diplômes préparés

Bac ES  
Bac L  
Bac S : SVT  
Bac STMG spécialités : gestion et finance, mercatique (marketing)  
Bac ST2S

#### Langues vivantes du tronc commun

- Anglais, Allemand, Espagnol

#### Langues vivantes 3

- Arabe

**78 VERSAILLES**  
**Pu Lycée Hoche**  
73 avenue de Saint-Cloud  
Tél. 01 30 84 08 50  
[www.lycee-hoche.com](http://www.lycee-hoche.com)  
Code : 0782562L

#### Diplômes préparés

Bac ES  
Bac S : SI, SVT

#### Langues vivantes du tronc commun

- Anglais, Allemand, Espagnol, Russe

#### Langues vivantes 3

- Chinois

**78 VERSAILLES**  
**Pu Lycée Jules Ferry**  
29 rue du Maréchal Joffre  
Tél. 01 39 20 11 60  
[www.lyc-ferry-versailles.ac-versailles.fr](http://www.lyc-ferry-versailles.ac-versailles.fr)  
Code : 0782565P  
Annexe : 14 rue du Maréchal Joffre  
78000 Versailles

#### Diplômes préparés

Bac ES  
Bac L  
Bac S : SI, SVT  
Bac STI2D spécialités : énergies et environnement, innovation technologique et éco-conception, systèmes d'information et numérique

#### Langues vivantes du tronc commun

- Anglais, Allemand, Espagnol, Italien

#### Langues vivantes 3

- Chinois

#### Section particulière

- Section européenne : Anglais (en liaison avec les bacs ES, L, S, et STI2D)

**78 VERSAILLES**  
**Pu Lycée La Bruyère**  
31 avenue de Paris  
Tél. 01 39 50 04 37  
[www.lyc-labruyere-versailles.ac-versailles.fr](http://www.lyc-labruyere-versailles.ac-versailles.fr)  
Code : 0782563M

#### Diplômes préparés

Bac ES  
Bac L  
Bac S : SVT  
Bac TMD option danse

#### Langues vivantes du tronc commun

- Anglais, Allemand, Espagnol, Italien, Russe

#### Langues vivantes 3

- Italien, Russe

#### Classe de seconde spécifique

Seconde spécifique Bac TMD  
*Horaires aménagés (trois après-midi libérés par semaine pour la pratique de la musique et/ou de la danse)*

#### Sections particulières

- Section européenne : Allemand (en liaison avec les bacs ES, L, S) ; Italien (ouverture)  
- Unité localisée pour l'inclusion scolaire : troubles de la fonction auditive

**78 VERSAILLES**  
**Pu Lycée Marie Curie**  
70 avenue de Paris  
Tél. 01 39 24 13 70  
[www.lyc-curie-versailles.ac-versailles.fr](http://www.lyc-curie-versailles.ac-versailles.fr)  
Code : 0782567S

#### Diplômes préparés

Bac ES  
Bac L  
Bac S : SVT  
Bac STL spécialité : biotechnologies  
Bac STMG spécialités : gestion et finance, mercatique (marketing), ressources humaines et communication  
Bac ST2S

#### Langues vivantes du tronc commun

- Anglais, Allemand, Espagnol

#### Section particulière

- Section européenne : Anglais (en liaison avec les bacs ES, S et L)

**78 VILLEPREUX**  
**Pu Lycée Sonia Delaunay**  
Avenue de Saint-Germain  
Tél. 01 30 80 93 30  
[www.lyc-delaunay-villepreux.ac-versailles.fr](http://www.lyc-delaunay-villepreux.ac-versailles.fr)  
Code : 0781952Y

#### Diplômes préparés

Bac ES  
Bac L  
Bac S : SVT  
Bac ST2S

#### Langues vivantes du tronc commun

- Anglais, Allemand, Espagnol

#### Langues vivantes 3

- Portugais

#### Section particulière

- Section européenne : Allemand (en liaison avec les bacs ES, L et S)

#### 78 VILLIERS-SAINT-FRÉDÉRIC

**Pu Lycée Viollet le Duc**  
Lycée des métiers de l'habitat et du développement durable  
1 route de Septeuil  
Tél. 01 34 91 71 50  
[www.lyc-violletleduc.ac-versailles.fr/](http://www.lyc-violletleduc.ac-versailles.fr/)  
Code : 0782587N  
Internat garçons-filles

#### Diplômes préparés

Bac ES  
Bac L  
Bac S : SI, SVT  
Bac STI2D spécialités : architecture et construction, énergies et environnement  
Bac STL spécialité : biotechnologies

#### Langues vivantes du tronc commun

- Anglais, Allemand, Espagnol

#### Langues vivantes 3

- Italien

#### Section particulière

- Unité localisée pour l'inclusion scolaire

#### 91 Essonne

**91 ARPAJON**  
**Pu Lycée Edmond Michelet**  
2 boulevard Abel Cornaton  
Tél. 01 60 83 97 63  
[www.lyc-michelet-arpajon.ac-versailles.fr](http://www.lyc-michelet-arpajon.ac-versailles.fr)  
Code : 0911961M

#### Diplômes préparés

Bac ES  
Bac L  
Bac S : SI, SVT  
Bac STI2D spécialités : énergies et environnement, innovation technologique et éco-conception, systèmes d'information et numérique

#### Langues vivantes du tronc commun

- Anglais, Allemand, Espagnol

#### Langues vivantes 3

- Italien

**91 ARPAJON**  
**Pu Lycée René Cassin**  
17 rue Jean Moulin  
Tél. 01 60 83 29 09  
[www.lyc-cassin-arpajon.ac-versailles.fr](http://www.lyc-cassin-arpajon.ac-versailles.fr)  
Code : 0911632E

#### Diplômes préparés

Bac ES  
Bac L  
Bac S : SVT  
Bac STMG spécialités : gestion et finance, mercatique (marketing), ressources humaines et communication

#### Langues vivantes du tronc commun

- Anglais, Allemand, Chinois, Espagnol

#### Langues vivantes 3

- Chinois

#### Section particulière

- Section européenne : Anglais (en liaison avec les bacs ES, L, S et STMG)

**91 ATHIS-MONS**  
**Pu Lycée Clément Ader**  
37 bis rue Geneviève Anthonioz de Gaulle  
Tél. 01 69 38 36 36  
[www.lyc-ader-athis.ac-versailles.fr](http://www.lyc-ader-athis.ac-versailles.fr)  
Code : 0910676R

#### Diplômes préparés

Bac ES  
Bac S : SI, SVT  
Bac STI2D spécialités : énergies et environnement, innovation technologique et éco-conception

#### Langues vivantes du tronc commun

- Anglais, Allemand, Espagnol

**91 ATHIS-MONS**  
**Pu Lycée Marcel Pagnol**  
3 avenue de la Terrasse Prolongée  
Tél. 01 69 21 78 08  
[www.lyc-pagnol-athis.ac-versailles.fr](http://www.lyc-pagnol-athis.ac-versailles.fr)  
Code : 0910623H

#### Diplômes préparés

Bac ES  
Bac L  
Bac S : SVT  
Bac STMG spécialités : gestion et finance, mercatique (marketing)  
Bac ST2S

#### Langues vivantes du tronc commun

- Anglais, Allemand, Espagnol

#### Langues vivantes 3

- Italien

#### Section particulière

- Section européenne : Allemand, Anglais (en liaison avec les bacs ES, L et S)

**91 BONDOUFLE**  
**Pu Lycée François Truffaut**  
Rue Georges Pompidou  
Tél. 01 69 11 35 40  
[www.lyc-truffaut-bondoufle.ac-versailles.fr/](http://www.lyc-truffaut-bondoufle.ac-versailles.fr/)  
Code : 0911937L

#### Diplômes préparés

Bac ES  
Bac L  
Bac S : SVT  
Bac STMG spécialités : gestion et finance, mercatique (marketing), ressources humaines et communication

#### Langues vivantes du tronc commun

- Anglais, Allemand, Espagnol

#### Section particulière

- Section européenne : Anglais

## 91 BRÉTIGNY-SUR-ORGE

**Pub** Lycée Jean Pierre Timbaud

4 rue Henri Douard  
Tél. 01 60 85 50 00  
[www.lyc-timbaud-bretigny.fr/](http://www.lyc-timbaud-bretigny.fr/)  
Code : 0910975R  
Internat garçons-filles

### Diplômes préparés

Bac ES  
Bac L  
Bac S : SVT  
Bac STI2D spécialités : architecture et construction, énergies et environnement  
Bac STMG spécialités : mercatique (marketing), ressources humaines et communication

### Langues vivantes du tronc commun

- Anglais, Allemand, Espagnol, Italien

#### Langues vivantes 3

- Italien

#### Sections particulières

- Section européenne : Anglais (en liaison avec les bacs généraux et technologiques)  
- Unité localisée pour l'inclusion scolaire

## 91 BRUNOY

**Pub** Lycée François Joseph Talma

1 rue des Cerfs  
Tél. 01 60 46 57 06  
[www.lyc-talma-brunoy.ac-versailles.fr](http://www.lyc-talma-brunoy.ac-versailles.fr)  
Code : 0911021R

### Diplômes préparés

Bac ES  
Bac L  
Bac S : SVT  
Bac STMG spécialités : gestion et finance, ressources humaines et communication  
Bac ST2S

### Langues vivantes du tronc commun

- Anglais, Allemand, Espagnol, Portugais

#### Langues vivantes 3

- Portugais, Russe

## 91 CORBEIL-ESSONNES

**Pub** Lycée Robert Doisneau

Lycée des métiers des services aux entreprises et de l'industrie  
89 avenue Serge Dassault  
Tél. 01 60 88 81 81  
<http://lyc2-doisneau-corbeil.ac-versailles.fr>  
Code : 0910620E

### Diplômes préparés

Bac ES  
Bac L  
Bac S : SI, SVT  
Bac STI2D spécialités : énergies et environnement, innovation technologique et éco-conception  
Bac STMG spécialités : gestion et finance, mercatique (marketing), ressources humaines et communication

### Langues vivantes du tronc commun

- Anglais, Allemand, Espagnol, Portugais

## Langues vivantes 3

- Portugais

### Section particulière

- Section européenne : Anglais (en liaison avec les bacs ES, L et S)

## 91 COURCOURONNES

**Pub** Lycée Georges Brassens

Lycée des métiers du Numérique et des Arts appliqués  
8 rue Georges Brassens  
Tél. 01 69 47 54 70  
[www.lyc-brassens-courcouronnes.ac-versailles.fr](http://www.lyc-brassens-courcouronnes.ac-versailles.fr)  
Code : 0911828T

### Diplômes préparés

Bac ES  
Bac L  
Bac S : SI, SVT  
Bac STD2A  
Bac STI2D spécialités : innovation technologique et éco-conception, systèmes d'information et numérique

### Langues vivantes du tronc commun

- Anglais, Allemand, Espagnol

#### Langues vivantes 3

- Chinois

#### Section particulière

- Section européenne : Anglais (en liaison avec les bacs ES, L et S)

## 91 DOURDAN

**Pub** Lycée Nikola Tesla

15-21 Chemin du Champ de Courses  
Tél. 01 64 59 39 00  
[www.lyc-tesla-dourdan.ac-versailles.fr](http://www.lyc-tesla-dourdan.ac-versailles.fr)  
Code : 0912364A  
*Le lycée A. Kastler a fusionné avec le lycée F. Sarcey pour devenir le lycée Nikola Tesla*

### Diplômes préparés

Abibac  
Bachibac  
Bac ES  
Bac L  
Bac S : SI, SVT  
Bac STI2D spécialités : énergies et environnement, innovation technologique et éco-conception  
Bac STMG spécialités : gestion et finance, mercatique (marketing), ressources humaines et communication  
Bac ST2S

### Langues vivantes du tronc commun

- Anglais, Allemand, Espagnol

#### Sections particulières

- Section Abibac : Allemand (vers les bacs généraux et l'Abitur allemand)  
- Section Bachibac : Espagnol (vers les bacs généraux et le baccalauréat espagnol)  
- Section européenne : Allemand, Espagnol (en liaison avec les bacs généraux et technologiques)  
- Unité localisée pour l'inclusion scolaire

## 91 EPINAY-SOUS-SÉNART

**Pub** Lycée Maurice Eliot

Rue de Provence  
Tél. 01 60 47 19 07  
[www.lyc-eliot-epinay-senart.ac-versailles.fr](http://www.lyc-eliot-epinay-senart.ac-versailles.fr)  
Code : 0911927A

### Diplômes préparés

Bac ES  
Bac L  
Bac S : SVT  
Bac STL spécialités : biotechnologies, sciences physiques et chimiques en laboratoire

### Langues vivantes du tronc commun

- Anglais, Allemand, Espagnol

#### Langues vivantes 3

- Italien

#### Section particulière

- Section européenne : Anglais (en liaison avec les bacs ES, L, S)

## 91 ETAMPES

**Pub** Lycée Geoffroy-Saint-Hilaire

2-6 avenue Geoffroy-Saint-Hilaire  
Tél. 01 69 92 17 70  
[www.lyc-st-hilaire-etampes.ac-versailles.fr/](http://www.lyc-st-hilaire-etampes.ac-versailles.fr/)  
Code : 0910622G

### Diplômes préparés

Bac ES  
Bac L  
Bac S : SI, SVT  
Bac STI2D spécialités : énergies et environnement, innovation technologique et éco-conception, systèmes d'information et numérique  
Bac STMG spécialités : gestion et finance, mercatique (marketing), ressources humaines et communication, systèmes d'information de gestion  
Bac ST2S

### Langues vivantes du tronc commun

- Anglais, Allemand, Espagnol

#### Langues vivantes 3

- Allemand, Russe

## 91 EVRY

**Pub** Lycée Parc des Loges

Boulevard des Champs Elysées  
Tél. 01 60 77 61 72  
[www.lyc-parc-evry.ac-versailles.fr/](http://www.lyc-parc-evry.ac-versailles.fr/)  
Code : 0911251R

### Diplômes préparés

Bac ES  
Bac L  
Bac S : SI, SVT  
Bac STL spécialité : biotechnologies  
Bac STMG spécialités : mercatique (marketing), ressources humaines et communication, systèmes d'information de gestion  
Bac ST2S

### Langues vivantes du tronc commun

- Anglais, Allemand, Espagnol

#### Langues vivantes 3

- Italien

#### Section particulière

- Section européenne : Allemand (en liaison avec les bacs ES, L et S)

## 91 GIF-SUR-YVETTE

**Pub** Lycée de la vallée de Chevreuse

8 rue de Madrid  
Tél. 01 69 18 87 00  
<http://lyc-chevreuse-gif.ac-versailles.fr>  
Code : 0911913K

### Diplômes préparés

Bac ES  
Bac L  
Bac S : SVT  
Bac STL spécialités : biotechnologies, sciences physiques et chimiques en laboratoire

### Langues vivantes du tronc commun

- Anglais, Allemand, Chinois, Espagnol

#### Langues vivantes 3

- Italien

#### Section particulière

- Section européenne : Anglais, Espagnol (en liaison avec les bacs ES, L et S)

## 91 LES ULIS

**Pub** Lycée l'Essouriau

1 avenue de Dordogne  
Tél. 01 64 86 82 82  
[www.lyc-lessouriau-les-ulis.ac-versailles.fr](http://www.lyc-lessouriau-les-ulis.ac-versailles.fr)  
Code : 0911492C

### Diplômes préparés

Bac ES  
Bac L  
Bac S : SI, SVT  
Bac STI2D spécialités : énergies et environnement, systèmes d'information et numérique  
Bac STMG spécialités : gestion et finance, mercatique (marketing)

### Langues vivantes du tronc commun

- Anglais, Allemand, Arabe, Espagnol, Portugais

#### Langues vivantes 3

- Arabe

## 91 LIMOURS

**Pub** Lycée Jules Verne

49 rue d'Arpajon  
Tél. 01 64 91 60 30  
[www.lyc-verne-limours.ac-versailles.fr](http://www.lyc-verne-limours.ac-versailles.fr)  
Code : 0911983L

### Diplômes préparés

Bac ES  
Bac L  
Bac S : SVT  
Bac STMG spécialités : mercatique (marketing), systèmes d'information de gestion

### Langues vivantes du tronc commun

- Anglais, Allemand, Espagnol

#### Langues vivantes 3

- Italien

#### Section particulière

- Section européenne : Anglais (en liaison avec les bacs ES, L et S)



## 91 LONGJUMEAU

### **Pu** Lycée Jacques Prévert

23 rue Jules Ferry

Tél. 01 69 34 41 87

[www.lyc-prevert-longjumeau.ac-versailles.fr/](http://www.lyc-prevert-longjumeau.ac-versailles.fr/)

Code : 0911577V

#### Diplômes préparés

Bac ES

Bac L

Bac S : SVT

Bac STMG spécialités : gestion et finance, ressources humaines et communication

#### Langues vivantes du tronc commun

- Anglais, Allemand, Espagnol

Langues vivantes 3

- Italien

## 91 MASSY

### **Pu** Lycée Fustel de Coulanges

11 rue des Migneaux

Tél. 01 69 53 40 60

[www.lyc-fustel-de-coulanges-massy.ac-versailles.fr/](http://www.lyc-fustel-de-coulanges-massy.ac-versailles.fr/)

Code : 0910687C

#### Diplômes préparés

Bac ES

Bac L

Bac S : SVT

Bac STMG spécialités : gestion et finance, mercatique (marketing)

#### Langues vivantes du tronc commun

- Anglais, Allemand, Espagnol

Langues vivantes 3

- Chinois

#### Section particulière

- Section européenne : Allemand (en liaison avec les bacs ES, L et S)

## 91 MASSY

### **Pu** Lycée Parc de Vilgénis

Lycée des métiers de la mécanique, de l'informatique et des services aux entreprises

80 rue de Versailles

Tél. 01 69 53 74 00

[www.vilgenis.fr](http://www.vilgenis.fr)

Code : 0910727W

#### Diplômes préparés

Esabac

Bac ES

Bac L

Bac S : SVT

Bac STI2D spécialités : énergies et environnement, innovation technologique et éco-conception, systèmes d'information et numérique

Bac STMG spécialités : ressources humaines et communication, systèmes d'information de gestion

#### Langues vivantes du tronc commun

- Anglais, Allemand, Espagnol, Italien

Langues vivantes 3

- Italien, Portugais

#### Sections particulières

- Section Esabac : Italien (vers les bacs généraux et l'esame di stato italien)

- Section européenne : Espagnol (en liaison avec les bacs ES, L et S)

## 91 MENNECY

### **Pu** Lycée Marie Laurencin

51 rue Paul Cézanne

Tél. 01 69 90 05 78

<http://acver.fr/lycmaurencin>

Code : 0911962N

#### Diplômes préparés

Bac ES

Bac L

Bac S : SVT

Bac STMG spécialités : gestion et finance, mercatique (marketing)

#### Langues vivantes du tronc commun

- Anglais, Allemand, Espagnol

Langues vivantes 3

- Allemand

#### Section particulière

- Section européenne : Anglais (en liaison avec les bacs ES, L et S), Espagnol (ouverture)

## 91 MONTGERON

### **Pu** Lycée Rosa Parks

2 place de l'Europe

Tél. 01 69 03 53 36

[www.lyc-montgeron.ac-versailles.fr](http://www.lyc-montgeron.ac-versailles.fr)

Code : 0910625K

#### Diplômes préparés

Bac ES

Bac L

Bac S : SI, SVT

Bac STI2D spécialités : énergies et environnement, innovation technologique et éco-conception, systèmes d'information et numérique

Bac STMG spécialités : gestion et finance, mercatique (marketing), ressources humaines et communication, systèmes d'information de gestion

#### Langues vivantes du tronc commun

- Anglais, Allemand, Chinois, Espagnol, Portugais

Langues vivantes 3

- Chinois

## 91 MORANGIS

### **Pu** Lycée Marguerite Yourcenar

62 rue des Edouets

Tél. 01 60 49 16 00

[www.lyc-yourcenar-morangis.ac-versailles.fr/](http://www.lyc-yourcenar-morangis.ac-versailles.fr/)

Code : 0911945V

#### Diplômes préparés

Bac ES

Bac L

Bac S : SVT

Bac STMG spécialités : mercatique (marketing), ressources humaines et communication

#### Langues vivantes du tronc commun

- Anglais, Allemand, Espagnol

Section particulière

- Section européenne : Anglais (ouverture)

## 91 ORSAY

### **Pu** Lycée Blaise Pascal

18 rue Alexander Fleming

Tél. 01 64 86 16 00

[www.ac-versailles.fr/etabliss/orsay](http://www.ac-versailles.fr/etabliss/orsay)

Code : 0910626L

#### Diplômes préparés

Bac ES

Bac L

Bac S : SVT

#### Langues vivantes du tronc commun

- Anglais, Allemand, Espagnol, Russe

Langues vivantes 3

- Espagnol, Russe

#### Section particulière

- Section européenne : Espagnol (en liaison avec tous les bacs)

## 91 PALAISEAU

### **Pu** Lycée Camille Claudel

17 rue Maximilien Robespierre

Tél. 01 60 14 29 29

[www.lyc-claudel-palaiseau.ac-versailles.fr](http://www.lyc-claudel-palaiseau.ac-versailles.fr)

Code : 0911938M

#### Diplômes préparés

Bac ES

Bac L

Bac S : SVT

#### Langues vivantes du tronc commun

- Anglais, Allemand, Espagnol

Langues vivantes 3

- Italien

#### Section particulière

- Section européenne : Anglais (en liaison avec les bacs ES, L et S)

## 91 PALAISEAU

### **Pu** Lycée polyvalent Henri Poincaré

Lycée des métiers de l'aide à la personne

36 rue Léon Bourgeois

Tél. 01 69 31 75 30

[www.lyc-poincare-palaiseau.ac-versailles.fr](http://www.lyc-poincare-palaiseau.ac-versailles.fr)

Code : 0912251C

#### Diplômes préparés

Bac ES

Bac S : SVT

Bac STL spécialité : biotechnologies

Bac ST2S

#### Langues vivantes du tronc commun

- Anglais, Allemand, Espagnol

#### Section particulière

- Section européenne : Anglais (en liaison avec les bacs ES, S, STL et ST2S)

## 91 SAINTE-GENEVIÈVE-DES-BOIS

### **Pu** Lycée Albert Einstein

Avenue de la Liberté

Tél. 01 69 46 11 11

[www.lyc-einstein-ste-genevieve.ac-versailles.fr/](http://www.lyc-einstein-ste-genevieve.ac-versailles.fr/)

Code : 0911346U

#### Diplômes préparés

Bac ES

Bac L

Bac S : SVT

Bac STMG spécialités : gestion et finance, mercatique (marketing), ressources humaines et communication

#### Langues vivantes du tronc commun

- Anglais, Allemand, Espagnol, Italien

Langues vivantes 3

- Italien

#### Section particulière

- Section européenne : Anglais (en liaison avec les bacs ES, L et S)

## 91 SAINT-MICHEL-SUR-ORGE

### **Pu** Lycée Léonard de Vinci

Place Léonard de Vinci

Tél. 01 69 25 08 55

[www.lyc-vinci-st-michel.ac-versailles.fr/](http://www.lyc-vinci-st-michel.ac-versailles.fr/)

Code : 0911946W

#### Diplômes préparés

Bac ES

Bac L

Bac S : SI, SVT

Bac STL spécialités : biotechnologies, sciences physiques et chimiques en laboratoire

Bac ST2S

#### Langues vivantes du tronc commun

- Anglais, Allemand, Espagnol

Langues vivantes 3

- Italien

#### Section particulière

- Unité localisée pour l'inclusion scolaire

## 91 SAVIGNY-SUR-ORGE

### **Pu** Lycée Gaspard Monge

Lycée des métiers de l'automobile et des métiers de la logistique

1 place Monge

Tél. 01 69 05 47 43

[www.lyc-monge-savigny.ac-versailles.fr](http://www.lyc-monge-savigny.ac-versailles.fr)

Code : 0912142J

#### Diplômes préparés

Bac ES

Bac S : SVT

Bac STI2D spécialités : innovation technologique et éco-conception, systèmes d'information et numérique

#### Langues vivantes du tronc commun

- Anglais, Allemand, Espagnol

Sections particulières

- Section européenne : Anglais (en liaison avec les bacs ES et S)

- Unité localisée pour l'inclusion scolaire

## 91 SAVIGNY-SUR-ORGE

### **Pu** Lycée Jean-Baptiste Corot - Le château

Place Davout

Tél. 01 69 44 55 66

[www.lycee-corot-savigny.fr](http://www.lycee-corot-savigny.fr)

Code : 0910627M

#### Diplômes préparés

Bac ES

Bac L

Bac S : SVT

Bac STMG spécialités : gestion et finance, mercatique (marketing), ressources humaines et communication, systèmes d'information de gestion

#### Langues vivantes du tronc commun

- Anglais, Allemand, Espagnol, Russe



## Langues vivantes 3

- Russe

### Section particulière

- Section européenne : Allemand, Anglais (en liaison avec les bacs ES, L, S et STMG)

## 91 VARENNES-JARCY

**Pu** **Centre médical et pédagogique - Annexe du lycée Rosa Parks**

29 avenue de la Libération  
Tél. 01 69 39 99 12

[www.fsef.net/index.php/etablissements/centre-de-varenn-jarcy/presentation-centre-de-varenn-jarcy](http://www.fsef.net/index.php/etablissements/centre-de-varenn-jarcy/presentation-centre-de-varenn-jarcy)

Code : 0910876H

L'établissement assure la scolarisation de jeunes hospitalisés au CMP (hôpital à temps complet ou à temps partiel)

### Diplômes préparés

Bac ES

Bac L

Bac S

Bac STMG spécialités : gestion et finance, ressources humaines et communication

### Langues vivantes du tronc commun

- Anglais, Espagnol

## 92 Hauts-de-Seine

### 92 ANTONY

**Pu** **Lycée Descartes**

1 avenue Lavoisier  
Tél. 01 46 11 49 80

[www.lyc-descartes-antony.ac-versailles.fr](http://www.lyc-descartes-antony.ac-versailles.fr)

Code : 0920130S

### Diplômes préparés

Bac ES

Bac L

Bac S : SI, SVT

Bac STMG spécialités : gestion et finance, ressources humaines et communication

### Langues vivantes du tronc commun

- Anglais, Allemand, Espagnol, Italien

### Langues vivantes 3

- Chinois

### Section particulière

- Section européenne : Allemand (en liaison avec les bacs ES, L et S)

## 92 ASNIÈRES-SUR-SEINE

**Pu** **Lycée Auguste Renoir**

137 rue du Ménéil  
Tél. 01 41 32 32 62

[www.lyc-renoir-asnieres.ac-versailles.fr](http://www.lyc-renoir-asnieres.ac-versailles.fr)

Code : 0920131T

### Diplômes préparés

Bac ES

Bac L

Bac S : SVT

Bac STMG spécialités : gestion et finance, systèmes d'information de gestion

### Langues vivantes du tronc commun

- Anglais, Allemand, Chinois, Espagnol

## Langues vivantes 3

- Arabe, Chinois

### Section particulière

- Section européenne : Anglais (en liaison avec tous les bacs)

## 92 BOIS-COLOMBES

**Pu** **Lycée Albert Camus**

131 rue Pierre Joigneaux  
Tél. 01 42 42 69 79

[www.lyc-camus-boiscolombes.ac-versailles.fr](http://www.lyc-camus-boiscolombes.ac-versailles.fr)

Code : 0920132U

### Diplômes préparés

Bachibac

Esabac

Bac ES

Bac L

Bac S : SVT

Bac STMG spécialités : gestion et finance, ressources humaines et communication

### Langues vivantes du tronc commun

- Anglais, Allemand, Espagnol, Italien

### Langues vivantes 3

- Italien

### Sections particulières

- Section Bachibac : Espagnol (vers les bacs généraux et le baccalauréat espagnol)

- Section Esabac : Italien (vers les bacs généraux et l'examen de stato italien)

- Section européenne : Allemand, Anglais (en liaison avec les bacs ES, L et S)

## 92 BOULOGNE-BILLANCOURT

**Pu** **Lycée Etienne Jules Marey**

Lycée des métiers de la petite enfance et des soins à la personne  
154 rue de Silly  
Tél. 01 46 05 01 26

[www.lyc-marey-boulogne.ac-versailles.fr](http://www.lyc-marey-boulogne.ac-versailles.fr)

Code : 0922443F

### Pas de seconde, admission en 1re uniquement

### Diplôme préparé

Bac ST2S

### Section particulière

- Unité localisée pour l'inclusion scolaire

## 92 BOULOGNE-BILLANCOURT

**Pu** **Lycée Jacques Prévert**

163 rue de Billancourt  
Tél. 01 41 31 83 83

[www.lyc-prevert-boulogne.ac-versailles.fr](http://www.lyc-prevert-boulogne.ac-versailles.fr)

Code : 0920134W

### Diplômes préparés

Bac ES

Bac L

Bac S : SVT

Bac STMG spécialités : marketing, ressources humaines et communication

### Langues vivantes du tronc commun

- Anglais, Allemand, Espagnol, Portugais

## Section particulière

- Section européenne : Anglais, Espagnol

## 92 CHÂTENAY-MALABRY

**Pu** **Lycée Emmanuel Mounier**

35 rue des Prés-Hauts  
Tél. 01 41 87 60 30

[www.lyc-mounier-chenay.ac-versailles.fr](http://www.lyc-mounier-chenay.ac-versailles.fr)

Code : 0920135X

Lycée de la nouvelle chance

### Diplômes préparés

Bac ES

Bac L

Bac S : SVT

Bac STMG spécialités : gestion et finance, ressources humaines et communication

### Langues vivantes du tronc commun

- Anglais, Allemand, Chinois, Espagnol

## 92 CHÂTENAY-MALABRY

**Pu** **Lycée polyvalent Jean Jaurès**

Lycée des métiers de la santé et du social

280 avenue Jean Jaurès  
Tél. 01 40 83 40 00

[www.lyc-jaures-chenay.ac-versailles.fr](http://www.lyc-jaures-chenay.ac-versailles.fr)

Code : 0921166T

### Diplômes préparés

Bac S : SVT

Bac ST2D spécialités : énergies et environnement, innovation technologique et éco-conception

Bac STL spécialité : biotechnologies

Bac ST2S

### Langues vivantes du tronc commun

- Anglais, Allemand, Espagnol

### Section particulière

- Section européenne : Anglais (ouverture)

## 92 CLAMART

**Pu** **Lycée Jacques Monod**

46 rue du Fort  
Tél. 01 46 45 31 33

[www.lyc-monod-clamart.ac-versailles.fr](http://www.lyc-monod-clamart.ac-versailles.fr)

Code : 0921555R

### Diplômes préparés

Bac ES

Bac L

Bac S : SVT

Bac STMG spécialités : gestion et finance, marketing (marketing)

### Langues vivantes du tronc commun

- Anglais, Allemand, Espagnol

### Section particulière

- Section européenne : Allemand, Espagnol (en liaison avec les bacs ES, L et S)

## 92 CLICHY

**Pu** **Lycée Isaac Newton**

1 place Jules Verne  
Tél. 01 41 06 78 78

[www.lycee-newton.fr](http://www.lycee-newton.fr)

Code : 0920136Y

### Diplômes préparés

Bac ES

Bac L

Bac S : SI, SVT

Bac ST2D spécialités : énergies et environnement, systèmes d'information et numérique

### Langues vivantes du tronc commun

- Anglais, Allemand, Espagnol

### Section particulière

- Section européenne : Anglais (en liaison avec les bacs ES, L et S)

## 92 CLICHY

**Pu** **Lycée René Auffray**

Lycée des métiers de l'hôtellerie-tourisme, de la santé et du social

23 rue Fernand Pelloutier  
Tél. 01 49 68 90 00

[www.lyc-auffray-clichy.ac-versailles.fr/](http://www.lyc-auffray-clichy.ac-versailles.fr/)

Code : 0922149L

### Diplômes préparés

Bac ES (ouverture classe de 1<sup>ère</sup>)

Bac S : SVT (ouverture classe de 1<sup>ère</sup>)

Bac STHR Sciences et technologies de l'hôtellerie et de la restauration

Bac ST2S

### Langues vivantes du tronc commun

- Anglais, Allemand, Espagnol

### Classe de seconde spécifique

Seconde spécifique Bac Sciences et technologies de l'hôtellerie et de la restauration (STHR)

## 92 COLOMBES

**Pu** **Lycée Guy de Maupassant**

52 rue Robert Schuman  
Tél. 01 46 52 50 00

[www.lyc-maupassant-colombes.ac-versailles.fr](http://www.lyc-maupassant-colombes.ac-versailles.fr)

Code : 0920137Z

### Diplômes préparés

Bac ES

Bac L

Bac S : SVT

Bac STMG spécialités : gestion et finance, marketing (marketing), systèmes d'information de gestion, ressources humaines et communication

Bac ST2S

### Langues vivantes du tronc commun

- Anglais, Allemand, Arabe, Espagnol, Portugais

### Langues vivantes 3

- Arabe, Portugais

### Section particulière

- Section européenne : Anglais (en liaison avec les bacs ES, L et S)

## 92 COURBEVOIE

### **Pu** Lycée Lucie Aubrac

13 - 17 avenue d'Alsace  
Tél. 01 47 78 99 55  
[www.clg-renardieres-courbevoie.ac-versailles.fr](http://www.clg-renardieres-courbevoie.ac-versailles.fr)  
Code : 0922615T

#### Diplômes préparés

Bac option internationale  
Bac ES  
Bac L  
Bac S : SVT  
Bac STMG (ouverture classe de 1<sup>ère</sup>)

#### Langues vivantes du tronc commun

- Anglais, Allemand, Espagnol  
**Sections particulières**  
- Section internationale : Arabe (en liaison avec tous les bacs) ;  
**Anglais, Chinois (ouvertures)**  
- Section européenne : Allemand, Anglais (en liaison avec tous les bacs)

## 92 COURBEVOIE

### **Pu** Lycée Paul Lapie

5 boulevard Aristide Briand  
Tél. 01 41 88 03 70  
[www.lyc-lapie-courbevoie.ac-versailles.fr](http://www.lyc-lapie-courbevoie.ac-versailles.fr)  
Code : 0920138A

#### Diplômes préparés

Bac ES  
Bac L  
Bac S : SVT  
Bac STMG spécialités : mercatique (marketing), systèmes d'information de gestion

#### Langues vivantes du tronc commun

- Anglais, Allemand, Espagnol  
**Section particulière**  
- Section européenne : Anglais (en liaison avec les bacs ES, L et S)

## 92 GENNEVILLIERS

### **Pu** Lycée Gallée

Lycée des métiers de la chimie, de la plasturgie et des biotechnologies  
79 avenue Chandon  
Tél. 01 47 33 30 20  
[www.lyc-gallee-gennevilliers.ac-versailles.fr](http://www.lyc-gallee-gennevilliers.ac-versailles.fr)  
Code : 0921156G  
**Internat garçons-filles**

#### Diplômes préparés

Bac ES  
Bac S : SVT  
Bac STI2D spécialités : architecture et construction, énergies et environnement  
Bac STL spécialités : biotechnologies, sciences physiques et chimiques en laboratoire

#### Langues vivantes du tronc commun

- Anglais, Allemand, Espagnol

## 92 ISSY-LES-

### **MOULINEAUX**

### **Pu** Lycée Eugène Ionesco

152 avenue de Verdun  
Tél. 01 41 46 12 90  
[www.lyc-ionesco-issy.ac-versailles.fr](http://www.lyc-ionesco-issy.ac-versailles.fr)  
Code : 0922397F

#### Diplômes préparés

Bac ES  
Bac L  
Bac S : SI, SVT  
Bac STI2D spécialités : énergies et environnement, systèmes d'information et numérique

#### Langues vivantes du tronc commun

- Anglais, Allemand, Chinois, Espagnol

#### Langues vivantes 3

- Chinois, Italien

#### Section particulière

- Section européenne : Allemand, Anglais (en liaison avec les bacs L, ES, S-SVT seulement, STI2D)

## 92 LE PLESSIS-

### **ROBINSON**

### **Pu** Lycée Montesquieu

23 rue du Capitaine Facq  
Tél. 01 46 30 35 61  
[www.lyc-montesquieu-plessis.ac-versailles.fr](http://www.lyc-montesquieu-plessis.ac-versailles.fr)  
Code : 0922249V

#### Diplômes préparés

Bac ES  
Bac L  
Bac S : SVT  
Bac STMG spécialités : ressources humaines et communication, systèmes d'information de gestion

#### Langues vivantes du tronc commun

- Anglais, Allemand, Espagnol

## 92 LEVALLOIS-PERRET

### **Pu** Lycée Léonard de Vinci

Lycée des métiers de la micro-technologie, de l'optique et des services aux entreprises  
4 avenue Georges Pompidou  
Tél. 01 41 05 12 12  
[www.lyc-vinci-levallais.ac-versailles.fr](http://www.lyc-vinci-levallais.ac-versailles.fr)  
Code : 0921230M

#### Diplômes préparés

Bac ES  
Bac L  
Bac S : SI, SVT  
Bac STI2D spécialités : innovation technologique et éco-conception, systèmes d'information et numérique  
Bac STMG spécialités : mercatique (marketing), ressources humaines et communication

#### Langues vivantes du tronc commun

- Anglais, Allemand, Espagnol  
**Section particulière**  
- Section européenne : Anglais (en liaison avec les bacs ES, L et S)

## 92 MEUDON

### **Pu** Lycée Rabelais

6 rue Georges Langrognon  
Tél. 01 45 34 48 54  
[www.lyc-rabelais-meudon.ac-versailles.fr](http://www.lyc-rabelais-meudon.ac-versailles.fr)  
Code : 0920798T

#### Diplômes préparés

Bac ES  
Bac L  
Bac S : SI, SVT

#### Langues vivantes du tronc commun

- Anglais, Allemand, Espagnol, Russe  
**Section particulière**  
- Section européenne : Anglais (en liaison avec les bacs ES, L et S)

## 92 MONTROUGE

### **Pu** Lycée Maurice Genevoix

29 avenue du Fort  
Tél. 01 49 65 65 00  
[www.lyc-genevoix-montrouge.ac-versailles.fr](http://www.lyc-genevoix-montrouge.ac-versailles.fr)  
Code : 0921399W

#### Diplômes préparés

Bac ES  
Bac L  
Bac S : SVT  
Bac STMG spécialités : mercatique (marketing), systèmes d'information de gestion

#### Langues vivantes du tronc commun

- Anglais, Allemand, Espagnol  
**Langues vivantes 3**  
- Italien  
**Sections particulières**  
- Section européenne : Espagnol (en liaison avec les bacs ES, L et S)  
- Unité pédagogique pour élèves allophones arrivants

## 92 NANTERRE

### **Pu** Lycée polyvalent Frédéric et Irène Joliot Curie

92 avenue Joliot-Curie  
Tél. 01 47 21 20 19  
[www.lyc-curie-nanterre.ac-versailles.fr](http://www.lyc-curie-nanterre.ac-versailles.fr)  
Code : 0920141D

#### Diplômes préparés

Bac ES  
Bac L  
Bac S : SVT  
Bac STMG spécialités : gestion et finance, mercatique (marketing), ressources humaines et communication, systèmes d'information de gestion  
Bac ST2S

#### Langues vivantes du tronc commun

- Anglais, Allemand, Arabe, Espagnol, Italien, Portugais  
**Langues vivantes 3**  
- Arabe, Italien  
**Section particulière**  
- Section européenne : Anglais (en liaison avec les bacs ES, L et S)

## 92 NEUILLY-SUR-SEINE

### **Pu** Lycée La Folie Saint-James

41 rue de Longchamp  
Tél. 01 47 47 79 04  
[www.lyc-st-james-neuilly.ac-versailles.fr](http://www.lyc-st-james-neuilly.ac-versailles.fr)  
Code : 0920143F

#### Diplômes préparés

Bac ES  
Bac L  
Bac S : SVT

#### Langues vivantes du tronc commun

- Anglais, Allemand, Espagnol, Hébreu moderne, Italien  
**Langues vivantes 3**  
- Hébreu moderne, Italien  
**Section particulière**  
- Section européenne : Anglais (en liaison avec les bacs ES, L et S)

## 92 NEUILLY-SUR-SEINE

### **Pu** Lycée Louis Pasteur

21 boulevard d'Inkermann  
Tél. 01 46 24 15 01  
[www.lyc-pasteur-neuilly.ac-versailles.fr](http://www.lyc-pasteur-neuilly.ac-versailles.fr)  
Code : 0920142E

#### Diplômes préparés

Bac ES  
Bac L  
Bac S : SVT

#### Langues vivantes du tronc commun

- Anglais, Allemand, Espagnol, Russe

## 92 PUTEAUX

### **Pu** Lycée Agora

120 rue de Verdun  
Tél. 01 45 06 06 41  
[www.lycee-agra.fr](http://www.lycee-agra.fr)  
Code : 0920144G

#### Diplômes préparés

Bac ES  
Bac L  
Bac S : SI, SVT  
Bac STI2D spécialités : innovation technologique et éco-conception, systèmes d'information et numérique

#### Langues vivantes du tronc commun

- Anglais, Allemand, Espagnol  
**Section particulière**  
- Section européenne : Allemand, Anglais (en liaison avec les bacs ES, L et S)

## 92 RUEIL-MALMAISON

### **Pu** Lycée Gustave Eiffel

Lycée des métiers de la santé, de la communication et du commerce  
78 avenue du Président Pompidou  
Tél. 01 55 47 13 13  
[www.lyc-eiffel-rueil.ac-versailles.fr](http://www.lyc-eiffel-rueil.ac-versailles.fr)  
Code : 0922398G

#### Diplômes préparés

Bac ES  
Bac STMG spécialités : mercatique (marketing), ressources humaines et communication

#### Langues vivantes du tronc commun

- Anglais, Allemand, Espagnol, Russe  
**Section particulière**  
- Section européenne : Anglais (en liaison avec les bacs ES, STMG)

## 92 RUEIL-MALMAISON

### **Pu** Lycée Richelieu

64 rue George Sand  
Tél. 01 58 83 20 10  
[www.lyc-richelieu-rueil.ac-versailles.fr](http://www.lyc-richelieu-rueil.ac-versailles.fr)  
Code : 0920799U

#### Diplômes préparés

Abibac  
Bac ES  
Bac L  
Bac S : SI, SVT  
Bac STI2D spécialités : architecture et construction, énergies et environnement, innovation technologique et éco-conception, systèmes d'information et numérique

#### Langues vivantes du tronc commun

- Anglais, Allemand, Espagnol, Russe

#### Langues vivantes 3

- Italien

#### Sections particulières

- Section Abibac : Allemand (vers les 3 bacs généraux et l'Abitur allemand)  
- Section européenne : Allemand, Anglais (A partir de la classe de 2<sup>de</sup> pour l'allemand et de la 1<sup>re</sup> pour l'anglais (pour les bacs L et S) ; section euro anglaise dispensée au lycée G. Eiffel à Rueil à partir de la 2<sup>de</sup>)

## 92 SAINT-CLOUD

### **Pu** Lycée Alberto Santos Dumont

Lycée des métiers de la restauration et de la gestion  
39 rue Pasteur  
Tél. 01 41 12 02 50  
[www.lyc-santosdumont-st-cloud.ac-versailles.fr](http://www.lyc-santosdumont-st-cloud.ac-versailles.fr)  
Code : 0922276Z

#### Langues vivantes

Anglais, Allemand, Espagnol

#### Pas de seconde, admission en 1<sup>re</sup> uniquement

#### Diplôme préparé

Bac STMG spécialité : mercatique (marketing)

#### Section particulière

- Unité localisée pour l'inclusion scolaire

## 92 SAINT-CLOUD

### **Pu** Lycée Alexandre Dumas

112 boulevard de la République  
Tél. 01 49 11 38 38  
[www.lyc-dumas-st-cloud.ac-versailles.fr](http://www.lyc-dumas-st-cloud.ac-versailles.fr)  
Code : 0920801W

#### Diplômes préparés

Bac option internationale  
Bac ES  
Bac L  
Bac S : SVT  
Bac STMG spécialités : mercatique (marketing), ressources humaines et communication

#### Langues vivantes du tronc commun

- Anglais, Allemand, Espagnol, Italien

#### Langues vivantes 3

- Chinois, Italien

#### Sections particulières

- Section internationale : Portugais  
- Section européenne : Allemand, Anglais (en liaison avec les bacs ES, L et S), Espagnol (ouverture)

## 92 SCEAUX

### **Pu** Lycée Lakanal

3 avenue du Président Roosevelt  
Tél. 01 41 87 20 00  
[www.lyc-lakanal-sceaux.ac-versailles.fr/](http://www.lyc-lakanal-sceaux.ac-versailles.fr/)  
Code : 0920145H

#### Internat garçons-filles

internat garçons réservé aux sportifs du pôle espoir rugby

#### Diplômes préparés

Bac ES  
Bac L  
Bac S : SI, SVT  
Bac STMG spécialité : mercatique (marketing)

#### Langues vivantes du tronc commun

- Anglais, Allemand, Espagnol, Italien, Russe

## 92 SCEAUX

### **Pu** Lycée Marie Curie

1 rue Constant Pilate  
Tél. 01 41 87 81 81  
[www.lyc-marie-curie-sceaux.ac-versailles.fr](http://www.lyc-marie-curie-sceaux.ac-versailles.fr)  
Code : 0920146J

#### Diplômes préparés

Bachibac  
Bac ES  
Bac L  
Bac S : SVT

#### Langues vivantes du tronc commun

- Anglais, Allemand, Espagnol, Italien, Russe

#### Langues vivantes 3

- Hébreu moderne, Russe

#### Sections particulières

- Section Bachibac : Espagnol (vers les Bacs ES, L, S et le Baccalauréat espagnol)  
- Section européenne : Allemand (en liaison avec les bacs ES, L et S)

## 92 SCEAUX

### **Pu** Lycée médico-pédagogique Dupré Annexe du Lycée Lakanal

30 avenue Franklin Roosevelt  
Tél. 01 40 91 50 86  
[www.lyc-lakanal-sceaux.ac-versailles.fr/](http://www.lyc-lakanal-sceaux.ac-versailles.fr/)  
Code : 0922108S

#### Internat garçons-filles

L'établissement accueille à partir de la classe de 2<sup>de</sup> des adolescents et jeunes adultes atteints de troubles psychologiques.

#### Diplômes préparés

Bac ES  
Bac L  
Bac S : SVT  
Bac STMG spécialité : mercatique (marketing)

#### Langues vivantes du tronc commun

- Anglais, Allemand, Espagnol

## 92 SÈVRES

### **Pu** Lycée Jean-Pierre Vernant

21 rue du Docteur Ledermann  
Tél. 01 46 26 60 10  
[www.lyceevernant.fr/](http://www.lyceevernant.fr/)  
Code : 0920802X

#### Diplômes préparés

Bac option internationale  
Bac ES  
Bac L  
Bac S : SVT  
BT Métiers de la musique  
Bac STD2A  
Bac STMG spécialités : gestion et finance, systèmes d'information de gestion

#### Langues vivantes du tronc commun

- Anglais, Allemand, Espagnol

#### Langues vivantes 3

- Italien, Japonais

#### Classe de seconde spécifique

Seconde spécifique option BT métiers de la musique

#### Sections particulières

- Section internationale : Allemand, Anglais (en liaison avec les bacs ES, L et S)  
- Section européenne : Anglais (en liaison avec les bacs ES, L et S)

## 92 SURESNES

### **Pu** Lycée Paul Langevin

2 rue Maurice Payret-Dortail  
Tél. 01 47 72 20 13  
[www.lyc-langevin-suresnes.ac-versailles.fr](http://www.lyc-langevin-suresnes.ac-versailles.fr)  
Code : 0920147K

#### Diplômes préparés

Bac ES  
Bac L  
Bac S : SVT  
Bac STL spécialités : biotechnologies, sciences physiques et chimiques en laboratoire  
Bac STMG spécialités : gestion et finance, mercatique (marketing), ressources humaines et communication

#### Langues vivantes du tronc commun

- Anglais, Allemand, Espagnol

#### Langues vivantes 3

- Japonais

#### Section particulière

- Section européenne : Allemand, Anglais (en liaison avec les bacs ES, L, S et STMG)

## 92 VANVES

### **Pu** Lycée Michelet

5 rue Jullien  
Tél. 01 46 42 61 50  
[www.michelet-vanves.ac-versailles.fr](http://www.michelet-vanves.ac-versailles.fr)  
Code : 0920149M

#### Diplômes préparés

Bac ES  
Bac L  
Bac S : SI, SVT

#### Langues vivantes du tronc commun

- Anglais, Allemand, Espagnol, Italien

#### Section particulière

- Section européenne : Allemand (en liaison avec les bacs ES, L et S)

## 92 VAUCRESSON

### **Pu** Etablissement régional d'enseignement adapté Toulouse-Lautrec

131 avenue de la Celle St Cloud  
Tél. 01 47 01 09 18

[www.lyc-erea-toulouse-lautrec-vaucresson.ac-versailles.fr](http://www.lyc-erea-toulouse-lautrec-vaucresson.ac-versailles.fr)  
Code : 0921935D

#### Internat garçons-filles

internat réservé aux élèves handicapés moteurs  
L'accueil des élèves valides est favorisé en fonction des places disponibles.

#### Diplômes préparés

Bac ES  
Bac L  
Bac S : SVT  
Bac STMG spécialités : gestion et finance, ressources humaines et communication

#### Langues vivantes du tronc commun

- Anglais, Allemand, Espagnol

## 92 VILLENEUVE-LA-GARENNE

### **Pu** Lycée Michel-Ange

2 avenue Georges Pompidou  
Tél. 01 41 47 67 70  
[www.lyc-michelange-villeneuve.ac-versailles.fr](http://www.lyc-michelange-villeneuve.ac-versailles.fr)  
Code : 0921594H

#### Diplômes préparés

Bac ES  
Bac L  
Bac S : SVT  
Bac STMG spécialités : gestion et finance, mercatique (marketing), ressources humaines et communication

#### Langues vivantes du tronc commun

- Anglais, Allemand, Arabe, Espagnol

#### Langues vivantes 3

- Arabe

#### Section particulière

- Section européenne : Espagnol (en liaison avec les bacs ES, L, S et STMG)



## 95 Val-d'Oise

### 95 ARGENTEUIL

#### **Pu** Lycée Fernand et Nadia Léger

Lycée des métiers du social, de la santé, des services  
7 allée Fernand Léger  
Tél. 01 39 98 43 43  
[www.lyc-leger-argenteuil.ac-versailles.fr](http://www.lyc-leger-argenteuil.ac-versailles.fr)  
Code : 0951811C

#### Diplômes préparés

Bac ES  
Bac S : SVT  
Bac ST2S

#### Langues vivantes du tronc commun

- Anglais, Allemand, Arabe, Espagnol

#### Langues vivantes 3

- Arabe, Italien, Langue des signes française

#### Sections particulières

- Section européenne : Espagnol (en liaison avec les bacs généraux et technologiques)  
- Unité pédagogique pour élèves allophones arrivants  
- Unité localisée pour l'inclusion scolaire : troubles de la fonction auditive et autres types de troubles

### 95 ARGENTEUIL

#### **Pu** Lycée Georges Braque

21 rue Victor Puiseux  
Tél. 01 39 96 50 50  
[www.lyc-braque-argenteuil.ac-versailles.fr/](http://www.lyc-braque-argenteuil.ac-versailles.fr/)  
Code : 0950666H

#### Diplômes préparés

Bac ES  
Bac L  
Bac S : SVT  
Bac STMG spécialités : gestion et finance, mercatique (marketing), ressources humaines et communication

#### Langues vivantes du tronc commun

- Anglais, Allemand, Espagnol, Portugais

#### Langues vivantes 3

- Portugais

#### Section particulière

- Section européenne : Anglais, Portugais (en liaison avec les bacs ES, L, S et STMG)

### 95 ARGENTEUIL

#### **Pu** Lycée Jean Jaurès

25 rue Charles Lecocq  
Tél. 01 39 98 50 00  
[www.lyc-jaures-argenteuil.ac-versailles.fr/](http://www.lyc-jaures-argenteuil.ac-versailles.fr/)  
Code : 0950641F  
Internat garçons-filles

#### Diplômes préparés

Bac S : SI, SVT  
Bac STI2D spécialités : énergies et environnement, innovation technologique et éco-conception, systèmes d'information et numérique

#### Langues vivantes du tronc commun

- Anglais, Allemand, Espagnol

#### Section particulière

- Section européenne : Anglais

### 95 ARGENTEUIL

#### **Pu** Lycée Julie-Victoire Daubié

9 rue Louis Massignon  
Tél. 01 30 76 55 55  
[www.lyc-daubie-argenteuil.ac-versailles.fr](http://www.lyc-daubie-argenteuil.ac-versailles.fr)  
Code : 0950640E

#### Diplômes préparés

Bac ES  
Bac L  
Bac S : SVT  
Bac STMG spécialités : gestion et finance, ressources humaines et communication

#### Langues vivantes du tronc commun

- Anglais, Allemand, Arabe, Espagnol

#### Langues vivantes 3

- Arabe, Italien

#### Section particulière

- Section européenne : Allemand, Anglais, Espagnol (en liaison avec les bacs ES, L et S)

### 95 BEAUMONT-SUR-OISE

#### **Pu** Lycée Evariste Galois

14 boulevard Léon Blum  
Tél. 01 34 70 17 06  
[www.lyc-galois-beaumont.ac-versailles.fr/](http://www.lyc-galois-beaumont.ac-versailles.fr/)  
Code : 0951748J

#### Diplômes préparés

Bac ES  
Bac L  
Bac S : SVT  
Bac STMG spécialités : mercatique (marketing), ressources humaines et communication  
Bac ST2S

#### Langues vivantes du tronc commun

- Anglais, Allemand, Espagnol

#### Langues vivantes 3

- Italien

#### Section particulière

- Section européenne : Anglais

### 95 BEZONS

#### **Pu** Lycée de Bezons

5-7 rue Marcel Langlois  
Tél. 01 34 34 36 00  
Code : 0952173W  
Internat garçons-filles

#### Diplômes préparés

Bac ES  
Bac L  
Bac S : SVT

#### Langues vivantes du tronc commun

- Anglais, Allemand, Espagnol

#### Section particulière

- Section européenne : Anglais, Portugais

### 95 BOUFFÉMONT

#### **Pu** Centre médical et pédagogique Jacques Arnaud - Annexe du lycée George Sand

5 rue Pasteur  
Tél. 01 39 35 35 11  
[www.cmp-arnaud-bouffemont.ac-versailles.fr](http://www.cmp-arnaud-bouffemont.ac-versailles.fr)

Code : 0950824E

#### Internat garçons-filles

Scolarisation d'élèves ayant une prise en charge médicale (hôpital de jour et à plein temps) pour des soins de psychiatrie ou de médecine générale et de réadaptation.

#### Diplômes préparés

Bac ES  
Bac L  
Bac S

#### Langues vivantes du tronc commun

- Anglais, Allemand, Espagnol

### 95 CERGY

#### **Pu** Lycée Alfred Kastler

26 avenue de la Palette  
Tél. 01 30 32 47 47  
[www.lyc-kastler-cergy.ac-versailles.fr](http://www.lyc-kastler-cergy.ac-versailles.fr)  
Code : 0951399E  
Lycée de la Nouvelle Chance

#### Diplômes préparés

Bac ES  
Bac L  
Bac S : SVT  
Bac STMG spécialités : mercatique (marketing), ressources humaines et communication

#### Langues vivantes du tronc commun

- Anglais, Allemand, Espagnol

#### Section particulière

- Section européenne : Anglais (ouverture)

### 95 CERGY

#### **Pu** Lycée Galilée

11 avenue du Jour  
Tél. 01 34 41 74 20  
[www.lyc-galilee-cergy.ac-versailles.fr](http://www.lyc-galilee-cergy.ac-versailles.fr)  
Code : 0951637N

#### Diplômes préparés

Bac ES  
Bac L  
Bac S : SVT  
Bac STI2D spécialités : architecture et construction, énergies et environnement, systèmes d'information et numérique  
Bac STMG spécialités : gestion et finance, ressources humaines et communication

#### Langues vivantes du tronc commun

- Anglais, Allemand, Chinois, Espagnol

#### Langues vivantes 3

- Chinois, Italien

#### Section particulière

- Section européenne : Allemand, Anglais (en liaison avec les bacs ES, L et S)

### 95 CERGY

#### **Pu** Lycée Jules Verne

1 rue Michel Strogoff  
Tél. 01 34 32 20 00  
[www.lyc-verne-cergy.ac-versailles.fr](http://www.lyc-verne-cergy.ac-versailles.fr)  
Code : 0951756T

#### Diplômes préparés

Bac ES  
Bac L  
Bac S : SI, SVT  
Bac STI2D spécialités : énergies et environnement, innovation technologique et éco-conception

#### Langues vivantes du tronc commun

- Anglais, Allemand, Espagnol

#### Langues vivantes 3

- Italien

#### Section particulière

- Section européenne : Espagnol (en liaison avec les bacs ES, L et S)

### 95 DEUIL-LA-BARRE

#### **Pu** Lycée Camille Saint-Saëns

18 à 22 rue Guynemer  
Tél. 01 34 28 64 00  
[www.lyc-st-saens-deuil.ac-versailles.fr](http://www.lyc-st-saens-deuil.ac-versailles.fr)  
Code : 0951922Y

#### Diplômes préparés

Bac ES  
Bac L  
Bac S : SVT  
Bac STMG spécialités : gestion et finance, mercatique (marketing), ressources humaines et communication

#### Langues vivantes du tronc commun

- Anglais, Allemand, Espagnol

#### Langues vivantes 3

- Italien, Portugais

#### Section particulière

- Section européenne : Allemand, Anglais (en liaison avec les bacs ES, L et S)

### 95 DOMONT

#### **Pu** Lycée George Sand

Avenue du lycée  
Tél. 01 39 35 02 13  
[www.lyc-sand-domont.ac-versailles.fr](http://www.lyc-sand-domont.ac-versailles.fr)  
Code : 0951788C

#### Diplômes préparés

Bac ES  
Bac L  
Bac S : SVT  
Bac STMG spécialités : gestion et finance, mercatique (marketing), ressources humaines et communication

#### Langues vivantes du tronc commun

- Anglais, Allemand, Espagnol

#### Section particulière

- Section européenne : Anglais (en liaison avec les bacs généraux)



## 95 EAUBONNE

### **Pu** Lycée Louis Armand

32 rue Stéphane Proust  
Tél. 01 34 06 10 30

[www.lyc-armand-eaubonne.ac-versailles.fr](http://www.lyc-armand-eaubonne.ac-versailles.fr)

Code : 0951974E

### Diplômes préparés

Bac ES

Bac L

Bac S : SI, SVT

### Langues vivantes du tronc commun

- Anglais, Allemand, Espagnol

### Section particulière

- Section européenne : Anglais, Espagnol (en liaison avec les bacs ES, L et S)

## 95 ENGHIEEN-LES-BAINS

### **Pu** Lycée polyvalent Gustave Monod

Lycée des métiers de l'ingénierie industrielle

71 avenue de Ceinture

Tél. 01 39 89 32 41

[www.lyc-polyvalent-monod-enghien.ac-versailles.fr](http://www.lyc-polyvalent-monod-enghien.ac-versailles.fr)

Code : 0952196W

### Diplômes préparés

Abibac

Bac ES

Bac L

Bac S : SI, SVT

Bac STI2D spécialités : énergies et environnement, innovation technologique et éco-conception, systèmes d'information et numérique

Bac STMG spécialités : mercatique (marketing), ressources humaines et communication

### Langues vivantes du tronc commun

- Anglais, Allemand, Espagnol, Italien

### Langues vivantes 3

- Chinois, Italien

### Sections particulières

- Section Abibac : Allemand (vers les bacs généraux et l'Abitur allemand)

- Section européenne : Allemand, Anglais (en liaison avec les bacs ES, L, S, STI2D et STMG)

- Unité pédagogique pour élèves allophones arrivants

## 95 ERMONT

### **Pu** Lycée Van Gogh

Rue du Général Decaen

Tél. 01 30 72 74 22

[www.lycee-vangogh.fr](http://www.lycee-vangogh.fr)

Code : 0950645K

### Diplômes préparés

Bachibac

Bac ES

Bac L

Bac S : SVT

Bac STMG spécialités : mercatique (marketing), ressources humaines et communication, systèmes d'information de gestion

### Langues vivantes du tronc commun

- Anglais, Allemand, Espagnol

### Langues vivantes 3

- Russe

## Section particulière

- Section Bachibac : Espagnol (vers les bacs généraux et le bachillerato espagnol)

## 95 FOSSES

### **Pu** Lycée Charles Baudelaire

13 rue du Grand Tremblay

Tél. 01 34 72 27 00

[www.lyc-baudelaire-fosses.ac-versailles.fr](http://www.lyc-baudelaire-fosses.ac-versailles.fr)

Code : 0951727L

### Diplômes préparés

Bac ES

Bac L

Bac S : SVT

Bac STMG spécialités : gestion et finance, mercatique (marketing), ressources humaines et communication

### Langues vivantes du tronc commun

- Anglais, Allemand, Espagnol

### Langues vivantes 3

- Italien

### Sections particulières

- Section européenne : Allemand, Anglais (en liaison avec les bacs ES, L, S et STMG)

- Unité localisée pour l'inclusion scolaire

## 95 FRANCONVILLE

### **Pu** Lycée Jean Monnet

Rue Jean Monnet

Tél. 01 30 72 46 61

[www.lyc-monnet-franconville.ac-versailles.fr](http://www.lyc-monnet-franconville.ac-versailles.fr)

Code : 0951722F

### Diplômes préparés

Bac ES

Bac L

Bac S : SVT

Bac STL spécialité : biotechnologies

Bac STMG spécialités : gestion et finance, mercatique (marketing)

### Langues vivantes du tronc commun

- Anglais, Allemand, Espagnol, Italien

### Section particulière

- Section européenne : Anglais, Espagnol (en liaison avec les bacs ES, L et S)

## 95 GARGES-LÈS-GONESSE

### **Pu** Lycée Simone de Beauvoir

171 avenue de Stalingrad

Tél. 01 39 93 09 90

[www.lyc-beauvoir-garges.ac-versailles.fr](http://www.lyc-beauvoir-garges.ac-versailles.fr)

Code : 0951766D

### Diplômes préparés

Bac ES

Bac L

Bac S : SI, SVT

Bac STI2D spécialités : énergies et environnement, systèmes d'information et numérique

Bac STMG spécialités : ressources humaines et communication, systèmes d'information de gestion

### Langues vivantes du tronc commun

- Anglais, Allemand, Espagnol

## Langues vivantes 3

- Italien

## Section particulière

- Section européenne : Anglais

## 95 GONESSE

### **Pu** Lycée René Cassin

7 avenue François Mitterrand

Tél. 01 34 45 15 15

[www.lyc-cassin-gonesse.ac-versailles.fr](http://www.lyc-cassin-gonesse.ac-versailles.fr)

Code : 0950646L

### Diplômes préparés

Bac ES

Bac L

Bac S : SVT

Bac STL spécialités : biotechnologies, sciences physiques et chimiques en laboratoire

Bac STMG spécialités : gestion et finance, mercatique (marketing), ressources humaines et communication

Bac ST2S

### Langues vivantes du tronc commun

- Anglais, Allemand, Espagnol

### Langues vivantes 3

- Italien

### Section particulière

- Section européenne : Allemand (en liaison avec tous les bacs)

## 95 GOUSSAINVILLE

### **Pu** Lycée Romain Rolland

Lycée des métiers de l'industrie, du commerce et des services aux entreprises

21 avenue de Montmorency

Tél. 01 39 33 95 55

[www.lyc-rolland-goussainville.ac-versailles.fr/](http://www.lyc-rolland-goussainville.ac-versailles.fr/)

Code : 0950667J

### Diplômes préparés

Bac ES

Bac L

Bac S : SI, SVT

Bac STI2D spécialités : architecture et construction, innovation technologique et éco-conception

Bac STMG spécialités : gestion et finance, mercatique (marketing), ressources humaines et communication

### Langues vivantes du tronc commun

- Anglais, Allemand, Arabe, Espagnol

## 95 HERBLAY

### **Pu** Lycée Montesquieu

165 rue Emile Zola

Tél. 01 34 50 71 00

[www.lyc-montesquieu-herblay.ac-versailles.fr](http://www.lyc-montesquieu-herblay.ac-versailles.fr)

Code : 0951723G

### Diplômes préparés

Bac ES

Bac L

Bac S : SI, SVT

Bac STMG spécialités : gestion et finance, mercatique (marketing)

### Langues vivantes du tronc commun

- Anglais, Allemand, Espagnol

### Section particulière

- Section européenne : Anglais (en liaison avec les bacs ES, L et S)

## 95 JOUY-LE-MOUTIER

### **Pu** Lycée de l'Hautil

1 rue Gabriel Fauré

Tél. 01 34 32 71 71

[www.lyc-hautil-jouy.ac-versailles.fr](http://www.lyc-hautil-jouy.ac-versailles.fr)

Code : 0951824S

### Diplômes préparés

Bac ES

Bac L

Bac S : SVT

Bac STMG spécialités : gestion et finance, systèmes d'information de gestion

### Langues vivantes du tronc commun

- Anglais, Allemand, Espagnol

### Section particulière

- Section européenne : Anglais (en liaison avec les bacs ES, L, S et STMG)

## 95 L'ISLE-ADAM

### **Pu** Lycée Fragonard

3 rue Fragonard

Tél. 01 34 08 19 91

[www.lyc-fragonard-isle-adam.ac-versailles.fr](http://www.lyc-fragonard-isle-adam.ac-versailles.fr)

Code : 0951147F

### Diplômes préparés

Bac ES

Bac L

Bac S : SVT

Bac STMG spécialités : mercatique (marketing), systèmes d'information de gestion, ressources humaines et communication

### Langues vivantes du tronc commun

- Anglais, Allemand, Espagnol

### Section particulière

- Section européenne : Allemand, Espagnol (en liaison avec les bacs ES, L et S)

## 95 LUZARCHES

### **Pu** Lycée Gérard de Nerval

Place de l'Europe

Tél. 01 30 29 55 00

Code : 0950647M

### Diplômes préparés

Bac ES

Bac L

Bac S : SVT

Bac STMG spécialités : gestion et finance, mercatique (marketing)

### Langues vivantes du tronc commun

- Anglais, Allemand, Espagnol

### Langues vivantes 3

- Russe

### Section particulière

- Section européenne : Allemand (en liaison avec les bacs ES, L, S)

## 95 MONTMORENCY

### **Lycee Jean Jacques Rousseau**

20 rue de Jaigny  
Tél. 01 34 05 12 50  
[www.lyc-rousseau-montmorency.ac-versailles.fr](http://www.lyc-rousseau-montmorency.ac-versailles.fr)  
Code : 0950648N

#### Diplômes préparés

Bac ES  
Bac L  
Bac S : SVT  
Bac STMG spécialités : gestion et finance, ressources humaines et communication

#### Langues vivantes du tronc commun

- Anglais, Allemand, Espagnol, Italien

#### Langues vivantes 3

- Italien

#### Section particulière

- Section européenne : Anglais (en liaison avec tous les bacs)

## 95 OSNY

### **Lycee Paul Emile Victor**

116 rue de Livilliers  
Tél. 01 34 35 14 14  
[www.lyc-victor-osny.ac-versailles.fr](http://www.lyc-victor-osny.ac-versailles.fr)  
Code : 0951937P

#### Diplômes préparés

Bac ES  
Bac L  
Bac S : SVT

#### Langues vivantes du tronc commun

- Anglais, Allemand, Espagnol

#### Langues vivantes 3

- Italien

## 95 PONTOISE

### **Lycee Camille Pissarro**

Lycée des métiers de la santé, du social et de l'aide aux personnes  
1 rue Henri Matisse  
Tél. 01 34 41 54 54  
[www.lyc-pissarro-pontoise.ac-versailles.fr](http://www.lyc-pissarro-pontoise.ac-versailles.fr)  
Code : 0950649P

#### Diplômes préparés

Bac option internationale  
Bac ES  
Bac L  
Bac S : SVT  
Bac STMG spécialités : gestion et finance, ressources humaines et communication, mercatique (marketing)  
Bac ST2S

#### Langues vivantes du tronc commun

- Anglais, Allemand, Espagnol, Russe

#### Langues vivantes 3

- Russe

#### Sections particulières

- Section internationale : Anglais  
- Section européenne : Anglais, Espagnol (en liaison avec les bacs ES, L, S)

## 95 SAINT-OUEN-L'AUMÔNE

### **Lycee Edmond Rostand**

Lycée des métiers de la relation client et du management  
75 rue de Paris  
Tél. 01 34 48 57 30  
Code : 0951728M

#### Diplômes préparés

Bac ES  
Bac L  
Bac S : SVT  
Bac STMG spécialités : gestion et finance, mercatique (marketing)

#### Langues vivantes du tronc commun

- Anglais, Allemand, Espagnol

#### Langues vivantes 3

- Allemand

#### Section particulière

- Section européenne : Allemand (en liaison avec les bacs ES, L et S)

## 95 SAINT-OUEN-L'AUMÔNE

### **Lycee polyvalent Jean Perrin**

2 rue des Egalisses  
Tél. 01 34 32 58 28  
<http://lyc-perrin-soa.ac-versailles.fr>  
Code : 0951104J

internat garçons au LP Château d'Epluchès à St-Ouen-l'Aumône

#### Diplômes préparés

Bac S : SI  
Bac STI2D spécialités : énergies et environnement, innovation technologique et éco-conception, systèmes d'information et numérique  
Bac STL spécialité : sciences physiques et chimiques en laboratoire

#### Langues vivantes du tronc commun

- Anglais, Allemand, Espagnol

## 95 SAINT-WITZ

### **Lycee Léonard de Vinci**

2 rue Robquin  
Tél. 01 34 68 25 89  
[www.lyc-vinci-st-witz.ac-versailles.fr](http://www.lyc-vinci-st-witz.ac-versailles.fr)  
Code : 0951753P

#### Diplômes préparés

Bac ES  
Bac L  
Bac S : SVT  
Bac STMG spécialités : mercatique (marketing), systèmes d'information de gestion

#### Langues vivantes du tronc commun

- Anglais, Allemand, Espagnol

#### Section particulière

- Section européenne : Anglais, Espagnol (pour les bacs ES, L et S)

## 95 SARCELLES

### **Lycee de la Tourelle**

8 rue Fernand Léger  
Tél. 01 34 38 36 00  
[www.lyc-tourelle-sarcelles.ac-versailles.fr](http://www.lyc-tourelle-sarcelles.ac-versailles.fr)  
Code : 0950947N

#### Diplômes préparés

Bac ES  
Bac S : SI, SVT  
Bac STI2D spécialités : énergies et environnement, innovation technologique et éco-conception, systèmes d'information et numérique

#### Langues vivantes du tronc commun

- Anglais, Allemand, Espagnol

## 95 SARCELLES

### **Lycee Jean-Jacques Rousseau**

2 rue Jean-Jacques Rousseau  
Tél. 01 39 33 26 00  
[www.lyc-rousseau-sarcelles.ac-versailles.fr](http://www.lyc-rousseau-sarcelles.ac-versailles.fr)  
Code : 0950650R

#### Diplômes préparés

Esabac  
Bac ES  
Bac L  
Bac S : SVT  
Bac STMG spécialités : gestion et finance, mercatique (marketing), ressources humaines et communication, systèmes d'information de gestion  
Bac ST2S

#### Langues vivantes du tronc commun

- Anglais, Allemand, Espagnol, Italien

#### Langues vivantes 3

- Hébreu moderne, Italien

#### Sections particulières

- Section Esabac : Italien (vers les bacs généraux et l'esame di stato italien)

- Section européenne : Allemand, Italien (en liaison avec les bacs ES, L, S et STMG)

## 95 TAVERNY

### **Lycee Jacques Prévert**

23 chemin Vert de Boissy  
Tél. 01 39 95 32 25  
[www.lyc-prevert-taverny.ac-versailles.fr](http://www.lyc-prevert-taverny.ac-versailles.fr)  
Code : 0950651S

#### Diplômes préparés

Bac ES  
Bac L  
Bac S : SVT  
Bac STMG spécialités : gestion et finance, mercatique (marketing), ressources humaines et communication

#### Langues vivantes du tronc commun

- Anglais, Allemand, Espagnol

#### Langues vivantes 3

- Russe

## 95 TAVERNY

### **Lycee Louis Jouvett**

26 rue de Saint-Prix  
Tél. 01 34 18 41 20  
[www.lyc-jouvett-taverny.ac-versailles.fr](http://www.lyc-jouvett-taverny.ac-versailles.fr)  
Code : 0951763A

#### Diplômes préparés

Bac ES  
Bac L  
Bac S : SI, SVT  
Bac STI2D spécialités : énergies et environnement, systèmes d'information et numérique  
Bac ST2S

#### Langues vivantes du tronc commun

- Anglais, Allemand, Espagnol

#### Langues vivantes 3

- Italien

## 95 VAURÉAL

### **Lycee Camille Claudel**

Lycée des métiers des arts et du design  
4 avenue Federico Garcia Lorca  
Tél. 01 34 21 18 93  
[www.lyc-claudel-vaureal.ac-versailles.fr](http://www.lyc-claudel-vaureal.ac-versailles.fr)  
Code : 0951710T

#### Diplômes préparés

Bac ES  
Bac L  
Bac S : SVT  
Bac STD2A  
Bac STMG spécialités : mercatique (marketing), ressources humaines et communication

#### Langues vivantes du tronc commun

- Anglais, Allemand, Espagnol, Russe

#### Langues vivantes 3

- Japonais

# Les formations générales et technologiques

## Pr Les lycées privés sous contrat

Plus d'information :  
[www.ac-versailles.fr](http://www.ac-versailles.fr)  
rubrique Formation, Orientation

Dans les pages suivantes sont indiqués les établissements privés sous contrat avec leurs diplômes, les langues enseignées et leurs sections particulières.

Les établissements sont classés par numéro de département, ville et nom d'établissement.

Pour les établissements privés sous contrat, les inscriptions se font directement auprès de l'établissement choisi.

Ce carnet d'adresses fera l'objet d'une mise à jour consultable sur :

[www.onisep.fr/Ile-de-France/Se-former-dans-ma-region](http://www.onisep.fr/Ile-de-France/Se-former-dans-ma-region) - Rubrique "S'informer sur le lycée"

### 78 Yvelines

78 **LE CHESNAY**  
**Pr Lycée Blanche de Castille**  
1 avenue de la Bretèche  
Tél. 01 39 23 14 30  
[www.blanche-de-castille.fr](http://www.blanche-de-castille.fr)  
Code : 0783282U

#### Diplômes préparés

Bac ES  
Bac L  
Bac S : SVT  
Bac STD2A

#### Langues vivantes du tronc commun

- Anglais, Allemand, Espagnol  
Section particulière  
- Section européenne : Anglais, Espagnol (en liaison avec les bacs ES, L et S)

78 **LE VÉSINET**  
**Pr Lycée Le Bon Sauveur**  
6 rue Henri Cloppet  
Tél. 01 30 15 92 92  
<http://bs78.net>  
Code : 0783297K

#### Diplômes préparés

Bac ES  
Bac L  
Bac S : SVT

#### Langues vivantes du tronc commun

- Anglais, Allemand, Chinois, Espagnol

78 **MAGNANVILLE**  
**Pr Lycée agricole privé Sully**  
22 avenue de l'Europe  
Tél. 01 34 77 27 00  
[www.lycee-agricole-sully.fr](http://www.lycee-agricole-sully.fr)  
Code : 0781069N  
Internat garçons-filles

#### Diplôme préparé

Bac STAV, aménagement et valorisation des espaces, technologies de la production agricole

#### Langues vivantes du tronc commun

- Anglais, Allemand, Espagnol

78 **MAISONS-LAFFITTE**  
**Pr Lycée l'Ermitage**  
18 rue des Côtes  
Tél. 01 39 62 04 81  
[www.ermitage.fr](http://www.ermitage.fr)  
Code : 0783283V  
Internat garçons-filles

#### Diplômes préparés

Bac option internationale  
Bac ES  
Bac L  
Bac S : SVT

#### Langues vivantes du tronc commun

- Anglais, Allemand, Chinois, Espagnol  
Section particulière  
- Section internationale : Américain (en liaison avec les bacs ES, L et S)

78 **MANTES-LA-JOLIE**  
**Pr Lycée Notre-Dame**  
5 rue de la Sangle  
Tél. 01 34 97 97 97  
<http://notre-dame-mantes.fr>  
Code : 0783289B

#### Diplômes préparés

Bac ES  
Bac L  
Bac S : SVT  
Bac STMG spécialités : gestion et finance, mercatique (marketing)

#### Langues vivantes du tronc commun

- Anglais, Allemand, Espagnol

78 **MONTIGNY-LE-BRETONNEUX**  
**Pr Lycée Saint-Exupéry**  
11 rue Michaël Faraday  
Tél. 01 30 58 37 00  
[www.etablissementprive-saintexupery.com](http://www.etablissementprive-saintexupery.com)  
Code : 0781974X

#### Diplômes préparés

Bac ES  
Bac L  
Bac S : SVT  
Bac STMG spécialités : mercatique (marketing), ressources humaines et communication

#### Langues vivantes du tronc commun

- Anglais, Allemand, Espagnol  
Initiation au chinois

78 **MONTIGNY-LE-BRETONNEUX**  
**Pr Lycée Saint-François d'Assise**  
6 place Claudel  
Tél. 01 30 64 99 55  
[www.saint-francois.net/](http://www.saint-francois.net/)  
Code : 0781899R

#### Diplômes préparés

Bac ES  
Bac L  
Bac S : SI, SVT  
Bac STI2D spécialité : énergies et environnement

#### Langues vivantes du tronc commun

- Anglais, Allemand, Espagnol

78 **RAMBOUILLET**  
**Pr Lycée Sainte-Thérèse**  
7 rue Beziel  
Tél. 01 61 08 64 40  
[www.ist78.com](http://www.ist78.com)  
Code : 0781664K

#### Diplômes préparés

Bac ES  
Bac L  
Bac S : SVT  
Bac STMG spécialités : gestion et finance, mercatique (marketing)

#### Langues vivantes du tronc commun

- Anglais, Allemand, Espagnol

Signes et abréviations page 25

## 78 SAINT-GERMAIN-EN-LAYE

### Lycée Notre-Dame

3 rue de Témara  
Tél. 01 30 87 17 87

[www.ind78.com](http://www.ind78.com)

Code : 0783288A

Les formations technologiques sont dispensées à l'annexe : Lycée Jean-Paul II à Sartrouville.

### Diplômes préparés

Bac ES

Bac L

Bac S : SVT

### Langues vivantes du tronc commun

- Anglais, Allemand, Espagnol

### Section particulière

- Section européenne : Anglais (en liaison avec tous les bacs)

## 78 SAINT-GERMAIN-EN-LAYE

### Lycée Saint-Augustin

39 rue Grande Fontaine

Tél. 01 34 51 08 49

Code : 0783657B

### Diplômes préparés

Bac ES

Bac L

Bac S : SVT

### Langues vivantes du tronc commun

- Anglais, Allemand

## 78 SAINT-GERMAIN-EN-LAYE

### Lycée Saint-Erembert

5 rue Salomon Reinach

Tél. 01 39 21 58 58

[www.saint-erembert.com](http://www.saint-erembert.com)

Code : 0783286Y

### Diplômes préparés

Bac ES

Bac L

Bac S : SVT

Bac STI2D spécialités : innovation technologique et éco-conception, systèmes d'information et numérique

### Langues vivantes du tronc commun

- Anglais, Allemand, Espagnol

### Section particulière

- Section européenne : Allemand (en liaison avec le bac S)

## 78 SAINT-GERMAIN-EN-LAYE

### Lycée Saint-Thomas de Villeneuve

15 rue des Louviers

Tél. 01 39 10 34 00

[www.stv-st-germain.fr](http://www.stv-st-germain.fr)

Code : 0783323N

### Diplômes préparés

Bac ES

Bac STMG spécialités : gestion et finance, mercatique (marketing), ressources humaines et communication

Bac ST2S

### Langues vivantes du tronc commun

- Anglais, Allemand, Espagnol

## 78 SARTROUVILLE

### Lycée Jean-Paul II

20 quai P. Brunel

Tél. 01 39 57 10 95

[www.lyceejeanpaul2.com](http://www.lyceejeanpaul2.com)

Code : 0783288A

Annexe du lycée Notre-Dame à Saint Germain-en-Laye

### Diplômes préparés

Bac ES

Bac L

Bac S : SVT

Bac STMG spécialités : mercatique (marketing), ressources humaines et communication

### Langues vivantes du tronc commun

- Anglais, Allemand, Espagnol

### Sections particulières

- Section européenne : Anglais (en liaison avec les bacs ES, L et S)

- Unité localisée pour l'inclusion scolaire

## 78 VERNEUIL-SUR-SEINE

### Lycée Notre-Dame Les Oiseaux

106 Grande Rue

Tél. 01 39 28 15 00

[www.ndoverneuil.fr](http://www.ndoverneuil.fr)

Code : 0783344L

Internat filles

### Diplômes préparés

Bac ES

Bac L

Bac S : SVT

Bac STL spécialités : biotechnologies, sciences physiques et chimiques en laboratoire  
Bac STMG spécialités : gestion et finance, mercatique (marketing)

### Langues vivantes du tronc commun

- Anglais, Allemand, Espagnol

### Section particulière

- Section européenne : Allemand, Anglais (en liaison avec les bacs ES, L et S)

## 78 VERSAILLES

### Lycée Les Châtaigniers

11 bis avenue Jean Jaurès

Tél. 01 39 55 95 04

[www.leschataigniers.com](http://www.leschataigniers.com)

Code : 0783293F

### Diplôme préparé

Bac ST2S

### Langues vivantes du tronc commun

- Anglais, Espagnol

## 78 VERSAILLES

### Lycée Notre-Dame du Grandchamp

97 rue Royale

Tél. 01 39 24 12 80

[www.nd-grandchamp.fr](http://www.nd-grandchamp.fr)

Code : 0783351U

### Diplômes préparés

Bac option internationale

Bac ES

Bac L

Bac S : SVT

Bac STMG spécialités : gestion et finance, mercatique (marketing), ressources humaines et communication

### Langues vivantes du tronc commun

- Anglais, Allemand, Chinois, Espagnol

### Sections particulières

- Section internationale : Anglais (en liaison avec les baccalauréats ES, L et S)

- Section européenne : Allemand, Anglais (allemand et anglais pour les bacs ES, L, S ; anglais pour les bacs STMG)

## 78 VERSAILLES

### Lycée Saint-Jean et Hulst

26 rue du Maréchal de Lattre de Tassigny

Tél. 01 39 54 11 26

[www.saint-jean-hulst.com/](http://www.saint-jean-hulst.com/)

Code : 0783350T

### Diplômes préparés

Bac ES

Bac L

Bac S : SVT

### Langues vivantes du tronc commun

- Anglais, Allemand, Espagnol

### Section particulière

- Section européenne : Anglais

## 91 Essonne

## 91 ATHIS-MONS

### Lycée Saint-Charles

2 rue G. Anthoinoz de Gaulle

Tél. 01 60 48 71 00

[www.scharles.net](http://www.scharles.net)

Code : 0910808J

Internat garçons-filles

### Diplômes préparés

Bac ES

Bac L

Bac S : SVT

Bac STMG spécialité : mercatique (marketing)

### Langues vivantes du tronc commun

- Anglais, Allemand, Espagnol

### Section particulière

- Section européenne : Allemand (en liaison avec tous les bacs)

## 91 BRETIGNY-SUR-ORGE

### Lycée Jeanne d'Arc

31 rue Alfred Leblanc

Tél. 01 60 84 11 24

[www.jeannedarc-bretigny.fr](http://www.jeannedarc-bretigny.fr)

Code : 0912384X

### Classe de 2<sup>de</sup> GT (ouverture)

## 91 BRUNOY

### Lycée polyvalent Saint-Pierre

Lycée des métiers de la communication, de la gestion et de la mercatique ; Lycée des métiers de l'hôtellerie, de la restauration et du tourisme

70 rue de Montgeron

Tél. 01 60 47 99 99

[www.saint-pierre91.org](http://www.saint-pierre91.org)

Code : 0910843X

Les élèves des sections de l'hôtellerie sont scolarisés 29 bis rue des Godeaux

### Diplômes préparés

Bac STHR Sciences et technologies de l'hôtellerie et de la restauration  
Bac STMG spécialités : gestion et finance, mercatique (marketing), ressources humaines et communication

### Langues vivantes du tronc commun

- Anglais, Allemand, Espagnol

### Classe de seconde spécifique

Seconde spécifique Bac Sciences et technologies de l'hôtellerie et de la restauration (STHR)

LV : Anglais, Allemand, Espagnol

## 91 BRUNOY

### Lycée Saint-Pierre

70 rue de Montgeron

Tél. 01 60 47 99 99

[www.saint-pierre91.org](http://www.saint-pierre91.org)

Code : 0910812N

### Diplômes préparés

Bac ES

Bac L

Bac S : SVT

### Langues vivantes du tronc commun

- Anglais, Allemand, Chinois, Espagnol

### Section particulière

- Section européenne : Anglais, Espagnol (en liaison avec les tous les bacs)

## 91 CORBEIL-ESSONNES

### Lycée polyvalent Saint-Léon

8 quai de l'Essonne

Tél. 01 60 88 48 68

[www.saintspire.fr](http://www.saintspire.fr)

Code : 0912161E

### Diplômes préparés

Bac ES

Bac L

Bac S : SVT

Bac STL spécialité : biotechnologies  
Bac ST2S

### Langues vivantes du tronc commun

- Anglais, Allemand, Espagnol



## 91 DRAVEIL

### **Pi** Lycée Sénart enseignement

9 rue de l'Industrie  
Tél. 01 69 40 08 17  
<http://lse91.fr>  
Code : 0911935J

#### Diplômes préparés

Bac ES  
Bac S : SVT

#### Langues vivantes du tronc commun

- Anglais, Allemand, Espagnol

## 91 ETAMPES

### **Pi** Lycée Jeanne d'Arc

11 boulevard Henri IV  
Tél. 01 69 16 14 40  
[www.jeanne-darc-etampes.fr](http://www.jeanne-darc-etampes.fr)  
Code : 0910815S

#### Diplômes préparés

Bac ES  
Bac L  
Bac S : SVT

#### Langues vivantes du tronc commun

- Anglais, Allemand, Espagnol  
Section particulière  
- Section européenne : Allemand  
(en liaison avec le bac L)

## 91 EVRY

### **Pi** Lycée polyvalent Notre-Dame de Sion

1 avenue Ratisbonne  
Tél. 01 69 47 32 32  
[www.sion91.fr](http://www.sion91.fr)  
Code : 0912117G

#### Diplômes préparés

Bac ES  
Bac L  
Bac S : SI, SVT  
Bac STI2D spécialités : énergies et environnement, systèmes d'information et numérique

#### Langues vivantes du tronc commun

- Anglais, Allemand, Espagnol

## 91 IGNY

### **Pi** Lycée agricole privé Saint-Nicolas

10 avenue de la Division Leclerc  
Tél. 01 69 35 15 00  
[www.saintnicolas-igny.fr](http://www.saintnicolas-igny.fr)  
Code : 0910831J  
Internat garçons-filles

#### Diplômes préparés

Bac S : EAT  
Bac STAV, aménagement et valorisation des espaces, technologies de la production agricole

#### Langues vivantes du tronc commun

- Anglais, Allemand, Espagnol

## 91 IGNY

### **Pi** Lycée La Salle Saint-Nicolas

10 impasse du général Leclerc  
Tél. 01 69 41 08 01  
Code : 0912342B

#### Diplômes préparés

Bac ES

#### Langues vivantes du tronc commun

- Anglais, Allemand, Espagnol

## 91 LA VILLE-DU-BOIS

### **Pi** Lycée du Sacré-Coeur

2 rue du Gaizon  
Tél. 01 69 01 06 12  
[www.isc-villedubois.com](http://www.isc-villedubois.com)  
Code : 0910824B

#### Diplômes préparés

Bac ES  
Bac L  
Bac S : SVT  
Bac STMG spécialités : gestion et finance, mercatique (marketing)

#### Langues vivantes du tronc commun

- Anglais, Allemand, Espagnol

## 91 ORSAY

### **Pi** Lycée privé du cours secondaire d'Orsay

11 rue de Courtaboeuf  
Tél. 01 69 28 43 72  
<http://csorsay.fr>  
Code : 0910819W

#### Diplômes préparés

Bac ES  
Bac L  
Bac S : SVT

#### Langues vivantes du tronc commun

- Anglais, Allemand, Espagnol

## 91 PALAISEAU

### **Pi** Lycée polyvalent privé Saint-Martin

36 avenue du 8 Mai 1945  
Tél. 01 69 31 51 00  
[www.institution-saintmartin.fr](http://www.institution-saintmartin.fr)  
Code : 0912321D

#### Diplômes préparés

Bac ES  
Bac STD2A

#### Langues vivantes du tronc commun

- Anglais, Allemand, Espagnol

## 91 VERRIÈRES-LE-BUISSON

### **Pi** Lycée Steiner

62 rue de Paris - Amblainvilliers  
Tél. 01 60 11 38 12  
<http://ecole-steiner-verrieres.org>  
Code : 0911844K  
La scolarité sous contrat se termine en 2de.

#### Langues vivantes du tronc commun

- Anglais, Allemand, Espagnol

## 91 VILLEBON-SUR-YVETTE

### **Pi** Lycée d'Ile de France

7 rue du Baron de Nivière  
Tél. 01 60 10 16 46  
[www.college-lycee-idf91.fr](http://www.college-lycee-idf91.fr)  
Code : 0910823A  
Internat garçons-filles

#### Diplômes préparés

Bac ES  
Bac L  
Bac S : SVT

#### Langues vivantes du tronc commun

- Anglais, Allemand, Espagnol

## 91 VIRY-CHÂTILLON

### **Pi** Lycée Saint-Louis Saint-Clément

1 rue Margot  
Tél. 01 69 12 29 29  
[www.saintlouis-viry.fr](http://www.saintlouis-viry.fr)  
Code : 0910826D

#### Diplômes préparés

Bac ES  
Bac L  
Bac S : SVT  
Bac STMG spécialité : gestion et finance

#### Langues vivantes du tronc commun

- Anglais, Allemand, Espagnol

## 91 YERRES

### **Pi** Lycée Beth Rivkah

43-49 rue Raymond Poincaré  
Tél. 01 69 49 62 62  
Code : 0910838S  
Internat filles

#### Diplômes préparés

Bac ES  
Bac S : SVT

#### Langues vivantes du tronc commun

- Anglais, Hébreu moderne

## 92 Hauts-de-Seine

## 92 ANTONY

### **Pi** Lycée Sainte-Marie

2 rue de l'Abbaye  
Tél. 01 46 11 58 00  
[www.sainte-marie-antony.fr](http://www.sainte-marie-antony.fr)  
Code : 0920904H

#### Diplômes préparés

Bac ES  
Bac L  
Bac S : SI, SVT

#### Langues vivantes du tronc commun

- Anglais, Allemand, Espagnol  
Section particulière  
- Section européenne : Anglais (ouverture)

## 92 ASNIÈRES-SUR-SEINE

### **Pi** Lycée Sainte-Geneviève

19 rue de la Station  
Tél. 01 47 93 05 28  
[www.sainte-genevieve-asnieres.com/](http://www.sainte-genevieve-asnieres.com/)  
Code : 0920889S

#### Diplômes préparés

Bac ES  
Bac L  
Bac S : SVT

#### Langues vivantes du tronc commun

- Anglais, Allemand, Espagnol  
Section particulière  
- Section européenne : Allemand  
(en liaison avec tous les bacs)

## 92 BAGNEUX

### **Pi** Lycée Saint-Gabriel

21 rue de la Lisette  
Tél. 01 46 57 61 22  
<http://saint-gabriel.apprentis-auteuil.org>  
Code : 0920894X

#### Diplômes préparés

Bac ES  
Bac S : SVT  
Bac STMG spécialités : mercatique (marketing), ressources humaines et communication

#### Langues vivantes du tronc commun

- Anglais, Allemand, Espagnol

## 92 BOULOGNE-BILLANCOURT

### **Pi** Lycée Notre-Dame

1 avenue du Général de Gaulle  
Tél. 01 46 99 95 75  
[www.lndb.org](http://www.lndb.org)  
Code : 0920897A

#### Diplômes préparés

Bac ES  
Bac L  
Bac S : SVT  
Bac STMG spécialité : mercatique (marketing)

#### Langues vivantes du tronc commun

- Anglais, Allemand, Espagnol

## 92 BOULOGNE-BILLANCOURT

### **Pi** Lycée Rambam

11 rue des Abondances  
Tél. 01 46 05 27 19  
Code : 0920898B

#### Diplômes préparés

Bac ES  
Bac S : SVT

#### Langues vivantes du tronc commun

- Anglais, Espagnol, Hébreu moderne

## 92 BOURG-LA-REINE

**Lycée Notre-Dame**  
65 avenue du Général Leclerc  
Tél. 01 41 13 42 42  
<http://indblr.asso.fr>  
Code : 0920906K

### Diplômes préparés

Bac ES  
Bac L  
Bac S : SVT

### Langues vivantes du tronc commun

- Anglais, Allemand, Espagnol, Italien

## 92 CHÂTENAY-MALABRY

**Lycée Sophie Barat**  
50 rue des Grillons  
Tél. 01 41 13 47 00  
[www.sophie-barat.net](http://www.sophie-barat.net)  
Code : 0920907L

### Diplômes préparés

Bac ES  
Bac L  
Bac S : SVT  
Bac STL spécialité : biotechnologies  
Bac STMG spécialités : gestion et finance, mercatique (marketing)  
Bac ST2S

### Langues vivantes du tronc commun

- Anglais, Allemand, Espagnol

## 92 CHAVILLE

**Lycée Saint-Thomas de Villeneuve**  
1646 avenue Roger Salengro  
Tél. 01 41 15 95 15  
[www.stv-chaville.fr](http://www.stv-chaville.fr)  
Code : 0920908M

### Diplômes préparés

Bac ES  
Bac L  
Bac S : SVT

### Langues vivantes du tronc commun

- Anglais, Allemand, Espagnol

## 92 COLOMBES

**Lycée Jeanne d'Arc**  
9 boulevard de Valmy  
Tél. 01 55 66 91 00  
[www.jeanne-darc-colombes.com](http://www.jeanne-darc-colombes.com)  
Code : 0921663H

### Diplômes préparés

Bac ES  
Bac L  
Bac S : SVT  
Bac STMG spécialités : mercatique (marketing), ressources humaines et communication

### Langues vivantes du tronc commun

- Anglais, Allemand, Chinois, Espagnol

## 92 COURBEVOIE

**Lycée Montalembert**  
238 boulevard Saint-Denis  
Tél. 01 46 67 13 00  
[www.lyceemontalembert.org](http://www.lyceemontalembert.org)  
Code : 0921484N

### Diplômes préparés

Bac ES  
Bac L  
Bac S : SVT  
Bac STMG spécialités : gestion et finance, mercatique (marketing), ressources humaines et communication, systèmes d'information de gestion

### Langues vivantes du tronc commun

- Anglais, Allemand, Espagnol

## 92 ISSY-LES-MOULINEAUX

**Lycée polyvalent La Salle - Saint-Nicolas**  
Lycée des métiers de l'automobile et des services industriels  
19 rue Victor Hugo  
Tél. 01 41 46 15 15  
[www.st-nicolas.org](http://www.st-nicolas.org)  
Code : 0922653J  
Internat garçons-filles

### Diplômes préparés

Bac ES  
Bac S : SI, SVT  
Bac STI2D spécialités : innovation technologique et éco-conception, systèmes d'information et numérique

### Langues vivantes du tronc commun

- Anglais, Allemand, Chinois, Espagnol

## 92 MEUDON

**Lycée La Source**  
11 rue Ernest Renan  
Tél. 01 46 26 99 88  
[www.ecolelasource.org](http://www.ecolelasource.org)  
Code : 0920916W

### Diplômes préparés

Bac ES  
Bac L  
Bac S : SVT

### Langues vivantes du tronc commun

- Anglais, Allemand, Espagnol

### Langues vivante 3

Chinois

## 92 MEUDON

**Lycée Notre-Dame**  
24 rue Alexandre Guilmant  
Tél. 01 46 90 00 20  
Code : 0920917X

### Diplômes préparés

Bac ES  
Bac L  
Bac S : SVT

### Langues vivantes du tronc commun

- Anglais, Allemand, Espagnol  
Section particulière  
- Section européenne : Anglais (ouverture)

## 92 MONTROUGE

**Lycée Jeanne d'Arc**  
44 rue Gabriel-Péri  
Tél. 01 42 53 18 95  
[www.jamontrouge.com/](http://www.jamontrouge.com/)  
Code : 0920918Y

### Diplômes préparés

Bac ES  
Bac S : SVT

### Langues vivantes du tronc commun

- Anglais, Allemand, Espagnol, Italien

## 92 NEUILLY-SUR-SEINE

**Lycée Notre-Dame de Sainte-Croix**  
30 avenue du Roule  
Tél. 01 46 43 19 50  
[www.saintecroix-de-neuilly.com](http://www.saintecroix-de-neuilly.com)  
Code : 0920919Z

### Diplômes préparés

Bac ES  
Bac S : SVT

### Langues vivantes du tronc commun

- Anglais, Allemand, Espagnol

## 92 NEUILLY-SUR-SEINE

**Lycée polyvalent Georges Guérin**  
Lycée des métiers du commerce, de la vente et de la relation client  
5 rue Devès  
Tél. 01 46 43 95 50  
[www.georgesguerin.com](http://www.georgesguerin.com)  
Code : 0920985W

### Diplômes préparés

Bac ES (ouverture classe de 1<sup>re</sup>)  
Bac S : SVT (ouverture classe de 1<sup>re</sup>)

### Langues vivantes du tronc commun

- Anglais, Allemand, Espagnol

### Section particulière

- Unité localisée pour l'inclusion scolaire

## 92 NEUILLY-SUR-SEINE

**Lycée Saint-Dominique**  
23 quater boulevard d'Argenson  
Tél. 01 40 88 92 20  
[www.saintdominique.net](http://www.saintdominique.net)  
Code : 0920921B

### Diplômes préparés

Bac ES  
Bac L  
Bac S : SVT

### Langues vivantes du tronc commun

- Anglais, Allemand, Espagnol

## 92 NEUILLY-SUR-SEINE

**Lycée Sainte-Marie de Neuilly**  
24 boulevard Victor Hugo  
Tél. 01 47 57 58 58  
<http://saintemarienedeneuilly.fr>  
Code : 0920875B

### Diplômes préparés

Bac ES  
Bac L  
Bac S : SVT

### Langues vivantes du tronc commun

- Anglais, Allemand, Espagnol, Russe

## 92 RUEIL-MALMAISON

**Lycée La Salle Passy Buzenval**  
50 avenue Otis Mygatt  
Tél. 01 41 39 81 81  
[www.passy-buzenval.com](http://www.passy-buzenval.com)  
Code : 0920928J  
Internat garçons

### Diplômes préparés

Bac ES  
Bac L  
Bac S : SI, SVT  
Bac STI2D spécialité : énergies et environnement

### Langues vivantes du tronc commun

- Anglais, Allemand, Espagnol

## 92 RUEIL-MALMAISON

**Lycée Madeleine Daniélou**  
61-63 rue du Général de Miribel  
Tél. 01 41 39 25 80  
[www.danielou.org](http://www.danielou.org)  
Code : 0921365J  
Hébergement organisé hors établissement

### Diplômes préparés

Bac ES  
Bac L  
Bac S : SVT

### Langues vivantes du tronc commun

- Anglais, Allemand, Chinois, Espagnol, Russe

## 92 VAUCRESSON

**Lycée P. Suger**  
8 rue Yves du Manoir  
Tél. 01 47 41 10 44  
[www.ecole-suger.com](http://www.ecole-suger.com)  
Code : 0920937U  
Internat filles

### Diplômes préparés

Bac ES  
Bac L  
Bac S : SVT  
Bac STMG spécialités : gestion et finance, mercatique (marketing)

### Langues vivantes du tronc commun

- Anglais, Allemand, Espagnol

## 95 Val-d'Oise

## 95 ARGENTEUIL

**Lycée Saint-Joseph**  
127 avenue du Maréchal Joffre  
Tél. 01 39 82 65 68  
Code : 0952208J

### Diplômes préparés

Bac ES  
Bac L  
Bac S : SVT

### Langues vivantes du tronc commun

- Anglais, Allemand, Espagnol

## 95 ENGHIE-LES-BAINS

### **Pt** Lycée Notre-Dame Providence

7 boulevard Sadi Carnot  
Tél. 01 34 12 63 78  
[www.ndp-enghien.org](http://www.ndp-enghien.org)  
Code : 0950753C

#### Diplômes préparés

Bac ES  
Bac L  
Bac S : SVT

#### Langues vivantes du tronc commun

- Anglais, Allemand, Espagnol

## 95 FRANCONVILLE

### **Pt** Lycée polyvalent Jeanne d'Arc

Lycée des métiers du commerce, de la gestion et des services aux entreprises  
2 bis boulevard Toussaint Lucas  
Tél. 01 34 13 75 56  
[www.jeannedarc-franconville.fr](http://www.jeannedarc-franconville.fr)  
Code : 0950812S

#### Diplômes préparés

Bac ES (ouverture classe de 1<sup>re</sup>)  
Bac S (ouverture classe de 1<sup>re</sup>)

#### Langues vivantes du tronc commun

- Anglais, Allemand, Espagnol

## 95 LOUVRES

### **Pt** Lycée Paul Ricoeur

85 rue de Paris  
Tél. 01 30 29 00 73  
[www.institut-paul-ricoeur.fr/](http://www.institut-paul-ricoeur.fr/)  
Code : 0952158E

#### Diplômes préparés

Bac ES  
Bac L  
Bac S : SVT

#### Langues vivantes du tronc commun

- Anglais, Allemand, Espagnol

## 95 MARGENCY

### **Pt** Lycée Notre-Dame de Bury

1 avenue Georges Pompidou  
Tél. 01 34 27 38 00  
[www.bury-rosaire.fr](http://www.bury-rosaire.fr)  
Code : 0950759J

#### Diplômes préparés

Bac ES  
Bac L  
Bac S : SVT  
Bac STMG spécialité : gestion et finance

#### Langues vivantes du tronc commun

- Anglais, Allemand, Espagnol

## 95 MONTMAGNY

### **Pt** Lycée Apprendre autrement

9 ruelle des Jardins  
Tél. 01 39 83 11 33  
Code : 0952126V

#### Diplômes préparés

Bac ES  
Bac S

## 95 PONTOISE

### **Pt** Lycée Notre-Dame de la Compassion

8 place Nicolas Flamel  
Tél. 01 34 41 61 00  
[www.ndcompassion.fr](http://www.ndcompassion.fr)  
Code : 0950761L  
*Les formations technologiques sont dispensées à l'annexe rue des Valanchards, 95280 Jouy-le-Moutier*

#### Diplômes préparés

Bac ES  
Bac L  
Bac S : SVT  
Bac STMG spécialité : mercatique (marketing)  
Bac ST2S

#### Langues vivantes du tronc commun

- Anglais, Allemand, Espagnol  
Section particulière  
- Section européenne : Allemand  
(En liaison avec les bacs ES, L et S)

## 95 PONTOISE

### **Pt** Lycée privé Vauban

23 place du Petit Martroy  
Tél. 01 34 20 13 13  
[www.lycee-vauban.com](http://www.lycee-vauban.com)  
Code : 0951221L

#### Diplômes préparés

Bac ES  
Bac S : SVT  
Bac STMG spécialité : mercatique (marketing)

#### Langues vivantes du tronc commun

- Anglais, Allemand, Espagnol

## 95 PONTOISE

### **Pt** Lycée Saint-Martin de France

1 avenue de Verdun  
Tél. 01 34 25 48 00  
[www.saintmartindefrance.fr](http://www.saintmartindefrance.fr)  
Code : 0950762M  
Internat mixte

#### Diplômes préparés

Bac ES  
Bac S : SVT

#### Langues vivantes du tronc commun

- Anglais, Allemand, Espagnol  
Section particulière  
- Section européenne : Anglais (en liaison avec tous les bacs)

## 95 SANNOIS

### **Pt** Lycée Notre-Dame

106 boulevard Charles de Gaulle  
Tél. 01 39 81 22 98  
[www.ind-sannois.fr](http://www.ind-sannois.fr)  
Code : 0950785M

#### Diplômes préparés

Bac ES  
Bac L  
Bac S : SI, SVT  
Bac STI2D spécialité : innovation technologique et éco-conception

#### Langues vivantes du tronc commun

- Anglais, Allemand, Espagnol  
Section particulière  
- Section européenne : Anglais (en liaison avec les bacs ES et L)

## 95 SARCELLES

### **Pt** Lycée La Salle-Saint Rosaire

53 rue Pierre Brossolette  
Tél. 01 34 38 34 00  
[www.strosaire95.org](http://www.strosaire95.org)  
Code : 0950786N

#### Diplômes préparés

Bac ES  
Bac L  
Bac S : SVT  
Bac STMG spécialités : gestion et finance, mercatique (marketing)  
Bac ST2S

#### Langues vivantes du tronc commun

- Anglais, Allemand, Espagnol, Italien

## 95 SARCELLES

### **Pt** Lycée Ozar Hatorah

1 rue Jean Lurçat  
Tél. 01 39 90 79 89  
[www.ozarhatorah.com/sarcelles/](http://www.ozarhatorah.com/sarcelles/)  
[college-lycee-garcons/](http://college-lycee-garcons/)  
Code : 0951940T  
Etablissement de garçons

#### Diplômes préparés

Bac ES  
Bac S : SVT

#### Langues vivantes du tronc commun

- Anglais, Hébreu moderne

## 95 SARCELLES

### **Pt** Lycée Torat Emet

14 avenue Charles Péguy  
Tél. 01 39 90 96 28  
Code : 0951048Y  
Etablissement de jeunes filles

#### Diplômes préparés

Bac ES  
Bac S : SVT

#### Langues vivantes du tronc commun

- Anglais, Hébreu moderne

## 95 VILLIERS-LE-BEL

### **Pt** Lycée polyvalent privé ORT

32 avenue de Choiseul  
Tél. 01 39 87 71 40  
<http://villiers.ort.asso.fr>  
Code : 0951994B

#### Diplômes préparés

Bac ES  
Bac S : SVT  
Bac STMG spécialités : gestion et finance, systèmes d'information de gestion

#### Langues vivantes du tronc commun

- Anglais, Espagnol, Hébreu moderne

# EN SAVOIR PLUS...

## Formations paramédicales en Île-de-France

### Collection Guides

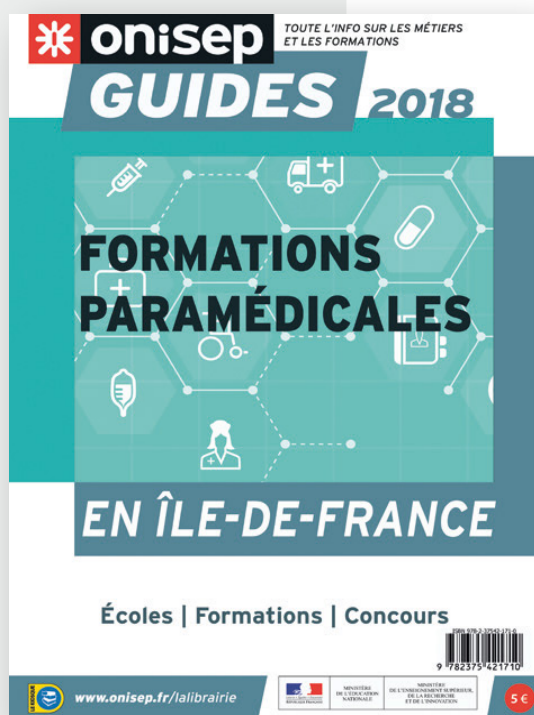

Le guide « Formations paramédicales en Île-de-France » recense l'ensemble des possibilités d'études proposées dans les écoles franciliennes après un bac ou une classe de 3<sup>e</sup>.

Chaque formation fait l'objet d'une fiche synthétique comprenant un descriptif du métier envisagé, un focus sur le contenu du diplôme, les conditions d'accès, la nature des épreuves d'admission ainsi qu'une présentation des établissements dispensant la formation.

S'ajoutent un agenda sur les principales périodes d'inscription et de concours, et un zoom sur les chiffres clés régionaux concernant l'emploi, la carte de formation...

5€

**[www.onisep.fr/lalibrairie](http://www.onisep.fr/lalibrairie)**



MINISTÈRE  
DE L'ÉDUCATION  
NATIONALE

MINISTÈRE  
DE L'ENSEIGNEMENT SUPÉRIEUR,  
DE LA RECHERCHE  
ET DE L'INNOVATION



# Informations complémentaires

## Adresses utiles

### Rectorat

Académie de Versailles  
3 boulevard de Lesseps  
78017 Versailles Cedex  
Tél. 01 30 83 44 44  
[www.ac-versailles.fr](http://www.ac-versailles.fr)

### Direction des services départementaux de l'Éducation nationale

**78 Yvelines**  
19 avenue du Centre  
78280 Guyancourt  
Tél. 01 39 23 60 00  
[www.ac-versailles.fr/dsden78](http://www.ac-versailles.fr/dsden78)

**91 Essonne**  
Boulevard de France  
91012 Evry Cedex  
Tél. 01 69 47 84 84  
[www.ac-versailles.fr/dsden91](http://www.ac-versailles.fr/dsden91)

**92 Hauts-de-Seine**  
167-177 avenue Frédéric et Irène Joliot Curie  
92013 Nanterre Cedex  
Tél. 01 40 97 34 34  
[www.ac-versailles.fr/dsden92](http://www.ac-versailles.fr/dsden92)

**95 Val-d'Oise**  
2A avenue des Arpents  
95525 Cergy Pontoise Cedex  
Tél. 01 79 81 22 22  
[www.ac-versailles.fr/dsden95](http://www.ac-versailles.fr/dsden95)

### Les informations sur l'apprentissage

• **La Région Ile-de-France :**  
[www.iledefrance.fr/apprentissage](http://www.iledefrance.fr/apprentissage)

• **CFA académiques :**  
Académie de Créteil  
<http://cfaacademie.ac-creteil.fr>

Académie de Paris  
[www.cfa-pae.org](http://www.cfa-pae.org)

Académie de Versailles  
[www.ac-versailles.fr/cfav3a](http://www.ac-versailles.fr/cfav3a)

• **Le Portail de l'alternance :**

Moteur de recherche d'offres de formation et d'emplois, informations générales sur les types de contrats, coûts, aides, etc.  
[www.alternance.emploi.gouv.fr](http://www.alternance.emploi.gouv.fr)

Vous pouvez également vous adresser aux organismes ci-après pour trouver des informations, des adresses de CFA...

### Les Chambres d'agriculture, de commerce et d'industrie, des métiers

• **Chambres d'agriculture d'Ile-de-France :**  
[www.ile-de-France.chambagri.fr](http://www.ile-de-France.chambagri.fr)

• **Chambre de commerce et d'industrie Paris-Ile-de-France (CCI Paris-Ile-de-France) :**

La CCI de la région Paris Ile-de-France regroupe deux CCI territoriales (Seine-et-Marne et Essonne) et six CCI départementales (Paris, Versailles-Yvelines, Hauts-de-Seine, Seine-Saint-Denis, Val-de-Marne, Val-d'Oise).

Retrouvez les coordonnées des CCI franciliennes sur :

[www.cci-paris-idf.fr](http://www.cci-paris-idf.fr)  
rubrique groupe Cci Paris Île de France ainsi que le service d'information et d'orientation de la CCI Île-de-France sur [www.cci-paris-idf.fr](http://www.cci-paris-idf.fr) rubrique formation et apprentissage

• **Chambre régionale de métiers et d'artisanat d'Ile-de-France (CRMA) :**

La CRMA regroupe huit Chambres de métiers et d'artisanat départementales (CMA) (Paris, Seine-et-Marne, Yvelines, Essonne, Hauts-de-Seine, Seine-Saint-Denis, Val-de-Marne, Val-d'Oise). Retrouvez les coordonnées des CMA franciliennes sur :  
[www.crma-idf.com/](http://www.crma-idf.com/)

### Autres lieux d'information

• **Centre d'information et de documentation jeunesse (CIDJ) :**

101 quai Branly  
75015 Paris  
Tél. 01 44 49 12 00  
[www.cidj.com](http://www.cidj.com)

• **Centres information jeunesse :**

Yvelines Information Jeunesse  
3 parvis des sources  
78180 Montigny-le Bretonneux  
Tél. 01 34 98 37 05  
[www.yij78.org](http://www.yij78.org)

Centre information jeunesse de l'Essonne  
Hall de la Gare  
91000 Évry Cedex  
Tél. 01 60 78 27 27  
[www.info91.fr](http://www.info91.fr)

Centre Information Jeunesse  
16 allée de la Marche  
92380 Garches  
Tél. 01 47 41 56 20  
<https://cij92.blogspot.fr/>

Centre Information Jeunesse du Val d'Oise

1 place des arts  
95000 Cergy  
Tél. 01 34 41 67 67  
[www.cij95.asso.fr](http://www.cij95.asso.fr)

• **Cité des métiers de Paris :**

Parc de la Villette  
75019 Paris  
Tél. 01 85 53 99 74  
[www.cite-sciences.fr/fr/cite-des-metiers](http://www.cite-sciences.fr/fr/cite-des-metiers)

• **Cité des métiers de Saint-Quentin-en-Yvelines :**

1 rue des Hêtres  
78190 Trappes  
Tél. 01 34 82 82 61  
[www.citedesmetiers.sqy.fr](http://www.citedesmetiers.sqy.fr)

• **Maison de l'emploi et de la formation :**

2-6 bis avenue de Vladimir Ilitch Lénine  
92000 Nanterre  
Tél. 01 47 29 07 77

### Maisons départementales des personnes handicapées (MDPH)

**78 Yvelines**

MDPH 78 - TSA 60100  
78539 BUC cédex  
Tél. 0 801 801 100  
[www.yvelines.fr/solidarite/personnes-handicapees/vos-interlocuteurs/mdph/](http://www.yvelines.fr/solidarite/personnes-handicapees/vos-interlocuteurs/mdph/)  
La MDPH des Yvelines est organisée en 6 pôles territoriaux ayant chacun un secteur d'intervention consultable sur le site via un moteur de recherche ("Votre pôle autonomie territorial").

**91 Essonne**

93 rue Henri Rochefort  
91000 Evry  
Tél. 01 60 76 11 00  
[www.essonne.fr/sante-social-solidarite/handicap/la-mdph/](http://www.essonne.fr/sante-social-solidarite/handicap/la-mdph/)

**92 Hauts-de-Seine**

2 rue Rigault  
92000 Nanterre  
Tél. 01 41 91 92 50  
[www.hauts-de-seine.fr/solidarites/handicap-et-autonomie/maison-departementale-des-personnes-handicapees-mdph/](http://www.hauts-de-seine.fr/solidarites/handicap-et-autonomie/maison-departementale-des-personnes-handicapees-mdph/)

**95 Val-d'Oise**

Conseil général du Val d'Oise  
2 avenue du Parc, Bâtiment H  
95032 Cergy-Pontoise  
Tél. 01 34 25 16 50  
[www.mdpv.valdoise.fr](http://www.mdpv.valdoise.fr)

# Centres d'information et d'orientation (CIO)

Le CIO est un service public gratuit de l'Éducation nationale. Il accueille tout public à la recherche d'informations et de conseils sur les études et les professions. On peut y être reçu en entretien par un-e psychologue de l'Éducation nationale, pour s'informer, être conseillé et aidé dans l'élaboration d'un projet personnel.

## 78 Yvelines

### CIO d'Élancourt

Maison sociale des 7 Mares  
78990 Elancourt  
Tél. 01 30 16 08 30  
[cio-elancourt@ac-versailles.fr](mailto:cio-elancourt@ac-versailles.fr)

### CIO des Mureaux

6 rue Gambetta  
78130 Les Mureaux  
Tél. 01 34 74 25 36  
[cio-mureaux@ac-versailles.fr](mailto:cio-mureaux@ac-versailles.fr)

### CIO de Mantes-La-Jolie

60 boulevard du Maréchal Juin  
78200 Mantes-la-Jolie  
Tél. 01 30 94 13 03  
[cio-mantes@ac-versailles.fr](mailto:cio-mantes@ac-versailles.fr)

### CIO de Poissy

5-7 rue Charles Edouard Jeanneret  
78306 - Poissy  
Tél. 01 78 63 22 56  
[cio-poissy@ac-versailles.fr](mailto:cio-poissy@ac-versailles.fr)

### CIO de Rambouillet

7 rue de la Louvière  
78120 Rambouillet  
Tél. 01 34 84 02 08  
[cio-rambouillet@ac-versailles.fr](mailto:cio-rambouillet@ac-versailles.fr)

### CIO de Saint-Cyr-L'Ecole

12 bis rue Victor Hugo  
78210 Saint-Cyr-L'Ecole  
Tél. 01 30 58 58 98  
[cio-saint-cyr@ac-versailles.fr](mailto:cio-saint-cyr@ac-versailles.fr)

### CIO de Saint-Germain-en-Laye

9 rue Armagis  
78100 Saint-Germain-en-Laye  
Tél. 01 78 64 33 29  
[cio-saint-germain@ac-versailles.fr](mailto:cio-saint-germain@ac-versailles.fr)

### CIO de Sartrouville

Situé dans les locaux du CIO de Poissy  
5-7 rue Charles Edouard Jeanneret  
78306 - Poissy  
Tél. 01 78 63 23 18  
[cio-sartrouville@ac-versailles.fr](mailto:cio-sartrouville@ac-versailles.fr)

### CIO de Versailles

145-147 rue Yves Le Coz  
78000 Versailles  
Tél. 01 39 20 71 60  
[cio-versailles@ac-versailles.fr](mailto:cio-versailles@ac-versailles.fr)

## 91 Essonne

### CIO d'Arpajon

28 rue Dauvilliers  
91290 Arpajon  
Tél. 01 64 90 99 41  
[cio-arpajon@ac-versailles.fr](mailto:cio-arpajon@ac-versailles.fr)

### CIO de Brunoy

1 rue Talma  
91800 Brunoy  
Tél. 01 60 46 07 56  
[cio-brunoy@ac-versailles.fr](mailto:cio-brunoy@ac-versailles.fr)

### CIO de Chilly-Mazarin

Situé dans les locaux du CIO de Savigny s/Orge  
18 rue Charles Rossignol  
91600 Savigny-sur-Orge  
Tél. 01 69 44 00 55  
[cio-chilly-mazarin@ac-versailles.fr](mailto:cio-chilly-mazarin@ac-versailles.fr)

### CIO de Corbeil-Essonne

4 rue de la Triperie  
91100 Corbeil-Essonne  
Tél. 01 64 96 19 84  
[cio-corbeil@ac-versailles.fr](mailto:cio-corbeil@ac-versailles.fr)

### CIO d'Étampes

21 promenade des Prés  
91150 Étampes  
Tél. 01 69 92 10 60  
[cio-etampes@ac-versailles.fr](mailto:cio-etampes@ac-versailles.fr)

### CIO d'Évry

110 Agora Grand Place  
91000 Evry  
Tél. 01 69 36 09 00  
[cio-evry@ac-versailles.fr](mailto:cio-evry@ac-versailles.fr)

### CIO des Ulis

Situé dans les locaux du CIO de Massy  
10 avenue du Noyer Lambert  
91300 Massy  
Tél. 01 69 53 68 76  
[cio-les-ulis@ac-versailles.fr](mailto:cio-les-ulis@ac-versailles.fr)

### CIO de Massy

10 avenue du Noyer Lambert  
91300 Massy  
Tél. 01 69 53 68 75  
[cio-massy@ac-versailles.fr](mailto:cio-massy@ac-versailles.fr)

### CIO de Sainte-Geneviève-des-Bois

Rue de La Boële  
91700 Sainte-Geneviève-des-Bois  
Tél. 01 60 15 28 83  
[cio-sainte-genevieve@ac-versailles.fr](mailto:cio-sainte-genevieve@ac-versailles.fr)

### CIO de Savigny-sur-Orge

18 rue Charles Rossignol  
91600 Savigny-sur-Orge  
Tél. 01 69 44 53 21  
[cio-savigny@ac-versailles.fr](mailto:cio-savigny@ac-versailles.fr)

## 92 Hauts-de-Seine

### CIO de Boulogne

10 rue Paul-Adolphe Souriau  
92100 Boulogne-Billancourt  
Tél. 01 55 20 09 30  
[cio-boulogne@ac-versailles.fr](mailto:cio-boulogne@ac-versailles.fr)

### CIO de Clamart

28 rue des Closiaux  
92140 Clamart  
Tél. 01 46 42 92 91  
[cio-clamart@ac-versailles.fr](mailto:cio-clamart@ac-versailles.fr)

### CIO de Colombes

75 avenue Henri Barbusse  
92700 Colombes  
Tél. 01 42 42 17 34  
[cio-colombes@ac-versailles.fr](mailto:cio-colombes@ac-versailles.fr)

### CIO de Gennevilliers

60 rue Georges Corète  
92230 Gennevilliers  
Tél. 01 47 92 79 68  
[cio-gennevilliers@ac-versailles.fr](mailto:cio-gennevilliers@ac-versailles.fr)

### CIO de Montrouge

24 rue Arthur Auger  
92120 Montrouge  
Tél. 01 46 57 24 75  
[cio-montrouge@ac-versailles.fr](mailto:cio-montrouge@ac-versailles.fr)

### CIO de Nanterre

Situé dans les locaux du CIO de Rueil-Malmaison  
101 route de l'Empereur  
92500 Rueil-Malmaison  
Tél. 01 47 21 47 80  
[cio-nanterre@ac-versailles.fr](mailto:cio-nanterre@ac-versailles.fr)

### CIO de Puteaux

2 cours du Maréchal Leclerc  
92800 Puteaux  
Tél. 01 49 03 74 20  
[cio-puteaux@ac-versailles.fr](mailto:cio-puteaux@ac-versailles.fr)

### CIO de Rueil-Malmaison

101 route de l'Empereur  
92500 Rueil-Malmaison  
Tél. 01 47 49 43 00  
[cio-rueil@ac-versailles.fr](mailto:cio-rueil@ac-versailles.fr)

## 95 Val-d'Oise

### CIO d'Argenteuil

27 boulevard Jeanne d'Arc  
95100 Argenteuil  
Tél. 01 30 76 29 47  
[cio-argenteuil@ac-versailles.fr](mailto:cio-argenteuil@ac-versailles.fr)

### CIO de Cergy-Pontoise

1 place des Arts  
95001 Cergy  
Tél. 01 34 33 37 00  
[cio-cergy@ac-versailles.fr](mailto:cio-cergy@ac-versailles.fr)  
[cio-pontoise@ac-versailles.fr](mailto:cio-pontoise@ac-versailles.fr)

### CIO d'Ermont

37 bis rue Maurice Berteaux  
95120 Ermont  
Tél. 01 34 15 71 60  
[cio-ermont@ac-versailles.fr](mailto:cio-ermont@ac-versailles.fr)

### CIO de Gonesse

5 avenue François Mitterrand  
95500 Gonesse  
Tél. 01 34 45 15 70  
[cio-gonesse@ac-versailles.fr](mailto:cio-gonesse@ac-versailles.fr)

### CIO de Sarcelles

2 rue Fernand Léger  
95200 Sarcelles  
Tél. 01 34 38 36 70 ou 71 72  
[cio-sarcelles@ac-versailles.fr](mailto:cio-sarcelles@ac-versailles.fr)

## CIO spécialisés

### CIO Relais Europe

#### CIO de Saint-Germain-en-Laye

9 rue Armagis  
78100 Saint-Germain-en-Laye  
Tél. 01 78 64 33 29  
[cio-saint-germain@ac-versailles.fr](mailto:cio-saint-germain@ac-versailles.fr)

### CIO auprès du Tribunal pour enfants

#### CIO de Versailles

145-147 rue Yves Le Coz  
78000 Versailles  
Tél. 01 39 20 71 60  
[cio-versailles@ac-versailles.fr](mailto:cio-versailles@ac-versailles.fr)

#### CIO de Chilly-Mazarin

18 rue Charles Rossignol  
91600 Savigny-sur-Orge  
Tél. 01 69 44 00 55  
[cio-chilly-mazarin@ac-versailles.fr](mailto:cio-chilly-mazarin@ac-versailles.fr)

#### CIO de Nanterre

101 route de l'Empereur  
92500 Rueil-Malmaison  
Tél. 01 47 21 47 80  
[cio-nanterre@ac-versailles.fr](mailto:cio-nanterre@ac-versailles.fr)

#### CIO de Cergy-Pontoise

1 place des Arts  
95001 Cergy  
Tél. 01 34 33 37 00  
[cio-cergy@ac-versailles.fr](mailto:cio-cergy@ac-versailles.fr)  
[cio-pontoise@ac-versailles.fr](mailto:cio-pontoise@ac-versailles.fr)

**TÉLÉPHONE****TCHAT****MAIL**

**Les conseillers  
de l'Onisep répondent  
à vos questions  
sur les formations,  
les métiers  
et l'orientation.**

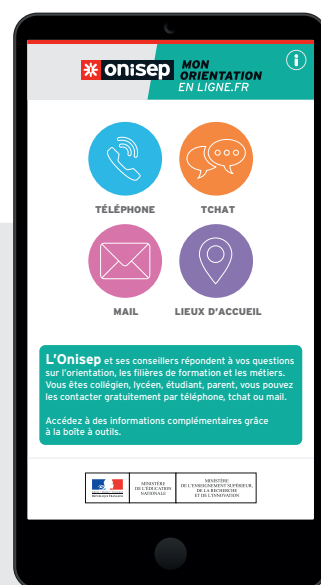

**RETROUVEZ AUSSI  
MONORIENTATIONENLIGNE  
SUR VOTRE MOBILE  
ET TÉLÉCHARGEZ L'APPLI**

# AVEC L'APPRENTISSAGE

votre vie professionnelle commence par une rencontre

**7 APPRENTIS SUR 10 TROUVENT UN EMPLOI  
À L'ISSUE DE LEUR FORMATION.**

L'apprentissage donne accès à plus de 1 000 métiers  
dans des secteurs très variés, ce qui vous permet de  
trouver facilement votre voie !

Pour trouver une formation et un contrat  
dans une entreprise francilienne :  
[apprentissage.iledefrance.fr](http://apprentissage.iledefrance.fr)

